



PREFEITURA MUNICIPAL DE URUCUI
SECRETARIA MUNICIPAL DE PLANEJAMENTO



PREFEITURA MUNICIPAL DE URUCUI
SECRETARIA MUNICIPAL DE PLANEJAMENTO

LEI ORÇAMENTÁRIA ANUAL LOA - 2014

SECRETARIA MUNICIPAL DE PLANEJAMENTO
Osmar Alexandre Moreira
Secretário Municipal de Planejamento

COORDENAÇÃO E ELABORAÇÃO
Terezinha de Jesus Rocha Vilanova Moreira
Assessora Especial de Planejamento e Gestão

Lei Nº 641 /2013

Uruçuí, 19 de dezembro de 2013.

Estima a Receita e a Despesa do Município de Uruçuí para o Exercício de 2014 e dá outras providências.

A Prefeita Municipal de Uruçuí, Estado do Piauí, no uso de suas atribuições legais, faço saber que a Câmara Municipal aprovou e eu sanciono a seguinte Lei:

DISPOSIÇÕES PRELIMINARES

Art. 1º Esta lei estima a receita e fixa a despesa do Município de Uruçuí para o exercício financeiro 2014:

- I – Orçamento Fiscal, referente aos Poderes do Município, compreendendo seus Fundos e Órgãos, Autarquias, Fundações, Empresas Públicas e Sociedade de Economia Mista, instituídas e mantidas pela Administração Pública;
- II – Orçamento da Seguridade Social, abrangendo todas as Secretarias e entidades da Administração Indireta, bem como os Fundos e Fundações instituídas e mantidas pelo Poder Público, cujas ações são relativas à saúde, previdência e assistência social;

DA ESTIMATIVA DA RECEITA

Art. 2º A receita total é estimada em R\$ 62.836.722,00, (sessenta e dois milhões oitocentos e trinta e seis mil setecentos e vinte e dois reais), desdobrada nos seguintes orçamentos:

- I – Orçamento Fiscal, no valor de R\$ 48.956.348,00;
- II – Orçamento da Seguridade Social, no valor de R\$ 13.880.374,00;

§ 1º Incluem-se no total referido neste artigo os recursos próprios das Autarquias e Fundações.

Art. 3º A Receita será arrecadada nos termos da legislação vigente e das especificações constantes dos quadros integrantes desta lei, observando o seguinte desdobramento:

1 – Receitas Correntes	56.824.233,80
RECEITA TRIBUTÁRIA	2.638.200,00
RECEITA DE CONTRIBUIÇÕES	3.360,00
RECEITA PATRIMONIAL	175.299,80
RECEITA DE SERVIÇOS	427.875,00
TRANSFERÊNCIAS CORRENTES	53.343.399,00
OUTRAS RECEITAS CORRENTES	236.100,00
2 – Receitas de Capital	12.628.307,00
OPERAÇÕES DE CRÉDITO	0,00
ALIENAÇÃO DE BENS	7.350,00
TRANSFERÊNCIA DE CAPITAL	12.078.946,00
OUTRAS RECEITAS DE CAPITAL	542.011,00
7 – Receitas Correntes – Intraorçamentárias	0,00
RECEITAS DE CONTRIBUIÇÕES	0,00
9 – Deduções da Receita Corrente	-6.615.818,80
DEDUÇÃO PARA FUNDEB DA RECEITA DE TRANSFERÊNCIAS CORRENTES	-6.615.818,80
Total	62.836.722,00

DA FIXAÇÃO DA DESPESA

Art. 4º A Despesa total, no mesmo valor da Receita Líquida, é fixada em R\$ 62.836.722,00, desdobrada nos seguintes orçamentos:

(Continua na próxima página)

Equipe Técnica:

Terezinha de Jesus Rocha Vilanova Moreira
João Pereira dos Santos Neto
Manoel de Jesus Mendes da Silva

DÉBORA RENATA COELHO DE ARAÚJO
PREFEITA MUNICIPAL

Katywe de Almeida Cardoso Sousa
Chefe de Gabinete

Daniel Gonçalves Guimarães
Chefe de Governo

Maria Antonia Pereira Nunes
Secretária Municipal de Administração

Osmar Alexandre Moreira
Secretário Municipal de Planejamento

José Helder do Nascimento e Silva
Secretário Municipal de Fazenda

Irenice Saraiva de Andrade Moreira
Secretária Municipal de Educação

Adriana Barros Cavalcante Cortez
Secretária Municipal de Saúde

Alaiane Rodrigues Cruz Sá
Secretária Municipal de Assistência Social

Francisco de Assis Dias dos Santos
Secretário Municipal de Meio Ambiente e Recursos Naturais

Secretaria Municipal de Esportes Lazer e Turismo
Nailton Oliveira Pires

Clélia da Silva Marisco
Secretária Municipal de Agricultura

José Almir Lobato Coelho
Secretário Municipal de Infraestrutura

Adalgênio Alves Moreira
Secretário Municipal de Interior

Samanta Luiza Guimarães
Secretária Municipal de Desenvolvimento Estratégico

Aline Coelho de Almeida
Secretária Municipal de Juventude

Luciano Lajes de Castro Teles
Superintendente de Transporte e Trânsito

Manoel Messias de Sousa
Superintendente da Fundação Cultural

Controladoria Geral
Procuradoria Municipal
Subsecretaria da Receita Municipal



PREFEITURA MUNICIPAL DE URUCUI
SECRETARIA MUNICIPAL DE PLANEJAMENTO

I - Orçamento Fiscal, no valor de R\$ 48.956.348,00;

II - Orçamento da Seguridade Social, valor de R\$ 13.880.374,00;

Art. 5º A Despesa fixada observará a programação constante dos quadros que integram esta lei, apresentando o seguinte desdobramento:

I - da Despesa por categoria econômica e grupo:

Categoria / Grupo de Despesa	Valor R\$
3 - Despesas Correntes	44.933.359,00
1 - Pessoal e Encargos Sociais	27.611.282,00
2 - Juros e Encargos da Dívida	6.500,00
3 - Outras Despesas Correntes	17.315.577,00
4 - Despesas de Capital	16.671.271,00
4 - Investimentos	16.219.571,00
5 - Inversões Financeiras	1.000,00
6 - Amortização da Dívida	450.700,00
9 - Reserva de Contingência	1.232.092,00
Reserva de Contingência	1.232.092,00
Total	62.836.722,00

II - da despesa por Poder, Órgãos e Unidade Orçamentária:

Poder / Órgão / Unidade Orçamentária	Valor R\$
Poder Legislativo	2.509.118,00
Câmara Municipal	2.509.118,00
Poder Executivo	
Chefia de Gabinete da Prefeita	1.204.163,00
Secretaria Municipal de Administração	6.703.830,00
Secretaria Municipal de Fazenda	589.200,00
Secretaria Municipal de Saúde	11.903.294,00
Secretaria Municipal de Educação e Cultura	18.596.272,00
Secretaria Municipal de Esporte, Lazer e Turismo	685.700,00
Secretaria Municipal de Infraestrutura	14.574.644,00
Secretaria Municipal de Agricultura	580.000,00
Secretaria Municipal de Meio Ambiente e recursos Naturais	199.500,00
Secretaria Municipal de Interior	550.720,00
Secretaria Municipal de Assistência Social	1.967.080,00
Controladoria Geral do Município	111.600,00
Secretaria Municipal de Desenvolvimento Estratégico	204.502,00
Secretaria Municipal de Planejamento	181.712,00
Secretaria Municipal de Governo	161.605,00
Secretaria Municipal da Juventude	240.540,00
Superintendência Municipal de Transporte e Trânsito	606.650,00
Procuradoria Geral do Município	34.500,00
Reserva de Contingência	1.232.092,00
TOTAL	62.836.722,00

Art. 6º Fica o Poder Executivo autorizado na forma do art.167, incisos V a VIII da Constituição federal e nos termos dos arts.42 e 43 da lei 4.320/64, autorizado a abrir créditos adicionais suplementares:

1) até o limite de 60% (sessenta por cento) do total da despesa fixada no artigo 4º desta lei, mediante a utilização de recursos provenientes:

a) superávit financeiro apurado em balanço patrimonial do exercício anterior;

b) Do excesso de arrecadação;

c) Da anulação parcial ou total de dotações orçamentárias ou de créditos adicionais, autorizadas em lei;

d) De operações de créditos autorizadas, em forma que juridicamente possibilite ao Poder Executivo realizá-las.

Art. 7º Fica autorizado o remanejamento/suplementação das dotações para pagamento das despesas obrigatórias e de natureza continuada como: Folha de Pagamento e encargos sociais fora do limite autorizado no artigo anterior.

Art. 8º As Metas Fiscais, definidas na Lei das Diretrizes Orçamentárias, em obediência a Lei Complementar nº 101, de 04 de maio de 2000, estão compatibilizadas conforme demonstrado no quadro integrante do Anexo I desta lei.

Art. 9º Fica o Poder Executivo autorizado incluir no Plano Plurianual 2014/2017 – PPA e na Lei de Diretrizes Orçamentárias de 2014 os novos programas e ações (projetos/atividades) e respectivos produtos e metas aprovadas nesta lei

Art. 10º Fica o Poder Executivo autorizado alterar no Plano Plurianual 2014/2017 – PPA e na Lei de Diretrizes Orçamentárias de 2014 o código e a nomenclatura dos programas e ações (projetos/atividades) mantendo-se a mesmo objetivo e produtos e metas.

Art. 11º Fica o Poder Executivo autorizado a realizar operações de Créditos por antecipação da receita até o limite de 7% (sete por cento) da receita corrente líquida, observadas as condições estabelecidas no artigo 38 da Lei Complementar nº 101, de 2000.

Art. 12º O repasse financeiro correspondente ao valor do duodécimo do Poder Legislativo nos termos da Emenda Constitucional nº. 025/2000 e 058/2009.

Art. 13º Esta lei entra em vigor na data de sua publicação, produzindo seus efeitos a partir de 1º Janeiro de 2014.

Sancionada, numerada, registrada e publicada em 19 de dezembro de 2013.

Uruçuí 19 de dezembro de 2013

Debora Renata Coelho de Araújo
Prefeita Municipal

Daniel Gonçalves Guimarães
Chefe de Governo

Osmar Alexandre Moreira
Secretário Municipal de Planejamento

(Continua na próxima página)

PREFEITURA MUNICIPAL DE URUÇUI

PRAÇA DEPUTADO SEBASTIÃO LEAL, Nº 02 - CNPJ:06985832/0001-90

Orçamento Programa - Exercício de 2014

Anexo 01

DEMONSTRATIVO DA RECEITA E DESPESA SEGUNDO AS CATEGORIAS ECONOMICAS

Página 1

(Inc.II, §1º, Art.2º)

RECEITA	R\$	R\$
RECEITAS CORRENTES		
RECEITA TRIBUTARIA	2.638.200,00	
RECEITA DE CONTRIBUICOES	3.360,00	
RECEITA PATRIMONIAL	175.299,80	
RECEITA DE SERVICOS	427.875,00	
TRANSFERENCIAS CORRENTES	53.343.399,00	
OUTRAS RECEITAS CORRENTES	236.100,00	
DEDUÇÕES DO FUNDEB	-6.615.818,80	
SUB TOTAL		50.208.415,00
TOTAL		50.208.415,00
SUPERAVIT DO ORCAMENTO CORRENTE		5.275.056,00
RECEITAS DE CAPITAL		
ALIENACAO DE BENS	7.350,00	
TRANSFERENCIAS DE CAPITAL	12.078.946,00	
OUTRAS RECEITAS DE CAPITAL	542.011,00	
SUB TOTAL		12.628.307,00
TOTAL		17.903.363,00
RESUMO		
RECEITAS CORRENTES	56.824.233,80	
RECEITAS DE CAPITAL	12.628.307,00	
DEDUÇÕES DO FUNDEB	-6.615.818,80	
TOTAL DE RECEITAS		62.836.722,00
TOTAL		62.836.722,00

DESPESA	R\$	R\$
DESPESAS CORRENTES		
PESSOAL E ENCARGOS SOCIAIS	27.611.282,00	
JUROS E ENCARGOS DA DÍVIDA	6.500,00	
OUTRAS DESPESAS CORRENTES	17.315.577,00	
SUB TOTAL		44.933.359,00
SUPERAVIT DO ORCAMENTO CORRENTE		5.275.056,00
TOTAL		50.208.415,00
DESPESAS DE CAPITAL		
INVESTIMENTOS	16.219.571,00	
INVERSÕES FINANCEIRAS	1.000,00	
AMORTIZAÇÃO DA DÍVIDA	450.700,00	
SUB TOTAL		16.671.271,00
RESERVA DE CONTINGENCIA		1.232.092,00
TOTAL		17.903.363,00
RESUMO		
DESPESAS CORRENTES	44.933.359,00	
DESPESAS DE CAPITAL	16.671.271,00	
RESERVA DE CONTINGÊNCIA	1.232.092,00	
TOTAL DE DESPESA		62.836.722,00
TOTAL		62.836.722,00

PREFEITURA MUNICIPAL DE URUÇUI

PRAÇA DEPUTADO SEBASTIÃO LEAL, Nº 02 - CNPJ:06985832/0 001-90 Orçamento Programa - Exercício de 2014

Anexo 09
Página 1**DEMONSTRATIVO DAS DESPESAS POR ORGÃO E FUNÇÕES DE GOVERNO**

(Inc.II, § 2º, Art.2º)

UNIDADE	01 01	CÂMARA MUNICIPAL	Valor
Função	01	Legislativa	2.509.118,00
UNIDADE	02 01	CHEFIA DE GABINETE DO PREFEITO	Valor
Função	04	Administração	1.204.163,00
UNIDADE	02 02	SECRETARIA MUNICIPAL DE ADMINISTRAÇÃO	Valor
Função	04	Administração	6.141.880,00
Função	24	Comunicações	28.850,00
Função	25	Energia	100.600,00
Função	28	Encargos Especiais	432.500,00
UNIDADE	02 03	SECRETARIA MUNICIPAL DE FAZENDA	Valor
Função	04	Administração	589.200,00
UNIDADE	02 04	SECRETARIA MUNICIPAL DE SAÚDE	Valor
Função	10	Saúde	11.903.294,00
UNIDADE	02 05	SECRETARIA MUNICIPAL DE EDUCAÇÃO E CULTURA	Valor
Função	12	Educação	17.979.562,00
Função	13	Cultura	616.710,00
UNIDADE	02 06	SECRETARIA MUNICIPAL DE ESPORTE, LAZER E TURISMO	Valor
Função	23	Comércio e Serviços	33.000,00
Função	27	Desporto e Lazer	652.700,00
UNIDADE	02 07	SECRETARIA MUNICIPAL DE INFRA-ESTRUTURA	Valor
Função	04	Administração	83.800,00
Função	15	Urbanismo	5.053.298,00
Função	16	Habitação	1.150.000,00
Função	17	Saneamento	1.285.832,00
Função	25	Energia	102.500,00
Função	26	Transporte	6.899.214,00
UNIDADE	02 08	SECRETARIA MUNICIPAL DE AGRICULTURA	Valor
Função	17	Saneamento	22.000,00
Função	20	Agricultura	558.000,00
UNIDADE	02 09	SECRETARIA MUNICIPAL DE MEIO AMBIENTE E REC. NATURAIS	Valor
Função	18	Gestão Ambiental	199.500,00

PREFEITURA MUNICIPAL DE URUÇUI

PRAÇA DEPUTADO SEBASTIÃO LEAL, Nº 02 - CNPJ:06985832/00 01-90 Orçamento Programa - Exercício de 2014

Anexo 09
Página 2

DEMONSTRATIVO DAS DESPESAS POR ORGÃO E FUNÇÕES DE GOVERNO

(Inc.II, § 2º, Art.2º)

UNIDADE	02 09	SECRETARIA MUNICIPAL DE MEIO AMBIENTE E REC. NATURAIS	Valor
UNIDADE	02 10	SECRETARIA MUNICIPAL DO INTERIOR	Valor
Função	04	Administração	173.720,00
Função	12	Educação	5.000,00
Função	16	Habitação	50.000,00
Função	17	Saneamento	69.500,00
Função	18	Gestão Ambiental	15.000,00
Função	20	Agricultura	10.000,00
Função	25	Energia	205.000,00
Função	26	Transporte	22.500,00
UNIDADE	02 11	SECRETARIA MUNICIPAL DE ASSISTÊNCIA SOCIAL	Valor
Função	08	Assistência Social	1.967.080,00
UNIDADE	02 12	CONTROLADORIA GERAL DO MUNICÍPIO	Valor
Função	04	Administração	111.600,00
UNIDADE	02 13	SECRETARIA MUNICIPAL DE DESENVOLVIMENTO ESTRATÉGICO	Valor
Função	04	Administração	204.502,00
UNIDADE	02 14	SECRETARIA MUNICIPAL DE PLANEJAMENTO	Valor
Função	04	Administração	181.712,00
UNIDADE	02 15	SECRETARIA MUNICIPAL DE GOVERNO	Valor
Função	04	Administração	161.605,00
UNIDADE	02 16	SECRETARIA MUNICIPAL DA JUVENTUDE	Valor
Função	14	Direitos da Cidadania	240.540,00
UNIDADE	02 17	SUPERINTENDÊNCIA MUNICIPAL DE TRANSPORTE E TRÂNSITO	Valor
Função	24	Comunicações	12.800,00
Função	26	Transporte	593.850,00
UNIDADE	02 18	PROCURADORIA GERAL DO MUNICÍPIO - PGM	Valor
Função	04	Administração	34.500,00
UNIDADE	90 99	RESERVA DE CONTINGÊNCIA	Valor
Função	99	Reserva de Contingência	1.232.092,00

PREFEITURA MUNICIPAL DE URUÇUI

PRAÇA DEPUTADO SEBASTIÃO LEAL, Nº 02 - CNPJ:06985832/00 01-90 Orçamento Programa de 2014

Exercício
Anexo 09
Página 3**DEMONSTRATIVO DAS DESPESAS POR ORGÃO E FUNÇÕES DE GOVERNO**

(Inc.II, § 2º, Art.2º)

TOTAL GERAL

62.836.722,00

RESUMO DO TOTAL ORÇADO POR ORGÃO

01 01	CÂMARA MUNICIPAL	2.509.118,00
02 01	CHEFIA DE GABINETE DO PREFEITO	1.204.163,00
02 02	SECRETARIA MUNICIPAL DE ADMINISTRAÇÃO	6.703.830,00
02 03	SECRETARIA MUNICIPAL DE FAZENDA	589.200,00
02 04	SECRETARIA MUNICIPAL DE SAÚDE	11.903.294,00
02 05	SECRETARIA MUNICIPAL DE EDUCAÇÃO E CULTURA	18.596.272,00
02 06	SECRETARIA MUNICIPAL DE ESPORTE, LAZER E TURISMO	685.700,00
02 07	SECRETARIA MUNICIPAL DE INFRA-ESTRUTURA	14.574.644,00
02 08	SECRETARIA MUNICIPAL DE AGRICULTURA	580.000,00
02 09	SECRETARIA MUNICIPAL DE MEIO AMBIENTE E REC. NATURAIS	99.500,00
02 10	SECRETARIA MUNICIPAL DO INTERIOR	550.720,00
02 11	SECRETARIA MUNICIPAL DE ASSISTÊNCIA SOCIAL	1.967.080,00
02 12	CONTROLADORIA GERAL DO MUNICÍPIO	111.600,00
02 13	SECRETARIA MUNICIPAL DE DESENVOLVIMENTO ESTRATÉGICO	204.502,00
02 14	SECRETARIA MUNICIPAL DE PLANEJAMENTO	181.712,00
02 15	SECRETARIA MUNICIPAL DE GOVERNO	161.605,00
02 16	SECRETARIA MUNICIPAL DA JUVENTUDE	240.540,00
02 17	SUPERINTENDÊNCIA MUNICIPAL DE TRANSPORTE E TRÂNSITO	606.650,00
02 18	PROCURADORIA GERAL DO MUNICÍPIO - PGM	34.500,00
90 99	RESERVA DE CONTINGÊNCIA	1.232.092,00
TOTAL		62.836.722,00

RESUMO DO TOTAL ORÇADO POR FUNÇÃO

01	Legislativa	2.509.118,00
04	Administração	8.886.682,00
08	Assistência Social	1.967.080,00
10	Saúde	11.903.294,00
12	Educação	17.984.562,00
13	Cultura	616.710,00
14	Direitos da Cidadania	240.540,00
15	Urbanismo	5.053.298,00
16	Habitação	1.200.000,00
17	Saneamento	1.377.332,00
18	Gestão Ambiental	214.500,00
20	Agricultura	568.000,00
23	Comércio e Serviços	33.000,00
24	Comunicações	41.650,00
25	Energia	408.100,00
26	Transporte	7.515.564,00
27	Desporto e Lazer	652.700,00
28	Encargos Especiais	432.500,00

PREFEITURA MUNICIPAL DE URUÇUI

PRAÇA DEPUTADO SEBASTIÃO LEAL, Nº 02 - CNPJ:06985832/00 01-90 Orçamento Programa - Exercício de 2014

Anexo 09
Página 4

DEMONSTRATIVO DAS DESPESAS POR ORGÃO E FUNÇÕES DE GOVERNO

(Inc.II, § 2º, Art.2º)

99	Reserva de Contingência	1.232.092,00
TOTAL		62.836.722,00

PREFEITURA MUNICIPAL DE URUÇUI

PRAÇA DEPUTADO SEBASTIÃO LEAL, Nº 02 - CNPJ:06985832/0001-90 Orçamento Programa - Exercício de 2014

Anexo 08
Página 1

DESPESA POR FUNÇÃO, SUBFUNÇÃO E PROGRAMAS CONFORME O VÍNCULO COM OS RECURSOS

(Inc.II, § 2º, Art.2º)

Código	Especificação	Ordinário	Vinculado	Adm. Indireta	T o t a l
01	Legislativa	2.509.118,00			2.509.118,00
01 031	Ação Legislativa	2.509.118,00			2.509.118,00
01 031 0001	Processo Legislativo	2.509.118,00			2.509.118,00
04	Administração	8.886.682,00			8.886.682,00
04 062	Defesa do Interesse Público no Processo Judiciário	34.500,00			34.500,00
04 062 0004	Gestão Administrativa da Procuradoria Geral	34.500,00			34.500,00
04 121	Planejamento e Orçamento	181.712,00			181.712,00
04 121 0006	Gestão de Planejamento e Orçamento	181.712,00			181.712,00
04 122	Administração Geral	8.287.206,00			8.287.206,00
04 122 0005	Gestão Administrativa	6.470.707,00			6.470.707,00
04 122 0007	Gestão Administrativa Democrática	4.550,00			4.550,00
04 122 0018	Gestão de Política Tributária e Estabilidade da Receita Municipal	5.000,00			5.000,00
04 122 0042	Gestão transparente e integrada	645.700,00			645.700,00
04 122 0052	Infraestrutura Rural	173.720,00			173.720,00
04 122 0059	Gestão Estratégica	32.730,00			32.730,00
04 122 0067	Desenvolvimento Urbano e Rural	83.800,00			83.800,00
04 122 0068	Gestão Democrática	870.999,00			870.999,00
04 123	Administração Financeira	224.200,00			224.200,00
04 123 0018	Gestão de Política Tributária e Estabilidade da Receita Municipal	224.200,00			224.200,00
04 124	Controle Interno	111.600,00			111.600,00
04 124 0010	Controle Interno	111.600,00			111.600,00
04 131	Comunicação Social	47.464,00			47.464,00
04 131 0042	Gestão transparente e integrada	47.464,00			47.464,00
08	Assistência Social	1.967.080,00			1.967.080,00
08 241	Assistência ao Idoso	17.000,00			17.000,00
08 241 0013	Proteção social Especial	17.000,00			17.000,00
08 242	Assistência ao Portador de Deficiência	10.500,00			10.500,00
08 242 0013	Proteção social Especial	10.500,00			10.500,00
08 243	Assistência à Criança e ao Adolescente	185.270,00			185.270,00
08 243 0014	Cidadania e Direitos Humanos	66.400,00			66.400,00
08 243 0015	Promoção dos Direitos de Crianças e Adolescentes	118.870,00			118.870,00
08 244	Assistência Comunitária	1.754.310,00			1.754.310,00
08 244 0016	Gestão de Políticas Sociais	1.633.360,00			1.633.360,00
08 244 0028	Proteção Social Básica de Assistência Social	91.400,00			91.400,00
08 244 0058	Benefícios Assistenciais	29.550,00			29.550,00
10	Saúde	11.903.294,00			11.903.294,00
10 301	Atenção Básica	6.951.494,00			6.951.494,00
10 301 0011	Vigilância em Saúde	24.500,00			24.500,00
10 301 0012	Saúde da Mulher	35.000,00			35.000,00
10 301 0020	Gestão de Saúde	766.974,00			766.974,00
10 301 0025	Programas Especiais de Saúde	4.756.150,00			4.756.150,00
10 301 0027	Saúde para todos	1.368.870,00			1.368.870,00
10 302	Assistência Hospitalar e Ambulatorial	4.951.800,00			4.951.800,00
10 302 0020	Gestão de Saúde	4.850.800,00			4.850.800,00
10 302 0025	Programas Especiais de Saúde	14.000,00			14.000,00
10 302 0027	Saúde para todos	87.000,00			87.000,00

PREFEITURA MUNICIPAL DE URUÇUI

PRAÇA DEPUTADO SEBASTIÃO LEAL, Nº 02 - CNPJ:06985832/0001-90 Orçamento Programa - Exercício de 2014

Anexo 08

Página 2

**DESPESA POR FUNÇÃO, SUBFUNÇÃO E PROGRAMAS
CONFORME O VÍNCULO COM OS RECURSOS**

(Inc.II, § 2º, Art.2º)

Código	Especificação	Ordinário	Vinculado	Adm. Indireta	Total
12	Educação	17.984.562,00			17.984.562,00
12 361	Ensino Fundamental	17.601.762,00			17.601.762,00
12 361 0030	Gestão Municipal da Educação	4.193.200,00			4.193.200,00
12 361 0032	Programas Especiais de Educação	1.100.475,00			1.100.475,00
12 361 0035	Creches, Ensino Infantil e Educação Básica	12.303.087,00			12.303.087,00
12 361 0052	Infraestrutura Rural	5.000,00			5.000,00
12 362	Ensino Médio	50.500,00			50.500,00
12 362 0035	Creches, Ensino Infantil e Educação Básica	50.500,00			50.500,00
12 365	Educação Infantil	252.500,00			252.500,00
12 365 0035	Creches, Ensino Infantil e Educação Básica	252.500,00			252.500,00
12 366	Educação de Jovens e Adultos	68.000,00			68.000,00
12 366 0030	Gestão Municipal da Educação	68.000,00			68.000,00
12 367	Educação Especial	11.800,00			11.800,00
12 367 0030	Gestão Municipal da Educação	11.800,00			11.800,00
13	Cultura	616.710,00			616.710,00
13 392	Difusão Cultural	616.710,00			616.710,00
13 392 0038	Cultura: Preservação, Promoção e Acesso	275.960,00			275.960,00
13 392 0041	Uruçuí com mais Cultura	340.750,00			340.750,00
14	Direitos da Cidadania	240.540,00			240.540,00
14 422	Direitos Individuais, Coletivos e Difusos	240.540,00			240.540,00
14 422 0039	Gestão e Participação Social	196.040,00			196.040,00
14 422 0048	Desenvolvimento Integral dos Jovens	44.500,00			44.500,00
15	Urbanismo	5.053.298,00			5.053.298,00
15 451	Infra-Estrutura Urbana	4.480.298,00			4.480.298,00
15 451 0040	Expansão e Melhoria da Rede Rodoviária e do Trânsito Urbano	25.000,00			25.000,00
15 451 0067	Desenvolvimento Urbano e Rural	4.455.298,00			4.455.298,00
15 452	Serviços Urbanos	44.000,00			44.000,00
15 452 0067	Desenvolvimento Urbano e Rural	44.000,00			44.000,00
15 541	Preservação e Conservação Ambiental	529.000,00			529.000,00
15 541 0067	Desenvolvimento Urbano e Rural	529.000,00			529.000,00
16	Habitação	1.200.000,00			1.200.000,00
16 481	Habitação Rural	50.000,00			50.000,00
16 481 0047	Moradia e Dignidade Rural	50.000,00			50.000,00
16 482	Habitação Urbana	1.150.000,00			1.150.000,00
16 482 0043	Planejamento e Controle Urbano	1.150.000,00			1.150.000,00
17	Saneamento	1.377.332,00			1.377.332,00
17 511	Saneamento Básico Rural	89.500,00			89.500,00
17 511 0050	Saneamento Básico Rural	69.500,00			69.500,00
17 511 0055	Gestão Administrativa do Setor Agrário	20.000,00			20.000,00
17 512	Saneamento Básico Urbano	1.287.832,00			1.287.832,00
17 512 0051	Saneamento Básico	1.285.832,00			1.285.832,00
17 512 0055	Gestão Administrativa do Setor Agrário	2.000,00			2.000,00
18	Gestão Ambiental	214.500,00			214.500,00

PREFEITURA MUNICIPAL DE URUÇUI

PRAÇA DEPUTADO SEBASTIÃO LEAL, Nº 02 - CNPJ:06985832/0001-90 Orçamento Programa - Exercício de 2014
Anexo 08
Página 3

**DESPESA POR FUNÇÃO, SUBFUNÇÃO E PROGRAMAS
CONFORME O VÍNCULO COM OS RECURSOS**
(Inc.II, § 2º, Art.2º)

Código	Especificação	Ordinário	Vinculado	Adm. Indireta	Total
18 541	Preservação e Conservação Ambiental	199.500,00			199.500,00
18 541 0053	Conservação, Preservação e Controle Ambiental	199.500,00			199.500,00
18 544	Recursos Hídricos	15.000,00			15.000,00
18 544 0061	Conservação e Gestão de Recursos Hídricos	15.000,00			15.000,00
20	Agricultura	568.000,00			568.000,00
20 605	Abastecimento	411.000,00			411.000,00
20 605 0055	Gestão Administrativa do Setor Agrário	401.000,00			401.000,00
20 605 0067	Desenvolvimento Urbano e Rural	10.000,00			10.000,00
20 606	Extensão Rural	82.000,00			82.000,00
20 606 0055	Gestão Administrativa do Setor Agrário	74.000,00			74.000,00
20 606 0060	Agropecuária Sustentável, Abastecimento e Comercialização	1.000,00			1.000,00
20 606 0062	Agricultura Familiar	7.000,00			7.000,00
20 607	Irrigação	5.000,00			5.000,00
20 607 0062	Agricultura Familiar	5.000,00			5.000,00
20 608	Promoção da Produção Agropecuária	7.000,00			7.000,00
20 608 0062	Agricultura Familiar	7.000,00			7.000,00
20 609	Defesa Agropecuária	63.000,00			63.000,00
20 609 0055	Gestão Administrativa do Setor Agrário	53.000,00			53.000,00
20 609 0060	Agropecuária Sustentável, Abastecimento e Comercialização	10.000,00			10.000,00
23	Comércio e Serviços	33.000,00			33.000,00
23 695	Turismo	33.000,00			33.000,00
23 695 0064	Desenvolvimento do Turismo	33.000,00			33.000,00
24	Comunicações	41.650,00			41.650,00
24 721	Comunicações Postais	11.750,00			11.750,00
24 721 0005	Gestão Administrativa	11.750,00			11.750,00
24 722	Telecomunicações	29.900,00			29.900,00
24 722 0005	Gestão Administrativa	29.900,00			29.900,00
25	Energia	408.100,00			408.100,00
25 752	Energia Elétrica	408.100,00			408.100,00
25 752 0067	Desenvolvimento Urbano e Rural	408.100,00			408.100,00
26	Transporte	7.515.564,00			7.515.564,00
26 781	Transporte Aéreo	10.000,00			10.000,00
26 781 0067	Desenvolvimento Urbano e Rural	10.000,00			10.000,00
26 782	Transporte Rodoviário	7.467.664,00			7.467.664,00
26 782 0040	Expansão e Melhoria da Rede Rodoviária e do Trânsito Urbano	6.863.814,00			6.863.814,00
26 782 0070	Mobilidade Urbana e Trânsito	597.750,00			597.750,00
26 782 0071	Segurança Urbana	6.100,00			6.100,00
26 784	Transporte Hidroviário	15.000,00			15.000,00
26 784 0067	Desenvolvimento Urbano e Rural	15.000,00			15.000,00
26 785	Transporte Especiais	22.900,00			22.900,00
26 785 0040	Expansão e Melhoria da Rede Rodoviária e do Trânsito Urbano	22.900,00			22.900,00

PREFEITURA MUNICIPAL DE URUÇUIPRAÇA DEPUTADO SEBASTIÃO LEAL, Nº 02 - CNPJ:06985832/0001-90 Orçamento Programa - Exercício de 2014
Anexo 08
Página 4**DESPESA POR FUNÇÃO, SUBFUNÇÃO E PROGRAMAS
CONFORME O VÍNCULO COM OS RECURSOS**
(Inc.II, § 2º, Art.2º)

Código	Especificação	Ordinário	Vinculado	Adm. Indireta	Total
27	Desporto e Lazer	652.700,00			652.700,00
27 812	Desporto Comunitário	572.700,00			572.700,00
27 812 0073	Incentivo ao Esporte Amador	572.700,00			572.700,00
27 813	Lazer	80.000,00			80.000,00
27 813 0045	Esporte e Lazer da Cidade de Uruçuí	80.000,00			80.000,00
28	Encargos Especiais	432.500,00			432.500,00
28 843	Serviço da Dívida Interna	432.500,00			432.500,00
28 843 0005	Gestão Administrativa	432.500,00			432.500,00
99	Reserva de Contingência	1.232.092,00			1.232.092,00
99 999	Reserva de Contingência	1.232.092,00			1.232.092,00
99 999 9999	RESERVA DE CONTINGÊNCIA	1.232.092,00			1.232.092,00
TOTAL		62.836.722,00		0,00	62.836.722,00

PREFEITURA MUNICIPAL DE URUÇUIPRAÇA DEPUTADO SEBASTIÃO LEAL, Nº 02 - CNPJ:06985832/0001-90 Orçamento Programa - Exercício de 2014
Anexo 02
Página 1**Orçamentario
NATUREZA DA DESPESA - CONSOLIDAÇÃO GERAL**

Código	Especificação	Elemento	Modalidade	Grupo	Categoria Econômica
30.00.00	DESPESAS CORRENTES				44.933.359,00
31.00.00	PESSOAL E ENCARGOS SOCIAIS			27.611.282,00	
31.90.00	APLICAÇÕES DIRETAS		27.611.282,00		
31.90.04	CONTRATAÇÃO POR TEMPO DETERMINADO	86.000,00			
31.90.11	VENCIMENTOS E VANTAGENS FIXAS - PESSOAL CIVIL	21.959.709,00			
31.90.13	OBRIGAÇÕES PATRONAIS	4.066.947,00			
31.90.16	OUTRAS DESPESAS VARIÁVEIS - PESSOAL CIVIL	79.419,00			
31.90.91	SENTENÇAS JUDICIAIS	218.200,00			
31.90.92	DESPESAS DE EXERCÍCIOS ANTERIORES	1.216.007,00			
31.90.94	INDENIZAÇÕES TRABALHISTAS - INTRA-ORÇAMENTÁRIO	7.000,00			
32.00.00	JUROS E ENCARGOS DA DÍVIDA			6.500,00	
32.90.00	APLICAÇÕES DIRETAS		6.500,00		
32.90.21	JUROS SOBRE A DÍVIDA POR CONTRATO	5.500,00			
32.90.22	OUTROS ENCARGOS SOBRE A DÍVIDA POR CONTRATO	500,00			
32.90.25	ENCARGOS SOBRE OPERAÇÕES DE CRÉDITO POR ANTECIPAÇÃO DA RE	500,00			
33.00.00	OUTRAS DESPESAS CORRENTES			17.315.577,00	
33.50.00	TRANSFERÊNCIAS A INSTITUIÇÕES PRIVADAS SEM FINS LUCRATIVOS		23.497,00		
33.50.41	CONTRIBUIÇÕES	23.497,00			
33.90.00	APLICAÇÕES DIRETAS		17.292.080,00		
33.90.04	CONTRATAÇÃO POR TEMPO DETERMINADO	2.000,00			
33.90.08	OUTROS BENEFÍCIOS ASSISTENCIAIS DO SERVIDOR E DO MILITAR	27.060,00			
33.90.14	DIÁRIAS - PESSOAL CIVIL	503.846,00			
33.90.18	AUXÍLIO FINANCEIRO A ESTUDANTES	2.000,00			
33.90.30	MATERIAL DE CONSUMO	4.199.002,00			
33.90.31	PREMIAÇÕES CULTURAIS, ARTÍSTICAS, CIENTÍFICAS, DESPORTIVAS E	8.800,00			
33.90.32	MATERIAL, BEM OU SERVIÇO PARA DISTRIBUIÇÃO GRATUITA	54.000,00			
33.90.33	PASSAGENS E DESPESAS COM LOCOMOÇÃO	47.952,00			
33.90.35	SERVIÇOS DE CONSULTORIA	687.800,00			
33.90.36	OUTROS SERVIÇOS DE TERCEIROS - PESSOA FÍSICA	2.358.539,00			
33.90.37	LOCAÇÃO DE MÃO-DE-OBRA	1.000,00			
33.90.39	OUTROS SERVIÇOS DE TERCEIROS - PESSOA JURÍDICA	8.692.843,00			
33.90.47	OBRIGAÇÕES TRIBUTÁRIAS E CONTRIBUTIVAS	481.500,00			
33.90.48	OUTROS AUXÍLIOS FINANCEIROS A PESSOA FÍSICA	21.000,00			
33.90.91	SENTENÇAS JUDICIAIS	15.800,00			
33.90.92	DESPESAS DE EXERCÍCIOS ANTERIORES	178.448,00			
33.90.93	INDENIZAÇÕES E RESTITUIÇÕES	32.500,00			
40.00.00	DESPESAS DE CAPITAL				16.671.271,00
44.00.00	INVESTIMENTOS			16.219.571,00	
44.90.00	APLICAÇÕES DIRETAS		16.219.571,00		
44.90.51	OBRAS E INSTALAÇÕES	13.382.769,00			
44.90.52	EQUIPAMENTOS E MATERIAL PERMANENTE	2.813.302,00			
44.90.61	AQUISIÇÃO DE IMÓVEIS	23.500,00			
45.00.00	INVERSÕES FINANCEIRAS			1.000,00	
45.90.00	APLICAÇÕES DIRETAS		1.000,00		
45.90.61	AQUISIÇÃO DE IMÓVEIS	1.000,00			
46.00.00	AMORTIZAÇÃO DA DÍVIDA			450.700,00	
46.90.00	APLICAÇÕES DIRETAS		450.700,00		
46.90.71	PRINCIPAL DA DÍVIDA CONTRATUAL RESGATADA	450.700,00			
90.00.00	RESERVA DE CONTINGÊNCIA				1.232.092,00
99.00.00	RESERVA DE CONTINGÊNCIA			1.232.092,00	
99.99.00	Reserva de Contingência		1.232.092,00		
99.99.99	RESERVA DE CONTINGÊNCIA	1.232.092,00			
TOTAL					62.836.722,00

PREFEITURA MUNICIPAL DE URUÇUI
PRAÇA DEPUTADO SEBASTIÃO LEAL, Nº 02 - CNPJ:06985832/0001-90

Anexo 02

Orçamento Programa - Exercício de 2014

Página 1

NATUREZA DA DESPESA POR ORGÃO E UNIDADE

Código	Especificação	F.R.	Elemento	Modalidade	Grupo	Categoria Econômica
PODER	01 PODER LEGISLATIVO					
ORGÃO	01 CÂMARA MUNICIPAL					
UNIDADE	00 CÂMARA MUNICIPAL					
3.0.00.00	DESPESAS CORRENTES	0.000.000				2.455.961,00
3.1.00.00	PESSOAL E ENCARGOS SOCIAIS	0.000.000			2.041.994,00	
3.1.90.00	APLICAÇÕES DIRETAS	0.000.000		2.041.994,00		
3.1.90.04	CONTRATAÇÃO POR TEMPO DETERMINADO	0.001.01	1.000,00			
3.1.90.11	VENCIMENTOS E VANTAGENS FIXAS - PESSOAL CIVIL	0.001.01	1.718.745,00			
3.1.90.13	OBRIGAÇÕES PATRONAIS	0.001.01	303.749,00			
3.1.90.16	OUTRAS DESPESAS VARIÁVEIS - PESSOAL CIVIL	0.001.01	4.500,00			
3.1.90.91	SENTENÇAS JUDICIAIS	0.001.01	3.000,00			
3.1.90.92	DESPESAS DE EXERCÍCIOS ANTERIORES	0.001.01	11.000,00			
3.3.00.00	OUTRAS DESPESAS CORRENTES	0.000.000			413.967,00	
3.3.50.00	TRANSFERÊNCIAS A INSTITUIÇÕES PRIVADAS SEM FINS LUCRATIVAS	0.000.000		16.837,00		
3.3.50.41	CONTRIBUIÇÕES	0.001.01	16.837,00			
3.3.90.00	APLICAÇÕES DIRETAS	0.000.000		397.130,00		
3.3.90.14	DIÁRIAS - PESSOAL CIVIL	0.001.01	47.846,00			
3.3.90.30	MATERIAL DE CONSUMO	0.001.01	104.102,00			
3.3.90.36	OUTROS SERVIÇOS DE TERCEIROS - PESSOA FÍSICA	0.001.01	78.069,00			
3.3.90.39	OUTROS SERVIÇOS DE TERCEIROS - PESSOA JURÍDICA	0.001.01	135.113,00			
3.3.90.47	OBRIGAÇÕES TRIBUTÁRIAS E CONTRIBUTIVAS	0.001.01	21.000,00			
3.3.90.91	SENTENÇAS JUDICIAIS	0.001.01	2.500,00			
3.3.90.92	DESPESAS DE EXERCÍCIOS ANTERIORES	0.001.01	6.000,00			
3.3.90.93	INDENIZAÇÕES E RESTITUIÇÕES	0.001.01	2.500,00			
4.0.00.00	DESPESAS DE CAPITAL	0.000.000				53.157,00
4.4.00.00	INVESTIMENTOS	0.000.000			53.157,00	
4.4.90.00	APLICAÇÕES DIRETAS	0.000.000		53.157,00		
4.4.90.51	OBRAS E INSTALAÇÕES	0.001.01	15.000,00			
4.4.90.52	EQUIPAMENTOS E MATERIAL PERMANENTE	0.001.01	38.157,00			
TOTAL						2.509.118,00

PREFEITURA MUNICIPAL DE URUÇUI
PRAÇA DEPUTADO SEBASTIÃO LEAL, Nº 02 - CNPJ:06985832/0001-90

Anexo 02

Orçamento Programa - Exercício de 2014

Página 2

NATUREZA DA DESPESA POR ORGÃO E UNIDADE

Código	Especificação	F.R.	Elemento	Modalidade	Grupo	Categoria Econômica
PODER	02 PODER EXECUTIVO					
ORGÃO	01 CHEFIA DE GABINETE DO PREFEITO					
UNIDADE	00 CHEFIA DE GABINETE DO PREFEITO					
3.0.00.00	DESPESAS CORRENTES	0.000.000				1.185.220,00
3.1.00.00	PESSOAL E ENCARGOS SOCIAIS	0.000.000			777.160,00	
3.1.90.00	APLICAÇÕES DIRETAS	0.000.000		777.160,00		
3.1.90.04	CONTRATAÇÃO POR TEMPO DETERMINADO	0.001.01	3.000,00			
3.1.90.11	VENCIMENTOS E VANTAGENS FIXAS - PESSOAL CIVIL	0.001.01	639.384,00			
3.1.90.13	OBRIGAÇÕES PATRONAIS	0.001.01	127.876,00			
3.1.90.16	OUTRAS DESPESAS VARIÁVEIS - PESSOAL CIVIL	0.001.01	3.250,00			
3.1.90.91	SENTENÇAS JUDICIAIS	0.001.01	1.000,00			
3.1.90.92	DESPESAS DE EXERCÍCIOS ANTERIORES	0.001.01	2.650,00			
3.3.00.00	OUTRAS DESPESAS CORRENTES	0.000.000			408.060,00	
3.3.50.00	TRANSFERÊNCIAS A INSTITUIÇÕES PRIVADAS SEM FINS LUCRATIVAS	0.000.000		6.660,00		
3.3.50.41	CONTRIBUIÇÕES	0.001.01	6.660,00			
3.3.90.00	APLICAÇÕES DIRETAS	0.000.000		401.400,00		
3.3.90.14	DIÁRIAS - PESSOAL CIVIL	0.001.01	55.100,00			
3.3.90.30	MATERIAL DE CONSUMO	0.001.01	7.400,00			
3.3.90.33	PASSAGENS E DESPESAS COM LOCOMOÇÃO	0.001.01	3.700,00			
3.3.90.35	SERVIÇOS DE CONSULTORIA	0.001.01	282.000,00			
3.3.90.36	OUTROS SERVIÇOS DE TERCEIROS - PESSOA FÍSICA	0.001.01	20.000,00			
3.3.90.39	OUTROS SERVIÇOS DE TERCEIROS - PESSOA JURÍDICA	0.001.01	29.600,00			
3.3.90.47	OBRIGAÇÕES TRIBUTÁRIAS E CONTRIBUTIVAS	0.001.01	2.000,00			
3.3.90.91	SENTENÇAS JUDICIAIS	0.001.01	1.000,00			
3.3.90.92	DESPESAS DE EXERCÍCIOS ANTERIORES	0.001.01	600,00			
4.0.00.00	DESPESAS DE CAPITAL	0.000.000				18.943,00
4.4.00.00	INVESTIMENTOS	0.000.000			18.943,00	
4.4.90.00	APLICAÇÕES DIRETAS	0.000.000		18.943,00		
4.4.90.51	OBRAS E INSTALAÇÕES	0.001.01	15.043,00			
4.4.90.52	EQUIPAMENTOS E MATERIAL PERMANENTE	0.001.01	3.900,00			
TOTAL						1.204.163,00

PREFEITURA MUNICIPAL DE URUÇUI
PRAÇA DEPUTADO SEBASTIÃO LEAL, Nº 02 - CNPJ:06985832/0001-90

Anexo 02

Orçamento Programa - Exercício de 2014

Página 3

NATUREZA DA DESPESA POR ORGÃO E UNIDADE

PODER 02 PODER EXECUTIVO ORGÃO 02 SECRETARIA MUNICIPAL DE ADMINISTRAÇÃO UNIDADE 00 SECRETARIA MUNICIPAL DE ADMINISTRAÇÃO						
Código	Especificação	F.R.	Elemento	Modalidade	Grupo	Categoria Econômica
3.0.00.00	DESPESAS CORRENTES	0.000.000				5.834.930,00
3.1.00.00	PESSOAL E ENCARGOS SOCIAIS	0.000.000			2.233.380,00	
3.1.90.00	APLICAÇÕES DIRETAS	0.000.000		2.233.380,00		
3.1.90.04	CONTRATAÇÃO POR TEMPO DETERMINADO	0.001.01	1.000,00			
3.1.90.11	VENCIMENTOS E VANTAGENS FIXAS - PESSOAL CIVIL	0.001.01	1.538.900,00			
3.1.90.13	OBRIGAÇÕES PATRONAIS	0.001.01	227.780,00			
3.1.90.91	SENTENÇAS JUDICIAIS	0.001.01	203.700,00			
3.1.90.92	DESPESAS DE EXERCÍCIOS ANTERIORES	0.001.01	280.000,00			
3.1.90.94	INDENIZAÇÕES TRABALHISTAS - INTRA-ORÇAMENTÁRIO	0.001.01	2.000,00			
3.2.00.00	JUROS E ENCARGOS DA DÍVIDA	0.000.000			4.000,00	
3.2.90.00	APLICAÇÕES DIRETAS	0.000.000		4.000,00		
3.2.90.21	JUROS SOBRE A DÍVIDA POR CONTRATO	0.001.01	3.000,00			
3.2.90.22	OUTROS ENCARGOS SOBRE A DÍVIDA POR CONTRATO	0.001.01	500,00			
3.2.90.25	ENCARGOS SOBRE OPERAÇÕES DE CRÉDITO POR ANTECI	0.001.01	500,00			
3.3.00.00	OUTRAS DESPESAS CORRENTES	0.000.000			3.597.550,00	
3.3.90.00	APLICAÇÕES DIRETAS	0.000.000		3.597.550,00		
3.3.90.14	DIÁRIAS - PESSOAL CIVIL	0.001.01	102.100,00			
3.3.90.30	MATERIAL DE CONSUMO	0.001.01	755.850,00			
3.3.90.33	PASSAGENS E DESPESAS COM LOCOMOÇÃO	0.001.01	15.800,00			
3.3.90.36	OUTROS SERVIÇOS DE TERCEIROS - PESSOA FÍSICA	0.001.01	60.400,00			
3.3.90.39	OUTROS SERVIÇOS DE TERCEIROS - PESSOA JURÍDICA	0.001.01	2.122.700,00			
3.3.90.47	OBRIGAÇÕES TRIBUTÁRIAS E CONTRIBUTIVAS	0.001.01	430.000,00			
3.3.90.91	SENTENÇAS JUDICIAIS	0.001.01	3.800,00			
3.3.90.92	DESPESAS DE EXERCÍCIOS ANTERIORES	0.001.01	76.900,00			
3.3.90.93	INDENIZAÇÕES E RESTITUIÇÕES	0.001.01	30.000,00			
4.0.00.00	DESPESAS DE CAPITAL	0.000.000				868.900,00
4.4.00.00	INVESTIMENTOS	0.000.000			425.900,00	
4.4.90.00	APLICAÇÕES DIRETAS	0.000.000		425.900,00		
4.4.90.52	EQUIPAMENTOS E MATERIAL PERMANENTE	0.001.01	425.900,00			
4.6.00.00	AMORTIZAÇÃO DA DÍVIDA	0.000.000			443.000,00	
4.6.90.00	APLICAÇÕES DIRETAS	0.000.000		443.000,00		
4.6.90.71	PRINCIPAL DA DÍVIDA CONTRATUAL RESGATADA	0.001.01	443.000,00			
TOTAL						6.703.830,00

PREFEITURA MUNICIPAL DE URUÇUI
PRAÇA DEPUTADO SEBASTIÃO LEAL, Nº 02 - CNPJ:06985832/0001-90

Anexo 02

Orçamento Programa - Exercício de 2014

Página 4

NATUREZA DA DESPESA POR ORGÃO E UNIDADE

PODER 02 PODER EXECUTIVO ORGÃO 03 SECRETARIA MUNICIPAL DE FAZENDA UNIDADE 01 SUBSECRETARIA MUNICIPAL DE FAZENDA						
Código	Especificação	F.R.	Elemento	Modalidade	Grupo	Categoria Econômica
3.0.00.00	DESPESAS CORRENTES	0.000.000				362.000,00
3.3.00.00	OUTRAS DESPESAS CORRENTES	0.000.000			362.000,00	
3.3.90.00	APLICAÇÕES DIRETAS	0.000.000		362.000,00		
3.3.90.32	MATERIAL, BEM OU SERVIÇO PARA DISTRIBUIÇÃO GRATUITA	0.001.01	2.000,00			
3.3.90.35	SERVIÇOS DE CONSULTORIA	0.001.01	360.000,00			
4.0.00.00	DESPESAS DE CAPITAL	0.000.000				3.000,00
4.4.00.00	INVESTIMENTOS	0.000.000			3.000,00	
4.4.90.00	APLICAÇÕES DIRETAS	0.000.000		3.000,00		
4.4.90.51	OBRAS E INSTALAÇÕES	0.001.01	3.000,00			
TOTAL						365.000,00

PREFEITURA MUNICIPAL DE URUÇUI
PRAÇA DEPUTADO SEBASTIÃO LEAL, Nº 02 - CNPJ:06985832/0001-90
Orçamento Programa - Exercício de 2014
NATUREZA DA DESPESA POR ORGÃO E UNIDADE

Anexo 02
Página 5

PODER 02 PODER EXECUTIVO						
ORGÃO 03 SECRETARIA MUNICIPAL DE FAZENDA						
UNIDADE 02 SUBSECRETARIA DA RECEITA MUNICIPAL - SMRM						
Código	Especificação	F.R.	Elemento	Modalidade	Grupo	Categoria Econômica
3.0.00.00	DESPESAS CORRENTES	0.000.000				218.200,00
3.1.00.00	PESSOAL E ENCARGOS SOCIAIS	0.000.000			28.500,00	
3.1.90.00	APLICAÇÕES DIRETAS	0.000.000		28.500,00		
3.1.90.04	CONTRATAÇÃO POR TEMPO DETERMINADO	0.001.01	1.000,00			
3.1.90.11	VENCIMENTOS E VANTAGENS FIXAS - PESSOAL CIVIL	0.001.01	21.000,00			
3.1.90.13	OBRIGAÇÕES PATRONAIS	0.001.01	4.000,00			
3.1.90.16	OUTRAS DESPESAS VARIÁVEIS - PESSOAL CIVIL	0.001.01	500,00			
3.1.90.91	SENTENÇAS JUDICIAIS	0.001.01	1.000,00			
3.1.90.92	DESPESAS DE EXERCÍCIOS ANTERIORES	0.001.01	1.000,00			
3.3.00.00	OUTRAS DESPESAS CORRENTES	0.000.000			187.700,00	
3.3.90.00	APLICAÇÕES DIRETAS	0.000.000		187.700,00		
3.3.90.14	DIÁRIAS - PESSOAL CIVIL	0.001.01	2.000,00			
3.3.90.30	MATERIAL DE CONSUMO	0.001.01	20.800,00			
3.3.90.35	SERVIÇOS DE CONSULTORIA	0.001.01	2.800,00			
3.3.90.36	OUTROS SERVIÇOS DE TERCEIROS - PESSOA FÍSICA	0.001.01	153.000,00			
3.3.90.39	OUTROS SERVIÇOS DE TERCEIROS - PESSOA JURÍDICA	0.001.01	4.100,00			
3.3.90.47	OBRIGAÇÕES TRIBUTÁRIAS E CONTRIBUTIVAS	0.001.01	1.000,00			
3.3.90.91	SENTENÇAS JUDICIAIS	0.001.01	1.000,00			
3.3.90.92	DESPESAS DE EXERCÍCIOS ANTERIORES	0.001.01	3.000,00			
4.0.00.00	DESPESAS DE CAPITAL	0.000.000			8.000,00	8.000,00
4.4.00.00	INVESTIMENTOS	0.000.000			8.000,00	
4.4.90.00	APLICAÇÕES DIRETAS	0.000.000		8.000,00		
4.4.90.52	EQUIPAMENTOS E MATERIAL PERMANENTE	0.001.01	8.000,00			
TOTAL						224.200,00

PREFEITURA MUNICIPAL DE URUÇUI
PRAÇA DEPUTADO SEBASTIÃO LEAL, Nº 02 - CNPJ:06985832/0001-90
Orçamento Programa - Exercício de 2014
NATUREZA DA DESPESA POR ORGÃO E UNIDADE

Anexo 02
Página 6

PODER 02 PODER EXECUTIVO						
ORGÃO 04 SECRETARIA MUNICIPAL DE SAÚDE						
UNIDADE 01 FUNDO MUNICIPAL DE SAÚDE						
Código	Especificação	F.R.	Elemento	Modalidade	Grupo	Categoria Econômica
3.0.00.00	DESPESAS CORRENTES	0.000.000				9.669.970,00
3.1.00.00	PESSOAL E ENCARGOS SOCIAIS	0.000.000			6.001.200,00	
3.1.90.00	APLICAÇÕES DIRETAS	0.000.000		6.001.200,00		
3.1.90.04	CONTRATAÇÃO POR TEMPO DETERMINADO	0.001.01	8.000,00			
3.1.90.04	CONTRATAÇÃO POR TEMPO DETERMINADO	0.010.10	1.000,00			
3.1.90.11	VENCIMENTOS E VANTAGENS FIXAS - PESSOAL CIVIL	0.001.01	729.500,00			
3.1.90.11	VENCIMENTOS E VANTAGENS FIXAS - PESSOAL CIVIL	0.010.10	4.013.500,00			
3.1.90.13	OBRIGAÇÕES PATRONAIS	0.001.01	890.000,00			
3.1.90.13	OBRIGAÇÕES PATRONAIS	0.010.10	43.500,00			
3.1.90.16	OUTRAS DESPESAS VARIÁVEIS - PESSOAL CIVIL	0.001.01	7.400,00			
3.1.90.16	OUTRAS DESPESAS VARIÁVEIS - PESSOAL CIVIL	0.010.10	1.900,00			
3.1.90.91	SENTENÇAS JUDICIAIS	0.001.01	900,00			
3.1.90.91	SENTENÇAS JUDICIAIS	0.010.10	100,00			
3.1.90.92	DESPESAS DE EXERCÍCIOS ANTERIORES	0.001.01	54.800,00			
3.1.90.92	DESPESAS DE EXERCÍCIOS ANTERIORES	0.010.10	250.800,00			
3.2.00.00	JUROS E ENCARGOS DA DÍVIDA	0.000.000			1.000,00	
3.2.90.00	APLICAÇÕES DIRETAS	0.000.000		1.000,00		
3.2.90.21	JUROS SOBRE A DÍVIDA POR CONTRATO	0.001.01	900,00			
3.2.90.21	JUROS SOBRE A DÍVIDA POR CONTRATO	0.010.10	100,00			
3.3.00.00	OUTRAS DESPESAS CORRENTES	0.000.000			3.667.770,00	
3.3.90.00	APLICAÇÕES DIRETAS	0.000.000		3.667.770,00		
3.3.90.14	DIÁRIAS - PESSOAL CIVIL	0.001.01	65.163,00			
3.3.90.14	DIÁRIAS - PESSOAL CIVIL	0.010.10	81.437,00			
3.3.90.30	MATERIAL DE CONSUMO	0.001.01	1.110.000,00			
3.3.90.30	MATERIAL DE CONSUMO	0.010.10	415.300,00			
3.3.90.32	MATERIAL, BEM OU SERVIÇO PARA DISTRIBUIÇÃO GRATUITA	0.001.01	900,00			
3.3.90.32	MATERIAL, BEM OU SERVIÇO PARA DISTRIBUIÇÃO GRATUITA	0.010.10	100,00			
3.3.90.33	PASSAGENS E DESPESAS COM LOCOMOÇÃO	0.001.01	6.000,00			
3.3.90.33	PASSAGENS E DESPESAS COM LOCOMOÇÃO	0.010.10	1.500,00			
3.3.90.36	OUTROS SERVIÇOS DE TERCEIROS - PESSOA FÍSICA	0.001.01	859.500,00			
3.3.90.36	OUTROS SERVIÇOS DE TERCEIROS - PESSOA FÍSICA	0.010.10	27.720,00			
3.3.90.39	OUTROS SERVIÇOS DE TERCEIROS - PESSOA JURÍDICA	0.001.01	1.249.000,00			
3.3.90.39	OUTROS SERVIÇOS DE TERCEIROS - PESSOA JURÍDICA	0.010.10	15.860,00			
3.3.90.47	OBRIGAÇÕES TRIBUTÁRIAS E CONTRIBUTIVAS	0.001.01	900,00			
3.3.90.47	OBRIGAÇÕES TRIBUTÁRIAS E CONTRIBUTIVAS	0.010.10	100,00			
3.3.90.91	SENTENÇAS JUDICIAIS	0.001.01	900,00			
3.3.90.91	SENTENÇAS JUDICIAIS	0.010.10	100,00			
3.3.90.92	DESPESAS DE EXERCÍCIOS ANTERIORES	0.001.01	31.500,00			
3.3.90.92	DESPESAS DE EXERCÍCIOS ANTERIORES	0.010.10	1.800,00			
4.0.00.00	DESPESAS DE CAPITAL	0.000.000			1.125.550,00	1.127.550,00
4.4.00.00	INVESTIMENTOS	0.000.000			1.125.550,00	
4.4.90.00	APLICAÇÕES DIRETAS	0.000.000		1.125.550,00		
4.4.90.51	OBRAS E INSTALAÇÕES	0.001.01	82.000,00			
4.4.90.51	OBRAS E INSTALAÇÕES	0.005.05	450.000,00			
4.4.90.51	OBRAS E INSTALAÇÕES	0.010.10	32.000,00			
4.4.90.52	EQUIPAMENTOS E MATERIAL PERMANENTE	0.001.01	519.400,00			

URUÇUI - PI

LOA 2014

PREFEITURA MUNICIPAL DE URUÇUI

PRAÇA DEPUTADO SEBASTIÃO LEAL, Nº 02 - CNPJ:06985832/0001-90

Anexo 02

Orçamento Programa - Exercício de 2014

Página 7

NATUREZA DA DESPESA POR ORGÃO E UNIDADE

PODER		02 PODER EXECUTIVO				
ORGÃO		04 SECRETARIA MUNICIPAL DE SAÚDE				
UNIDADE		01 FUNDO MUNICIPAL DE SAÚDE				
Código	Especificação	F.R.	Elemento	Modalidade	Grupo	Categoria Econômica
4.4.90.52	EQUIPAMENTOS E MATERIAL PERMANENTE	0.010.10	32.150,00			
4.4.90.61	AQUISIÇÃO DE IMÓVEIS	0.001.01	9.000,00			
4.4.90.61	AQUISIÇÃO DE IMÓVEIS	0.010.10	1.000,00			
4.6.00.00	AMORTIZAÇÃO DA DÍVIDA	0.000.000			2.000,00	
4.6.90.00	APLICAÇÕES DIRETAS	0.000.000		2.000,00		
4.6.90.71	PRINCIPAL DA DÍVIDA CONTRATUAL RESGATADA	0.001.01	1.900,00			
4.6.90.71	PRINCIPAL DA DÍVIDA CONTRATUAL RESGATADA	0.010.10	100,00			
TOTAL						10.797.520,00

PREFEITURA MUNICIPAL DE URUÇUI

PRAÇA DEPUTADO SEBASTIÃO LEAL, Nº 02 - CNPJ:06985832/0001-90

Anexo 02

Orçamento Programa - Exercício de 2014

Página 8

NATUREZA DA DESPESA POR ORGÃO E UNIDADE

PODER		02 PODER EXECUTIVO				
ORGÃO		04 SECRETARIA MUNICIPAL DE SAÚDE				
UNIDADE		02 SAÚDE - OUTROS PROGRAMAS				
Código	Especificação	F.R.	Elemento	Modalidade	Grupo	Categoria Econômica
3.0.00.00	DESPESAS CORRENTES	0.000.000				189.774,00
3.1.00.00	PESSOAL E ENCARGOS SOCIAIS	0.000.000			39.500,00	
3.1.90.00	APLICAÇÕES DIRETAS	0.000.000		39.500,00		
3.1.90.04	CONTRATAÇÃO POR TEMPO DETERMINADO	0.001.01	900,00			
3.1.90.04	CONTRATAÇÃO POR TEMPO DETERMINADO	0.010.10	100,00			
3.1.90.11	VENCIMENTOS E VANTAGENS FIXAS - PESSOAL CIVIL	0.001.01	2.000,00			
3.1.90.11	VENCIMENTOS E VANTAGENS FIXAS - PESSOAL CIVIL	0.010.10	28.000,00			
3.1.90.13	OBRIGAÇÕES PATRONAIS	0.001.01	5.500,00			
3.1.90.13	OBRIGAÇÕES PATRONAIS	0.010.10	500,00			
3.1.90.16	OUTRAS DESPESAS VARIÁVEIS - PESSOAL CIVIL	0.001.01	400,00			
3.1.90.16	OUTRAS DESPESAS VARIÁVEIS - PESSOAL CIVIL	0.010.10	100,00			
3.1.90.91	SENTENÇAS JUDICIAIS	0.001.01	900,00			
3.1.90.91	SENTENÇAS JUDICIAIS	0.010.10	100,00			
3.1.90.92	DESPESAS DE EXERCÍCIOS ANTERIORES	0.001.01	900,00			
3.1.90.92	DESPESAS DE EXERCÍCIOS ANTERIORES	0.010.10	100,00			
3.2.00.00	JUROS E ENCARGOS DA DÍVIDA	0.000.000			500,00	
3.2.90.00	APLICAÇÕES DIRETAS	0.000.000		500,00		
3.2.90.21	JUROS SOBRE A DÍVIDA POR CONTRATO	0.001.01	400,00			
3.2.90.21	JUROS SOBRE A DÍVIDA POR CONTRATO	0.010.10	100,00			
3.3.00.00	OUTRAS DESPESAS CORRENTES	0.000.000			149.774,00	
3.3.90.00	APLICAÇÕES DIRETAS	0.000.000		149.774,00		
3.3.90.14	DIÁRIAS - PESSOAL CIVIL	0.001.01	1.000,00			
3.3.90.14	DIÁRIAS - PESSOAL CIVIL	0.010.10	1.000,00			
3.3.90.30	MATERIAL DE CONSUMO	0.001.01	14.000,00			
3.3.90.30	MATERIAL DE CONSUMO	0.010.10	1.000,00			
3.3.90.36	OUTROS SERVIÇOS DE TERCEIROS - PESSOA FÍSICA	0.001.01	70.000,00			
3.3.90.36	OUTROS SERVIÇOS DE TERCEIROS - PESSOA FÍSICA	0.010.10	5.000,00			
3.3.90.39	OUTROS SERVIÇOS DE TERCEIROS - PESSOA JURÍDICA	0.001.01	49.774,00			
3.3.90.39	OUTROS SERVIÇOS DE TERCEIROS - PESSOA JURÍDICA	0.010.10	5.000,00			
3.3.90.47	OBRIGAÇÕES TRIBUTÁRIAS E CONTRIBUTIVAS	0.001.01	900,00			
3.3.90.47	OBRIGAÇÕES TRIBUTÁRIAS E CONTRIBUTIVAS	0.010.10	100,00			
3.3.90.91	SENTENÇAS JUDICIAIS	0.001.01	900,00			
3.3.90.91	SENTENÇAS JUDICIAIS	0.010.10	100,00			
3.3.90.92	DESPESAS DE EXERCÍCIOS ANTERIORES	0.001.01	900,00			
3.3.90.92	DESPESAS DE EXERCÍCIOS ANTERIORES	0.010.10	100,00			
4.0.00.00	DESPESAS DE CAPITAL	0.000.000				627.200,00
4.4.00.00	INVESTIMENTOS	0.000.000			622.000,00	
4.4.90.00	APLICAÇÕES DIRETAS	0.000.000		622.000,00		
4.4.90.51	OBRAS E INSTALAÇÕES	0.001.01	5.000,00			
4.4.90.51	OBRAS E INSTALAÇÕES	0.005.05	300.000,00			
4.4.90.51	OBRAS E INSTALAÇÕES	0.010.10	5.000,00			
4.4.90.52	EQUIPAMENTOS E MATERIAL PERMANENTE	0.001.01	300.000,00			
4.4.90.52	EQUIPAMENTOS E MATERIAL PERMANENTE	0.010.10	12.000,00			
4.6.00.00	AMORTIZAÇÃO DA DÍVIDA	0.000.000			5.200,00	
4.6.90.00	APLICAÇÕES DIRETAS	0.000.000		5.200,00		
4.6.90.71	PRINCIPAL DA DÍVIDA CONTRATUAL RESGATADA	0.001.01	5.000,00			

PREFEITURA MUNICIPAL DE URUÇUI

PRAÇA DEPUTADO SEBASTIÃO LEAL, Nº 02 - CNPJ:06985832/0001-90

Anexo 02

Orçamento Programa - Exercício de 2014

Página 9

NATUREZA DA DESPESA POR ORGÃO E UNIDADE

Código	Especificação	F.R.	Elemento	Modalidade	Grupo	Categoria Econômica
PODER	02 PODER EXECUTIVO					
ORGÃO	04 SECRETARIA MUNICIPAL DE SAÚDE					
UNIDADE	02 SAÚDE - OUTROS PROGRAMAS					
4.6.90.71	PRINCIPAL DA DÍVIDA CONTRATUAL RESGATADA	0.010.10	200,00			
TOTAL						816.974,00

PREFEITURA MUNICIPAL DE URUÇUI

PRAÇA DEPUTADO SEBASTIÃO LEAL, Nº 02 - CNPJ:06985832/0001-90

Anexo 02

Orçamento Programa - Exercício de 2014

Página 10

NATUREZA DA DESPESA POR ORGÃO E UNIDADE

Código	Especificação	F.R.	Elemento	Modalidade	Grupo	Categoria Econômica
PODER	02 PODER EXECUTIVO					
ORGÃO	04 SECRETARIA MUNICIPAL DE SAÚDE					
UNIDADE	03 UNIDADE BÁSICA DE SAÚDE GETÚLIO LEITÃO					
3.0.00.00	DESPESAS CORRENTES	0.000.000				220.800,00
3.1.00.00	PESSOAL E ENCARGOS SOCIAIS	0.000.000			53.800,00	
3.1.90.00	APLICAÇÕES DIRETAS	0.000.000		53.800,00		
3.1.90.04	CONTRATAÇÃO POR TEMPO DETERMINADO	0.001.01	900,00			
3.1.90.04	CONTRATAÇÃO POR TEMPO DETERMINADO	0.010.10	100,00			
3.1.90.11	VENCIMENTOS E VANTAGENS FIXAS - PESSOAL CIVIL	0.001.01	2.000,00			
3.1.90.11	VENCIMENTOS E VANTAGENS FIXAS - PESSOAL CIVIL	0.010.10	38.000,00			
3.1.90.13	OBRIGAÇÕES PATRONAIS	0.001.01	7.500,00			
3.1.90.13	OBRIGAÇÕES PATRONAIS	0.010.10	500,00			
3.1.90.16	OUTRAS DESPESAS VARIÁVEIS - PESSOAL CIVIL	0.001.01	700,00			
3.1.90.16	OUTRAS DESPESAS VARIÁVEIS - PESSOAL CIVIL	0.010.10	100,00			
3.1.90.92	DESPESAS DE EXERCÍCIOS ANTERIORES	0.001.01	3.900,00			
3.1.90.92	DESPESAS DE EXERCÍCIOS ANTERIORES	0.010.10	100,00			
3.3.00.00	OUTRAS DESPESAS CORRENTES	0.000.000			167.000,00	
3.3.90.00	APLICAÇÕES DIRETAS	0.000.000		167.000,00		
3.3.90.14	DIÁRIAS - PESSOAL CIVIL	0.001.01	2.000,00			
3.3.90.14	DIÁRIAS - PESSOAL CIVIL	0.010.10	2.000,00			
3.3.90.30	MATERIAL DE CONSUMO	0.001.01	110.000,00			
3.3.90.30	MATERIAL DE CONSUMO	0.010.10	10.000,00			
3.3.90.36	OUTROS SERVIÇOS DE TERCEIROS - PESSOA FÍSICA	0.001.01	18.000,00			
3.3.90.36	OUTROS SERVIÇOS DE TERCEIROS - PESSOA FÍSICA	0.010.10	2.000,00			
3.3.90.39	OUTROS SERVIÇOS DE TERCEIROS - PESSOA JURÍDICA	0.001.01	13.000,00			
3.3.90.39	OUTROS SERVIÇOS DE TERCEIROS - PESSOA JURÍDICA	0.010.10	2.000,00			
3.3.90.92	DESPESAS DE EXERCÍCIOS ANTERIORES	0.001.01	7.000,00			
3.3.90.92	DESPESAS DE EXERCÍCIOS ANTERIORES	0.010.10	1.000,00			
4.0.00.00	DESPESAS DE CAPITAL	0.000.000				68.000,00
4.4.00.00	INVESTIMENTOS	0.000.000			68.000,00	
4.4.90.00	APLICAÇÕES DIRETAS	0.000.000		68.000,00		
4.4.90.51	OBRAS E INSTALAÇÕES	0.001.01	36.000,00			
4.4.90.51	OBRAS E INSTALAÇÕES	0.010.10	2.000,00			
4.4.90.52	EQUIPAMENTOS E MATERIAL PERMANENTE	0.001.01	28.000,00			
4.4.90.52	EQUIPAMENTOS E MATERIAL PERMANENTE	0.010.10	2.000,00			
TOTAL						288.800,00

PREFEITURA MUNICIPAL DE URUÇUI

PRAÇA DEPUTADO SEBASTIÃO LEAL, Nº 02 - CNPJ:06985832/0001-90

Anexo 02

Orçamento Programa - Exercício de 2014

Página 11

NATUREZA DA DESPESA POR ORGÃO E UNIDADE

Código	Especificação	F.R.	Elemento	Modalidade	Grupo	Categoria Econômica
PODER	02 PODER EXECUTIVO					
ORGÃO	05 SECRETARIA MUNICIPAL DE EDUCAÇÃO E CULTURA					
UNIDADE	01 EDUCAÇÃO - OUTROS PROGRAMAS					
3.0.00.00	DESPESAS CORRENTES	0.000.000				4.237.710,00
3.1.00.00	PESSOAL E ENCARGOS SOCIAIS	0.000.000			1.901.060,00	
3.1.90.00	APLICAÇÕES DIRETAS	0.000.000		1.901.060,00		
3.1.90.04	CONTRATAÇÃO POR TEMPO DETERMINADO	0.001.01	5.600,00			
3.1.90.04	CONTRATAÇÃO POR TEMPO DETERMINADO	0.008.08	2.400,00			
3.1.90.11	VENCIMENTOS E VANTAGENS FIXAS - PESSOAL CIVIL	0.001.01	1.254.550,00			
3.1.90.11	VENCIMENTOS E VANTAGENS FIXAS - PESSOAL CIVIL	0.008.08	78.000,00			
3.1.90.13	OBRIGAÇÕES PATRONAIS	0.001.01	250.510,00			
3.1.90.13	OBRIGAÇÕES PATRONAIS	0.008.08	11.000,00			
3.1.90.16	OUTRAS DESPESAS VARIÁVEIS - PESSOAL CIVIL	0.001.01	12.500,00			
3.1.90.16	OUTRAS DESPESAS VARIÁVEIS - PESSOAL CIVIL	0.008.08	3.500,00			
3.1.90.91	SENTENÇAS JUDICIAIS	0.001.01	1.900,00			
3.1.90.91	SENTENÇAS JUDICIAIS	0.008.08	100,00			
3.1.90.92	DESPESAS DE EXERCÍCIOS ANTERIORES	0.001.01	252.650,00			
3.1.90.92	DESPESAS DE EXERCÍCIOS ANTERIORES	0.008.08	28.350,00			
3.3.00.00	OUTRAS DESPESAS CORRENTES	0.000.000			2.336.650,00	
3.3.90.00	APLICAÇÕES DIRETAS	0.000.000		2.336.650,00		
3.3.90.04	CONTRATAÇÃO POR TEMPO DETERMINADO	0.001.01	100,00			
3.3.90.04	CONTRATAÇÃO POR TEMPO DETERMINADO	0.008.08	900,00			
3.3.90.14	DIÁRIAS - PESSOAL CIVIL	0.001.01	19.300,00			
3.3.90.14	DIÁRIAS - PESSOAL CIVIL	0.008.08	5.200,00			
3.3.90.18	AUXÍLIO FINANCEIRO A ESTUDANTES	0.001.01	200,00			
3.3.90.18	AUXÍLIO FINANCEIRO A ESTUDANTES	0.008.08	1.800,00			
3.3.90.30	MATERIAL DE CONSUMO	0.001.01	325.750,00			
3.3.90.30	MATERIAL DE CONSUMO	0.008.08	353.250,00			
3.3.90.31	PREMIAÇÕES CULTURAIS, ARTÍSTICAS, CIENTÍFICAS, DESP	0.001.01	2.500,00			
3.3.90.32	MATERIAL, BEM OU SERVIÇO PARA DISTRIBUIÇÃO GRATUIT	0.001.01	900,00			
3.3.90.32	MATERIAL, BEM OU SERVIÇO PARA DISTRIBUIÇÃO GRATUIT	0.008.08	100,00			
3.3.90.33	PASSAGENS E DESPESAS COM LOCOMOÇÃO	0.001.01	11.500,00			
3.3.90.33	PASSAGENS E DESPESAS COM LOCOMOÇÃO	0.008.08	1.000,00			
3.3.90.35	SERVIÇOS DE CONSULTORIA	0.001.01	14.000,00			
3.3.90.35	SERVIÇOS DE CONSULTORIA	0.008.08	1.000,00			
3.3.90.36	OUTROS SERVIÇOS DE TERCEIROS - PESSOA FÍSICA	0.001.01	154.850,00			
3.3.90.36	OUTROS SERVIÇOS DE TERCEIROS - PESSOA FÍSICA	0.008.08	67.350,00			
3.3.90.37	LOCAÇÃO DE MÃO-DE-OBRA	0.001.01	900,00			
3.3.90.37	LOCAÇÃO DE MÃO-DE-OBRA	0.008.08	100,00			
3.3.90.39	OUTROS SERVIÇOS DE TERCEIROS - PESSOA JURÍDICA	0.001.01	899.770,00			
3.3.90.39	OUTROS SERVIÇOS DE TERCEIROS - PESSOA JURÍDICA	0.008.08	458.980,00			
3.3.90.47	OBRIGAÇÕES TRIBUTÁRIAS E CONTRIBUTIVAS	0.001.01	1.900,00			
3.3.90.47	OBRIGAÇÕES TRIBUTÁRIAS E CONTRIBUTIVAS	0.008.08	100,00			
3.3.90.91	SENTENÇAS JUDICIAIS	0.001.01	1.900,00			
3.3.90.91	SENTENÇAS JUDICIAIS	0.008.08	100,00			
3.3.90.92	DESPESAS DE EXERCÍCIOS ANTERIORES	0.001.01	10.450,00			
3.3.90.92	DESPESAS DE EXERCÍCIOS ANTERIORES	0.008.08	2.750,00			
4.0.00.00	DESPESAS DE CAPITAL	0.000.000				1.271.175,00
4.4.00.00	INVESTIMENTOS	0.000.000			1.270.175,00	

PREFEITURA MUNICIPAL DE URUÇUI

PRAÇA DEPUTADO SEBASTIÃO LEAL, Nº 02 - CNPJ:06985832/0001-90

Anexo 02

Orçamento Programa - Exercício de 2014

Página 12

NATUREZA DA DESPESA POR ORGÃO E UNIDADE

PODER 02 PODER EXECUTIVO						
ORGÃO 05 SECRETARIA MUNICIPAL DE EDUCAÇÃO E CULTURA						
UNIDADE 01 EDUCAÇÃO - OUTROS PROGRAMAS						
Código	Especificação	F.R.	Elemento	Modalidade	Grupo	Categoria Econômica
4.4.90.00	APLICAÇÕES DIRETAS	0.000.000		1.270.175,00		
4.4.90.51	OBRAS E INSTALAÇÕES	0.001.01	274.000,00			
4.4.90.51	OBRAS E INSTALAÇÕES	0.008.08	57.000,00			
4.4.90.52	EQUIPAMENTOS E MATERIAL PERMANENTE	0.001.01	795.500,00			
4.4.90.52	EQUIPAMENTOS E MATERIAL PERMANENTE	0.008.08	130.175,00			
4.4.90.61	AQUISIÇÃO DE IMÓVEIS	0.001.01	12.000,00			
4.4.90.61	AQUISIÇÃO DE IMÓVEIS	0.008.08	1.500,00			
4.5.00.00	INVERSÕES FINANCEIRAS	0.000.000			1.000,00	
4.5.90.00	APLICAÇÕES DIRETAS	0.000.000		1.000,00		
4.5.90.61	AQUISIÇÃO DE IMÓVEIS	0.001.01	900,00			
4.5.90.61	AQUISIÇÃO DE IMÓVEIS	0.008.08	100,00			
TOTAL						5.508.885,00

PREFEITURA MUNICIPAL DE URUÇUI

PRAÇA DEPUTADO SEBASTIÃO LEAL, Nº 02 - CNPJ:06985832/0001-90

Anexo 02

Orçamento Programa - Exercício de 2014

Página 13

NATUREZA DA DESPESA POR ORGÃO E UNIDADE

PODER 02 PODER EXECUTIVO						
ORGÃO 05 SECRETARIA MUNICIPAL DE EDUCAÇÃO E CULTURA						
UNIDADE 02 FUNDO DE MANUT. E DESENVOLVIMENTO DO ENSINO BÁSICO - FUNDEB						
Código	Especificação	F.R.	Elemento	Modalidade	Grupo	Categoria Econômica
3.0.00.00	DESPESAS CORRENTES	0.000.000				12.452.887,00
3.1.00.00	PESSOAL E ENCARGOS SOCIAIS	0.000.000			1.062.917,00	
3.1.90.00	APLICAÇÕES DIRETAS	0.000.000		11.062.917,00		
3.1.90.04	CONTRATAÇÃO POR TEMPO DETERMINADO	0.009.09	9.000,00			
3.1.90.11	VENCIMENTOS E VANTAGENS FIXAS - PESSOAL CIVIL	0.009.09	8.919.000,00			
3.1.90.13	OBRIGAÇÕES PATRONAIS	0.009.09	1.783.800,00			
3.1.90.16	OUTRAS DESPESAS VARIÁVEIS - PESSOAL CIVIL	0.009.09	30.260,00			
3.1.90.91	SENTENÇAS JUDICIAIS	0.009.09	2.000,00			
3.1.90.92	DESPESAS DE EXERCÍCIOS ANTERIORES	0.009.09	313.857,00			
3.1.90.94	INDENIZAÇÕES TRABALHISTAS - INTRA-ORÇAMENTÁRIO	0.009.09	5.000,00			
3.2.00.00	JUROS E ENCARGOS DA DÍVIDA	0.000.000			1.000,00	
3.2.90.00	APLICAÇÕES DIRETAS	0.000.000		1.000,00		
3.2.90.21	JUROS SOBRE A DÍVIDA POR CONTRATO	0.009.09	1.000,00			
3.3.00.00	OUTRAS DESPESAS CORRENTES	0.000.000			1.388.970,00	
3.3.90.00	APLICAÇÕES DIRETAS	0.000.000		1.388.970,00		
3.3.90.14	DIÁRIAS - PESSOAL CIVIL	0.009.09	24.000,00			
3.3.90.30	MATERIAL DE CONSUMO	0.009.09	538.000,00			
3.3.90.36	OUTROS SERVIÇOS DE TERCEIROS - PESSOA FÍSICA	0.009.09	415.000,00			
3.3.90.39	OUTROS SERVIÇOS DE TERCEIROS - PESSOA JURÍDICA	0.009.09	407.970,00			
3.3.90.47	OBRIGAÇÕES TRIBUTÁRIAS E CONTRIBUTIVAS	0.009.09	2.000,00			
3.3.90.91	SENTENÇAS JUDICIAIS	0.009.09	2.000,00			
3.3.90.92	DESPESAS DE EXERCÍCIOS ANTERIORES	0.009.09	2.000,00			
4.0.00.00	DESPESAS DE CAPITAL	0.000.000				634.500,00
4.4.00.00	INVESTIMENTOS	0.000.000			634.000,00	
4.4.90.00	APLICAÇÕES DIRETAS	0.000.000		634.000,00		
4.4.90.51	OBRAS E INSTALAÇÕES	0.009.09	350.000,00			
4.4.90.52	EQUIPAMENTOS E MATERIAL PERMANENTE	0.009.09	284.000,00			
4.6.00.00	AMORTIZAÇÃO DA DÍVIDA	0.000.000			500,00	
4.6.90.00	APLICAÇÕES DIRETAS	0.000.000		500,00		
4.6.90.71	PRINCIPAL DA DÍVIDA CONTRATUAL RESGATADA	0.009.09	500,00			
TOTAL						13.087.387,00

PREFEITURA MUNICIPAL DE URUÇUI

PRAÇA DEPUTADO SEBASTIÃO LEAL, Nº 02 - CNPJ:06985832/0001-90

Anexo 02

Orçamento Programa - Exercício de 2014

Página 14

NATUREZA DA DESPESA POR ORGÃO E UNIDADE

PODER 02 PODER EXECUTIVO						
ORGÃO 06 SECRETARIA MUNICIPAL DE ESPORTE, LAZER E TURISMO						
UNIDADE 00 SECRETARIA MUNICIPAL DE ESPORTE, LAZER E TURISMO						
Código	Especificação	F.R.	Elemento	Modalidade	Grupo	Categoria Econômica
3.0.00.00	DESPESAS CORRENTES	0.000.000				368.700,00
3.1.00.00	PESSOAL E ENCARGOS SOCIAIS	0.000.000			238.700,00	
3.1.90.00	APLICAÇÕES DIRETAS	0.000.000		238.700,00		
3.1.90.04	CONTRATAÇÃO POR TEMPO DETERMINADO	0.001.01	2.000,00			
3.1.90.11	VENCIMENTOS E VANTAGENS FIXAS - PESSOAL CIVIL	0.001.01	196.000,00			
3.1.90.13	OBRIGAÇÕES PATRONAIS	0.001.01	39.200,00			
3.1.90.91	SENTENÇAS JUDICIAIS	0.001.01	500,00			
3.1.90.92	DESPESAS DE EXERCÍCIOS ANTERIORES	0.001.01	1.000,00			
3.3.00.00	OUTRAS DESPESAS CORRENTES	0.000.000			130.000,00	
3.3.90.00	APLICAÇÕES DIRETAS	0.000.000		130.000,00		
3.3.90.14	DIÁRIAS - PESSOAL CIVIL	0.001.01	7.500,00			
3.3.90.30	MATERIAL DE CONSUMO	0.001.01	73.000,00			
3.3.90.31	PREMIAÇÕES CULTURAIS, ARTÍSTICAS, CIENTÍFICAS, DESP	0.001.01	5.500,00			
3.3.90.36	OUTROS SERVIÇOS DE TERCEIROS - PESSOA FÍSICA	0.001.01	29.000,00			
3.3.90.39	OUTROS SERVIÇOS DE TERCEIROS - PESSOA JURÍDICA	0.001.01	12.500,00			
3.3.90.47	OBRIGAÇÕES TRIBUTÁRIAS E CONTRIBUTIVAS	0.001.01	500,00			
3.3.90.48	OUTROS AUXÍLIOS FINANCEIROS A PESSOA FÍSICA	0.001.01	500,00			
3.3.90.91	SENTENÇAS JUDICIAIS	0.001.01	500,00			
3.3.90.92	DESPESAS DE EXERCÍCIOS ANTERIORES	0.001.01	1.000,00			
4.0.00.00	DESPESAS DE CAPITAL	0.000.000				317.000,00
4.4.00.00	INVESTIMENTOS	0.000.000			317.000,00	
4.4.90.00	APLICAÇÕES DIRETAS	0.000.000		317.000,00		
4.4.90.51	OBRAS E INSTALAÇÕES	0.001.01	212.000,00			
4.4.90.51	OBRAS E INSTALAÇÕES	0.005.05	104.000,00			
4.4.90.52	EQUIPAMENTOS E MATERIAL PERMANENTE	0.001.01	1.000,00			
TOTAL						685.700,00

PREFEITURA MUNICIPAL DE URUÇUI

PRAÇA DEPUTADO SEBASTIÃO LEAL, Nº 02 - CNPJ:06985832/0001-90

Anexo 02

Orçamento Programa - Exercício de 2014

Página 15

NATUREZA DA DESPESA POR ORGÃO E UNIDADE

PODER 02 PODER EXECUTIVO						
ORGÃO 07 SECRETARIA MUNICIPAL DE INFRA-ESTRUTURA						
UNIDADE 00 SECRETARIA MUNICIPAL DE INFRA-ESTRUTURA						
Código	Especificação	F.R.	Elemento	Modalidade	Grupo	Categoria Econômica
3.0.00.00	DESPESAS CORRENTES	0.000.000				3.458.718,00
3.1.00.00	PESSOAL E ENCARGOS SOCIAIS	0.000.000			457.732,00	
3.1.90.00	APLICAÇÕES DIRETAS	0.000.000		457.732,00		
3.1.90.04	CONTRATAÇÃO POR TEMPO DETERMINADO	0.001.01	6.000,00			
3.1.90.11	VENCIMENTOS E VANTAGENS FIXAS - PESSOAL CIVIL	0.001.01	442.110,00			
3.1.90.13	OBRIGAÇÕES PATRONAIS	0.001.01	5.622,00			
3.1.90.16	OUTRAS DESPESAS VARIÁVEIS - PESSOAL CIVIL	0.001.01	3.500,00			
3.1.90.92	DESPESAS DE EXERCÍCIOS ANTERIORES	0.001.01	500,00			
3.3.00.00	OUTRAS DESPESAS CORRENTES	0.000.000			3.000.986,00	
3.3.90.00	APLICAÇÕES DIRETAS	0.000.000		3.000.986,00		
3.3.90.04	CONTRATAÇÃO POR TEMPO DETERMINADO	0.001.01	1.000,00			
3.3.90.14	DIÁRIAS - PESSOAL CIVIL	0.001.01	3.200,00			
3.3.90.30	MATERIAL DE CONSUMO	0.001.01	128.100,00			
3.3.90.35	SERVIÇOS DE CONSULTORIA	0.001.01	20.000,00			
3.3.90.36	OUTROS SERVIÇOS DE TERCEIROS - PESSOA FÍSICA	0.001.01	198.000,00			
3.3.90.39	OUTROS SERVIÇOS DE TERCEIROS - PESSOA JURÍDICA	0.001.01	2.643.686,00			
3.3.90.92	DESPESAS DE EXERCÍCIOS ANTERIORES	0.001.01	7.000,00			
4.0.00.00	DESPESAS DE CAPITAL	0.000.000				11.115.926,00
4.4.00.00	INVESTIMENTOS	0.000.000			11.115.926,00	
4.4.90.00	APLICAÇÕES DIRETAS	0.000.000		11.115.926,00		
4.4.90.51	OBRAS E INSTALAÇÕES	0.001.01	398.530,00			
4.4.90.51	OBRAS E INSTALAÇÕES	0.002.02	7.114.387,00			
4.4.90.51	OBRAS E INSTALAÇÕES	0.005.05	3.559.309,00			
4.4.90.52	EQUIPAMENTOS E MATERIAL PERMANENTE	0.001.01	43.700,00			
TOTAL						14.574.644,00

PREFEITURA MUNICIPAL DE URUÇUI

PRAÇA DEPUTADO SEBASTIÃO LEAL, Nº 02 - CNPJ:06985832/0001-90

Anexo 02

Orçamento Programa - Exercício de 2014

Página 16

NATUREZA DA DESPESA POR ORGÃO E UNIDADE

Código	Especificação	F.R.	Elemento	Modalidade	Grupo	Categoria Econômica
PODER	02 PODER EXECUTIVO					
ORGÃO	08 SECRETARIA MUNICIPAL DE AGRICULTURA					
UNIDADE	00 SECRETARIA MUNICIPAL DE AGRICULTURA					
3.0.00.00	DESPESAS CORRENTES	0.000.000				383.500,00
3.1.00.00	PESSOAL E ENCARGOS SOCIAIS	0.000.000			307.000,00	
3.1.90.00	APLICAÇÕES DIRETAS	0.000.000		307.000,00		
3.1.90.04	CONTRATAÇÃO POR TEMPO DETERMINADO	0.001.01	3.000,00			
3.1.90.11	VENCIMENTOS E VANTAGENS FIXAS - PESSOAL CIVIL	0.001.01	302.000,00			
3.1.90.92	DESPESAS DE EXERCÍCIOS ANTERIORES	0.001.01	2.000,00			
3.3.00.00	OUTRAS DESPESAS CORRENTES	0.000.000			76.500,00	
3.3.90.00	APLICAÇÕES DIRETAS	0.000.000		76.500,00		
3.3.90.14	DIÁRIAS - PESSOAL CIVIL	0.001.01	1.000,00			
3.3.90.30	MATERIAL DE CONSUMO	0.001.01	23.500,00			
3.3.90.32	MATERIAL, BEM OU SERVIÇO PARA DISTRIBUIÇÃO GRATUITA	0.001.01	2.500,00			
3.3.90.33	PASSAGENS E DESPESAS COM LOCOMOÇÃO	0.001.01	500,00			
3.3.90.36	OUTROS SERVIÇOS DE TERCEIROS - PESSOA FÍSICA	0.001.01	32.000,00			
3.3.90.39	OUTROS SERVIÇOS DE TERCEIROS - PESSOA JURÍDICA	0.001.01	16.000,00			
3.3.90.92	DESPESAS DE EXERCÍCIOS ANTERIORES	0.001.01	1.000,00			
4.0.00.00	DESPESAS DE CAPITAL	0.000.000				196.500,00
4.4.00.00	INVESTIMENTOS	0.000.000			196.500,00	
4.4.90.00	APLICAÇÕES DIRETAS	0.000.000		196.500,00		
4.4.90.51	OBRAS E INSTALAÇÕES	0.001.01	104.000,00			
4.4.90.52	EQUIPAMENTOS E MATERIAL PERMANENTE	0.001.01	92.500,00			
TOTAL						580.000,00

PREFEITURA MUNICIPAL DE URUÇUI

PRAÇA DEPUTADO SEBASTIÃO LEAL, Nº 02 - CNPJ:06985832/0001-90

Anexo 02

Orçamento Programa - Exercício de 2014

Página 17

NATUREZA DA DESPESA POR ORGÃO E UNIDADE

Código	Especificação	F.R.	Elemento	Modalidade	Grupo	Categoria Econômica
PODER	02 PODER EXECUTIVO					
ORGÃO	09 SECRETARIA MUNICIPAL DE MEIO AMBIENTE E REC. NATURAIS					
UNIDADE	00 SECRETARIA MUNICIPAL DE MEIO AMBIENTE E REC. NATURAIS					
3.0.00.00	DESPESAS CORRENTES	0.000.000				163.500,00
3.1.00.00	PESSOAL E ENCARGOS SOCIAIS	0.000.000			122.000,00	
3.1.90.00	APLICAÇÕES DIRETAS	0.000.000		122.000,00		
3.1.90.04	CONTRATAÇÃO POR TEMPO DETERMINADO	0.001.01	1.000,00			
3.1.90.11	VENCIMENTOS E VANTAGENS FIXAS - PESSOAL CIVIL	0.001.01	100.000,00			
3.1.90.13	OBRIGAÇÕES PATRONAIS	0.001.01	20.000,00			
3.1.90.16	OUTRAS DESPESAS VARIÁVEIS - PESSOAL CIVIL	0.001.01	1.000,00			
3.3.00.00	OUTRAS DESPESAS CORRENTES	0.000.000			41.500,00	
3.3.90.00	APLICAÇÕES DIRETAS	0.000.000		41.500,00		
3.3.90.14	DIÁRIAS - PESSOAL CIVIL	0.001.01	1.000,00			
3.3.90.30	MATERIAL DE CONSUMO	0.001.01	15.500,00			
3.3.90.36	OUTROS SERVIÇOS DE TERCEIROS - PESSOA FÍSICA	0.001.01	22.000,00			
3.3.90.39	OUTROS SERVIÇOS DE TERCEIROS - PESSOA JURÍDICA	0.001.01	3.000,00			
4.0.00.00	DESPESAS DE CAPITAL	0.000.000				36.000,00
4.4.00.00	INVESTIMENTOS	0.000.000			36.000,00	
4.4.90.00	APLICAÇÕES DIRETAS	0.000.000		36.000,00		
4.4.90.51	OBRAS E INSTALAÇÕES	0.001.01	35.000,00			
4.4.90.52	EQUIPAMENTOS E MATERIAL PERMANENTE	0.001.01	1.000,00			
TOTAL						199.500,00

PREFEITURA MUNICIPAL DE URUÇUÍ

PRAÇA DEPUTADO SEBASTIÃO LEAL, Nº 02 - CNPJ:06985832/0001-90

Anexo 02

Orçamento Programa - Exercício de 2014

Página 18

NATUREZA DA DESPESA POR ORGÃO E UNIDADE

Código	Especificação	F.R.	Elemento	Modalidade	Grupo	Categoria Econômica
PODER	02 PODER EXECUTIVO					
ORGÃO	10 SECRETARIA MUNICIPAL DO INTERIOR					
UNIDADE	00 SECRETARIA MUNICIPAL DO INTERIOR					
3.0.00.00	DESPESAS CORRENTES	0.000.000				410.720,00
3.1.00.00	PESSOAL E ENCARGOS SOCIAIS	0.000.000			159.720,00	
3.1.90.00	APLICAÇÕES DIRETAS	0.000.000		159.720,00		
3.1.90.04	CONTRATAÇÃO POR TEMPO DETERMINADO	0.001.01	1.000,00			
3.1.90.11	VENCIMENTOS E VANTAGENS FIXAS - PESSOAL CIVIL	0.001.01	156.720,00			
3.1.90.16	OUTRAS DESPESAS VARIÁVEIS - PESSOAL CIVIL	0.001.01	1.000,00			
3.1.90.92	DESPESAS DE EXERCÍCIOS ANTERIORES	0.001.01	1.000,00			
3.3.00.00	OUTRAS DESPESAS CORRENTES	0.000.000			251.000,00	
3.3.90.00	APLICAÇÕES DIRETAS	0.000.000		251.000,00		
3.3.90.14	DIÁRIAS - PESSOAL CIVIL	0.001.01	2.500,00			
3.3.90.30	MATERIAL DE CONSUMO	0.001.01	17.000,00			
3.3.90.36	OUTROS SERVIÇOS DE TERCEIROS - PESSOA FÍSICA	0.001.01	23.000,00			
3.3.90.39	OUTROS SERVIÇOS DE TERCEIROS - PESSOA JURÍDICA	0.001.01	207.500,00			
3.3.90.92	DESPESAS DE EXERCÍCIOS ANTERIORES	0.001.01	1.000,00			
4.0.00.00	DESPESAS DE CAPITAL	0.000.000				140.000,00
4.4.00.00	INVESTIMENTOS	0.000.000			140.000,00	
4.4.90.00	APLICAÇÕES DIRETAS	0.000.000		140.000,00		
4.4.90.51	OBRAS E INSTALAÇÕES	0.001.01	119.000,00			
4.4.90.51	OBRAS E INSTALAÇÕES	0.008.08	5.000,00			
4.4.90.52	EQUIPAMENTOS E MATERIAL PERMANENTE	0.001.01	16.000,00			
TOTAL						550.720,00

PREFEITURA MUNICIPAL DE URUÇUI

PRAÇA DEPUTADO SEBASTIÃO LEAL, Nº 02 - CNPJ:06985832/0001-90

Anexo 02

Orçamento Programa - Exercício de 2014

Página 19

NATUREZA DA DESPESA POR ORGÃO E UNIDADE

Código	Especificação	F.R.	Elemento	Modalidade	Grupo	Categoria Econômica
PODER	02 PODER EXECUTIVO					
ORGÃO	11 SECRETARIA MUNICIPAL DE ASSISTÊNCIA SOCIAL					
UNIDADE	01 FUNDO MUNICIPAL DE ASSISTÊNCIA SOCIAL					
3.0.00.00	DESPESAS CORRENTES	0.000.000				1.349.850,00
3.1.00.00	PESSOAL E ENCARGOS SOCIAIS	0.000.000			757.250,00	
3.1.90.00	APLICAÇÕES DIRETAS	0.000.000		757.250,00		
3.1.90.04	CONTRATAÇÃO POR TEMPO DETERMINADO	0.001.01	3.900,00			
3.1.90.04	CONTRATAÇÃO POR TEMPO DETERMINADO	0.003.03	3.100,00			
3.1.90.11	VENCIMENTOS E VANTAGENS FIXAS - PESSOAL CIVIL	0.001.01	589.600,00			
3.1.90.11	VENCIMENTOS E VANTAGENS FIXAS - PESSOAL CIVIL	0.003.03	51.400,00			
3.1.90.13	OBRIGAÇÕES PATRONAIS	0.001.01	120.600,00			
3.1.90.13	OBRIGAÇÕES PATRONAIS	0.003.03	3.600,00			
3.1.90.16	OUTRAS DESPESAS VARIÁVEIS - PESSOAL CIVIL	0.001.01	400,00			
3.1.90.16	OUTRAS DESPESAS VARIÁVEIS - PESSOAL CIVIL	0.003.03	100,00			
3.1.90.91	SENTENÇAS JUDICIAIS	0.001.01	500,00			
3.1.90.91	SENTENÇAS JUDICIAIS	0.003.03	500,00			
3.1.90.92	DESPESAS DE EXERCÍCIOS ANTERIORES	0.001.01	2.950,00			
3.1.90.92	DESPESAS DE EXERCÍCIOS ANTERIORES	0.003.03	600,00			
3.3.00.00	OUTRAS DESPESAS CORRENTES	0.000.000			592.600,00	
3.3.90.00	APLICAÇÕES DIRETAS	0.000.000		592.600,00		
3.3.90.08	OUTROS BENEFÍCIOS ASSISTENCIAIS DO SERVIDOR E DO M	0.001.01	5.900,00			
3.3.90.08	OUTROS BENEFÍCIOS ASSISTENCIAIS DO SERVIDOR E DO M	0.003.03	20.600,00			
3.3.90.14	DIÁRIAS - PESSOAL CIVIL	0.001.01	47.000,00			
3.3.90.14	DIÁRIAS - PESSOAL CIVIL	0.003.03	3.000,00			
3.3.90.30	MATERIAL DE CONSUMO	0.001.01	97.783,00			
3.3.90.30	MATERIAL DE CONSUMO	0.003.03	38.367,00			
3.3.90.32	MATERIAL, BEM OU SERVIÇO PARA DISTRIBUIÇÃO GRATUIT	0.001.01	13.800,00			
3.3.90.32	MATERIAL, BEM OU SERVIÇO PARA DISTRIBUIÇÃO GRATUIT	0.003.03	27.200,00			
3.3.90.33	PASSAGENS E DESPESAS COM LOCOMOÇÃO	0.001.01	3.302,00			
3.3.90.33	PASSAGENS E DESPESAS COM LOCOMOÇÃO	0.003.03	2.100,00			
3.3.90.36	OUTROS SERVIÇOS DE TERCEIROS - PESSOA FÍSICA	0.001.01	121.250,00			
3.3.90.36	OUTROS SERVIÇOS DE TERCEIROS - PESSOA FÍSICA	0.003.03	27.250,00			
3.3.90.39	OUTROS SERVIÇOS DE TERCEIROS - PESSOA JURÍDICA	0.001.01	84.000,00			
3.3.90.39	OUTROS SERVIÇOS DE TERCEIROS - PESSOA JURÍDICA	0.003.03	66.100,00			
3.3.90.47	OBRIGAÇÕES TRIBUTÁRIAS E CONTRIBUTIVAS	0.001.01	500,00			
3.3.90.47	OBRIGAÇÕES TRIBUTÁRIAS E CONTRIBUTIVAS	0.003.03	500,00			
3.3.90.48	OUTROS AUXÍLIOS FINANCEIROS A PESSOA FÍSICA	0.001.01	7.550,00			
3.3.90.48	OUTROS AUXÍLIOS FINANCEIROS A PESSOA FÍSICA	0.003.03	5.950,00			
3.3.90.91	SENTENÇAS JUDICIAIS	0.001.01	500,00			
3.3.90.91	SENTENÇAS JUDICIAIS	0.003.03	500,00			
3.3.90.92	DESPESAS DE EXERCÍCIOS ANTERIORES	0.001.01	15.500,00			
3.3.90.92	DESPESAS DE EXERCÍCIOS ANTERIORES	0.003.03	3.948,00			
4.0.00.00	DESPESAS DE CAPITAL	0.000.000				75.520,00
4.4.00.00	INVESTIMENTOS	0.000.000			75.520,00	
4.4.90.00	APLICAÇÕES DIRETAS	0.000.000		75.520,00		
4.4.90.51	OBRAS E INSTALAÇÕES	0.001.01	24.000,00			
4.4.90.51	OBRAS E INSTALAÇÕES	0.003.03	26.000,00			
4.4.90.52	EQUIPAMENTOS E MATERIAL PERMANENTE	0.001.01	11.770,00			
4.4.90.52	EQUIPAMENTOS E MATERIAL PERMANENTE	0.003.03	13.750,00			

PREFEITURA MUNICIPAL DE URUÇUI

PRAÇA DEPUTADO SEBASTIÃO LEAL, Nº 02 - CNPJ:06985832/0001-90

Anexo 02

Orçamento Programa - Exercício de 2014

Página 20

NATUREZA DA DESPESA POR ORGÃO E UNIDADE

PODER	02	PODER EXECUTIVO				
ORGÃO	11	SECRETARIA MUNICIPAL DE ASSISTÊNCIA SOCIAL				
UNIDADE	01	FUNDO MUNICIPAL DE ASSISTÊNCIA SOCIAL				
Código	Especificação		F.R.	Elemento	Modalidade	Grupo
						Categoria Econômica
TOTAL						1.425.370,00

PREFEITURA MUNICIPAL DE URUÇUI

PRAÇA DEPUTADO SEBASTIÃO LEAL, Nº 02 - CNPJ:06985832/0001-90

Anexo 02

Orçamento Programa - Exercício de 2014

Página 21

NATUREZA DA DESPESA POR ORGÃO E UNIDADE

PODER	02	PODER EXECUTIVO				
ORGÃO	11	SECRETARIA MUNICIPAL DE ASSISTÊNCIA SOCIAL				
UNIDADE	02	ASSISTÊNCIA - OUTROS PROGRAMAS				
Código	Especificação		F.R.	Elemento	Modalidade	Grupo
						Categoria Econômica
3.0.00.00	DESPESAS CORRENTES		0.000.000			
3.1.00.00	PESSOAL E ENCARGOS SOCIAIS		0.000.000			153.910,00
3.1.90.00	APLICAÇÕES DIRETAS		0.000.000		153.910,00	
3.1.90.04	CONTRATAÇÃO POR TEMPO DETERMINADO		0.001.01	2.700,00		
3.1.90.04	CONTRATAÇÃO POR TEMPO DETERMINADO		0.003.03	300,00		
3.1.90.11	VENCIMENTOS E VANTAGENS FIXAS - PESSOAL CIVIL		0.001.01	103.200,00		
3.1.90.11	VENCIMENTOS E VANTAGENS FIXAS - PESSOAL CIVIL		0.003.03	3.100,00		
3.1.90.13	OBRIGAÇÕES PATRONAIS		0.001.01	19.000,00		
3.1.90.13	OBRIGAÇÕES PATRONAIS		0.003.03	1.080,00		
3.1.90.16	OUTRAS DESPESAS VARIÁVEIS - PESSOAL CIVIL		0.001.01	800,00		
3.1.90.16	OUTRAS DESPESAS VARIÁVEIS - PESSOAL CIVIL		0.003.03	700,00		
3.1.90.92	DESPESAS DE EXERCÍCIOS ANTERIORES		0.001.01	22.025,00		
3.1.90.92	DESPESAS DE EXERCÍCIOS ANTERIORES		0.003.03	1.025,00		
3.3.00.00	OUTRAS DESPESAS CORRENTES		0.000.000			268.300,00
3.3.90.00	APLICAÇÕES DIRETAS		0.000.000		268.300,00	
3.3.90.14	DIÁRIAS - PESSOAL CIVIL		0.001.01	3.400,00		
3.3.90.14	DIÁRIAS - PESSOAL CIVIL		0.003.03	1.100,00		
3.3.90.30	MATERIAL DE CONSUMO		0.001.01	3.900,00		
3.3.90.30	MATERIAL DE CONSUMO		0.003.03	1.100,00		
3.3.90.31	PREMIAÇÕES CULTURAIS, ARTÍSTICAS, CIENTÍFICAS, DESP		0.001.01	800,00		
3.3.90.31	PREMIAÇÕES CULTURAIS, ARTÍSTICAS, CIENTÍFICAS, DESP		0.003.03	200,00		
3.3.90.32	MATERIAL, BEM OU SERVIÇO PARA DISTRIBUIÇÃO GRATUITA		0.001.01	2.900,00		
3.3.90.32	MATERIAL, BEM OU SERVIÇO PARA DISTRIBUIÇÃO GRATUITA		0.003.03	800,00		
3.3.90.33	PASSAGENS E DESPESAS COM LOCOMOÇÃO		0.001.01	700,00		
3.3.90.33	PASSAGENS E DESPESAS COM LOCOMOÇÃO		0.003.03	300,00		
3.3.90.36	OUTROS SERVIÇOS DE TERCEIROS - PESSOA FÍSICA		0.001.01	20.000,00		
3.3.90.36	OUTROS SERVIÇOS DE TERCEIROS - PESSOA FÍSICA		0.003.03	5.000,00		
3.3.90.39	OUTROS SERVIÇOS DE TERCEIROS - PESSOA JURÍDICA		0.001.01	212.100,00		
3.3.90.39	OUTROS SERVIÇOS DE TERCEIROS - PESSOA JURÍDICA		0.003.03	9.400,00		
3.3.90.48	OUTROS AUXÍLIOS FINANCEIROS A PESSOA FÍSICA		0.001.01	3.400,00		
3.3.90.48	OUTROS AUXÍLIOS FINANCEIROS A PESSOA FÍSICA		0.003.03	2.800,00		
3.3.90.92	DESPESAS DE EXERCÍCIOS ANTERIORES		0.001.01	900,00		
3.3.90.92	DESPESAS DE EXERCÍCIOS ANTERIORES		0.003.03	100,00		
4.0.00.00	DESPESAS DE CAPITAL		0.000.000			53.100,00
4.4.00.00	INVESTIMENTOS		0.000.000			53.100,00
4.4.90.00	APLICAÇÕES DIRETAS		0.000.000		53.100,00	
4.4.90.51	OBRAS E INSTALAÇÕES		0.001.01	17.000,00		
4.4.90.51	OBRAS E INSTALAÇÕES		0.003.03	3.000,00		
4.4.90.52	EQUIPAMENTOS E MATERIAL PERMANENTE		0.001.01	30.800,00		
4.4.90.52	EQUIPAMENTOS E MATERIAL PERMANENTE		0.003.03	2.500,00		
TOTAL						475.310,00

PREFEITURA MUNICIPAL DE URUÇUI

PRAÇA DEPUTADO SEBASTIÃO LEAL, Nº 02 - CNPJ:06985832/0001-90

Anexo 02

Orçamento Programa - Exercício de 2014

Página 22

NATUREZA DA DESPESA POR ORGÃO E UNIDADE

PODER 02 PODER EXECUTIVO						
ORGÃO 11 SECRETARIA MUNICIPAL DE ASSISTÊNCIA SOCIAL						
UNIDADE 03 ASSISTÊNCIA À CRIANÇA E AO ADOLESCENTE						
Código	Especificação	F.R.	Elemento	Modalidade	Grupo	Categoria Econômica
3.0.00.00	DESPESAS CORRENTES	0.000.000				65.400,00
3.1.00.00	PESSOAL E ENCARGOS SOCIAIS	0.000.000			50.250,00	
3.1.90.00	APLICAÇÕES DIRETAS	0.000.000		50.250,00		
3.1.90.04	CONTRATAÇÃO POR TEMPO DETERMINADO	0.001.01	1.600,00			
3.1.90.04	CONTRATAÇÃO POR TEMPO DETERMINADO	0.003.03	400,00			
3.1.90.11	VENCIMENTOS E VANTAGENS FIXAS - PESSOAL CIVIL	0.001.01	48.000,00			
3.1.90.11	VENCIMENTOS E VANTAGENS FIXAS - PESSOAL CIVIL	0.003.03	1.250,00			
3.1.90.92	DESPESAS DE EXERCÍCIOS ANTERIORES	0.001.01	900,00			
3.1.90.92	DESPESAS DE EXERCÍCIOS ANTERIORES	0.003.03	100,00			
3.3.00.00	OUTRAS DESPESAS CORRENTES	0.000.000			15.150,00	
3.3.90.00	APLICAÇÕES DIRETAS	0.000.000		15.150,00		
3.3.90.08	OUTROS BENEFÍCIOS ASSISTENCIAIS DO SERVIDOR E DO M	0.001.01	350,00			
3.3.90.08	OUTROS BENEFÍCIOS ASSISTENCIAIS DO SERVIDOR E DO M	0.003.03	200,00			
3.3.90.30	MATERIAL DE CONSUMO	0.001.01	3.100,00			
3.3.90.30	MATERIAL DE CONSUMO	0.003.03	900,00			
3.3.90.32	MATERIAL, BEM OU SERVIÇO PARA DISTRIBUIÇÃO GRATUIT	0.001.01	700,00			
3.3.90.32	MATERIAL, BEM OU SERVIÇO PARA DISTRIBUIÇÃO GRATUIT	0.003.03	300,00			
3.3.90.33	PASSAGENS E DESPESAS COM LOCOMOÇÃO	0.001.01	350,00			
3.3.90.33	PASSAGENS E DESPESAS COM LOCOMOÇÃO	0.003.03	200,00			
3.3.90.36	OUTROS SERVIÇOS DE TERCEIROS - PESSOA FÍSICA	0.001.01	4.100,00			
3.3.90.36	OUTROS SERVIÇOS DE TERCEIROS - PESSOA FÍSICA	0.003.03	900,00			
3.3.90.39	OUTROS SERVIÇOS DE TERCEIROS - PESSOA JURÍDICA	0.001.01	2.950,00			
3.3.90.39	OUTROS SERVIÇOS DE TERCEIROS - PESSOA JURÍDICA	0.003.03	1.100,00			
4.0.00.00	DESPESAS DE CAPITAL	0.000.000				1.000,00
4.4.00.00	INVESTIMENTOS	0.000.000			1.000,00	
4.4.90.00	APLICAÇÕES DIRETAS	0.000.000		1.000,00		
4.4.90.52	EQUIPAMENTOS E MATERIAL PERMANENTE	0.001.01	800,00			
4.4.90.52	EQUIPAMENTOS E MATERIAL PERMANENTE	0.003.03	200,00			
TOTAL						66.400,00

PREFEITURA MUNICIPAL DE URUÇUI

PRAÇA DEPUTADO SEBASTIÃO LEAL, Nº 02 - CNPJ:06985832/0001-90

Anexo 02

Orçamento Programa - Exercício de 2014

Página 23

NATUREZA DA DESPESA POR ORGÃO E UNIDADE

PODER 02 PODER EXECUTIVO						
ORGÃO 12 CONTROLADORIA GERAL DO MUNICÍPIO						
UNIDADE 00 CONTROLADORIA GERAL DO MUNICÍPIO						
Código	Especificação	F.R.	Elemento	Modalidade	Grupo	Categoria Econômica
3.0.00.00	DESPESAS CORRENTES	0.000.000				110.600,00
3.1.00.00	PESSOAL E ENCARGOS SOCIAIS	0.000.000			96.600,00	
3.1.90.00	APLICAÇÕES DIRETAS	0.000.000		96.600,00		
3.1.90.04	CONTRATAÇÃO POR TEMPO DETERMINADO	0.001.01	1.000,00			
3.1.90.11	VENCIMENTOS E VANTAGENS FIXAS - PESSOAL CIVIL	0.001.01	78.000,00			
3.1.90.13	OBRIGAÇÕES PATRONAIS	0.001.01	15.600,00			
3.1.90.16	OUTRAS DESPESAS VARIÁVEIS - PESSOAL CIVIL	0.001.01	1.000,00			
3.1.90.92	DESPESAS DE EXERCÍCIOS ANTERIORES	0.001.01	1.000,00			
3.3.00.00	OUTRAS DESPESAS CORRENTES	0.000.000			14.000,00	
3.3.90.00	APLICAÇÕES DIRETAS	0.000.000		14.000,00		
3.3.90.14	DIÁRIAS - PESSOAL CIVIL	0.001.01	2.500,00			
3.3.90.30	MATERIAL DE CONSUMO	0.001.01	2.500,00			
3.3.90.36	OUTROS SERVIÇOS DE TERCEIROS - PESSOA FÍSICA	0.001.01	5.500,00			
3.3.90.39	OUTROS SERVIÇOS DE TERCEIROS - PESSOA JURÍDICA	0.001.01	2.500,00			
3.3.90.92	DESPESAS DE EXERCÍCIOS ANTERIORES	0.001.01	1.000,00			
4.0.00.00	DESPESAS DE CAPITAL	0.000.000				1.000,00
4.4.00.00	INVESTIMENTOS	0.000.000			1.000,00	
4.4.90.00	APLICAÇÕES DIRETAS	0.000.000		1.000,00		
4.4.90.52	EQUIPAMENTOS E MATERIAL PERMANENTE	0.001.01	1.000,00			
TOTAL						111.600,00

PREFEITURA MUNICIPAL DE URUÇUI

PRAÇA DEPUTADO SEBASTIÃO LEAL, Nº 02 - CNPJ:06985832/0001-90

Anexo 02

Orçamento Programa - Exercício de 2014

Página 24

NATUREZA DA DESPESA POR ORGÃO E UNIDADE

PODER 02 PODER EXECUTIVO						
ORGÃO 13 SECRETARIA MUNICIPAL DE DESENVOLVIMENTO ESTRATÉGICO						
UNIDADE 00 SECRETARIA MUNICIPAL DE DESENVOLVIMENTO ESTRATÉGICO						
Código	Especificação	F.R.	Elemento	Modalidade	Grupo	Categoria Econômica
3.0.00.00	DESPESAS CORRENTES	0.000.000				199.402,00
3.1.00.00	PESSOAL E ENCARGOS SOCIAIS	0.000.000			175.502,00	
3.1.90.00	APLICAÇÕES DIRETAS	0.000.000		175.502,00		
3.1.90.04	CONTRATAÇÃO POR TEMPO DETERMINADO	0.001.01	1.000,00			
3.1.90.11	VENCIMENTOS E VANTAGENS FIXAS - PESSOAL CIVIL	0.001.01	144.500,00			
3.1.90.13	OBRIGAÇÕES PATRONAIS	0.001.01	28.900,00			
3.1.90.16	OUTRAS DESPESAS VARIÁVEIS - PESSOAL CIVIL	0.001.01	1.102,00			
3.3.00.00	OUTRAS DESPESAS CORRENTES	0.000.000			23.900,00	
3.3.90.00	APLICAÇÕES DIRETAS	0.000.000		23.900,00		
3.3.90.14	DIÁRIAS - PESSOAL CIVIL	0.001.01	1.500,00			
3.3.90.30	MATERIAL DE CONSUMO	0.001.01	5.550,00			
3.3.90.36	OUTROS SERVIÇOS DE TERCEIROS - PESSOA FÍSICA	0.001.01	11.450,00			
3.3.90.39	OUTROS SERVIÇOS DE TERCEIROS - PESSOA JURÍDICA	0.001.01	5.400,00			
4.0.00.00	DESPESAS DE CAPITAL	0.000.000				5.100,00
4.4.00.00	INVESTIMENTOS	0.000.000			5.100,00	
4.4.90.00	APLICAÇÕES DIRETAS	0.000.000		5.100,00		
4.4.90.52	EQUIPAMENTOS E MATERIAL PERMANENTE	0.001.01	5.100,00			
TOTAL						204.502,00

PREFEITURA MUNICIPAL DE URUÇUI

PRAÇA DEPUTADO SEBASTIÃO LEAL, Nº 02 - CNPJ:06985832/0001-90

Anexo 02

Orçamento Programa - Exercício de 2014

Página 25

NATUREZA DA DESPESA POR ORGÃO E UNIDADE

PODER 02 PODER EXECUTIVO						
ORGÃO 14 SECRETARIA MUNICIPAL DE PLANEJAMENTO						
UNIDADE 00 SECRETARIA MUNICIPAL DE PLANEJAMENTO						
Código	Especificação	F.R.	Elemento	Modalidade	Grupo	Categoria Econômica
3.0.00.00	DESPESAS CORRENTES	0.000.000				177.562,00
3.1.00.00	PESSOAL E ENCARGOS SOCIAIS	0.000.000			156.462,00	
3.1.90.00	APLICAÇÕES DIRETAS	0.000.000		156.462,00		
3.1.90.04	CONTRATAÇÃO POR TEMPO DETERMINADO	0.001.01	1.000,00			
3.1.90.11	VENCIMENTOS E VANTAGENS FIXAS - PESSOAL CIVIL	0.001.01	127.800,00			
3.1.90.13	OBRIGAÇÕES PATRONAIS	0.001.01	25.560,00			
3.1.90.16	OUTRAS DESPESAS VARIÁVEIS - PESSOAL CIVIL	0.001.01	1.102,00			
3.1.90.92	DESPESAS DE EXERCÍCIOS ANTERIORES	0.001.01	1.000,00			
3.3.00.00	OUTRAS DESPESAS CORRENTES	0.000.000			21.100,00	
3.3.90.00	APLICAÇÕES DIRETAS	0.000.000		21.100,00		
3.3.90.14	DIÁRIAS - PESSOAL CIVIL	0.001.01	5.000,00			
3.3.90.30	MATERIAL DE CONSUMO	0.001.01	2.550,00			
3.3.90.36	OUTROS SERVIÇOS DE TERCEIROS - PESSOA FÍSICA	0.001.01	9.000,00			
3.3.90.39	OUTROS SERVIÇOS DE TERCEIROS - PESSOA JURÍDICA	0.001.01	4.550,00			
4.0.00.00	DESPESAS DE CAPITAL	0.000.000				4.150,00
4.4.00.00	INVESTIMENTOS	0.000.000			4.150,00	
4.4.90.00	APLICAÇÕES DIRETAS	0.000.000		4.150,00		
4.4.90.52	EQUIPAMENTOS E MATERIAL PERMANENTE	0.001.01	4.150,00			
TOTAL						181.712,00

PREFEITURA MUNICIPAL DE URUÇUI
PRAÇA DEPUTADO SEBASTIÃO LEAL, Nº 02 - CNPJ:06985832/0001-90

Anexo 02

Orçamento Programa - Exercício de 2014

Página 26

NATUREZA DA DESPESA POR ORGÃO E UNIDADE

Código	Especificação	F.R.	Elemento	Modalidade	Grupo	Categoria Econômica
PODER 02 PODER EXECUTIVO						
ORGÃO 15 SECRETARIA MUNICIPAL DE GOVERNO						
UNIDADE 00 SECRETARIA MUNICIPAL DE GOVERNO						
3.0.00.00	DESPESAS CORRENTES	0.000.000				160.605,00
3.1.00.00	PESSOAL E ENCARGOS SOCIAIS	0.000.000			149.105,00	
3.1.90.00	APLICAÇÕES DIRETAS	0.000.000		149.105,00		
3.1.90.04	CONTRATAÇÃO POR TEMPO DETERMINADO	0.001.01	1.000,00			
3.1.90.11	VENCIMENTOS E VANTAGENS FIXAS - PESSOAL CIVIL	0.001.01	122.500,00			
3.1.90.13	OBRIGAÇÕES PATRONAIS	0.001.01	24.500,00			
3.1.90.16	OUTRAS DESPESAS VARIÁVEIS - PESSOAL CIVIL	0.001.01	1.105,00			
3.3.00.00	OUTRAS DESPESAS CORRENTES	0.000.000			11.500,00	
3.3.90.00	APLICAÇÕES DIRETAS	0.000.000		11.500,00		
3.3.90.14	DIÁRIAS - PESSOAL CIVIL	0.001.01	5.000,00			
3.3.90.30	MATERIAL DE CONSUMO	0.001.01	2.500,00			
3.3.90.36	OUTROS SERVIÇOS DE TERCEIROS - PESSOA FÍSICA	0.001.01	2.500,00			
3.3.90.39	OUTROS SERVIÇOS DE TERCEIROS - PESSOA JURÍDICA	0.001.01	1.500,00			
4.0.00.00	DESPESAS DE CAPITAL	0.000.000				1.000,00
4.4.00.00	INVESTIMENTOS	0.000.000			1.000,00	
4.4.90.00	APLICAÇÕES DIRETAS	0.000.000		1.000,00		
4.4.90.52	EQUIPAMENTOS E MATERIAL PERMANENTE	0.001.01	1.000,00			
TOTAL						161.605,00

PREFEITURA MUNICIPAL DE URUÇUI
PRAÇA DEPUTADO SEBASTIÃO LEAL, Nº 02 - CNPJ:06985832/0001-90

Anexo 02

Orçamento Programa - Exercício de 2014

Página 27

NATUREZA DA DESPESA POR ORGÃO E UNIDADE

Código	Especificação	F.R.	Elemento	Modalidade	Grupo	Categoria Econômica
PODER 02 PODER EXECUTIVO						
ORGÃO 16 SECRETARIA MUNICIPAL DA JUVENTUDE						
UNIDADE 00 SECRETARIA MUNICIPAL DA JUVENTUDE						
3.0.00.00	DESPESAS CORRENTES	0.000.000				197.540,00
3.1.00.00	PESSOAL E ENCARGOS SOCIAIS	0.000.000			137.040,00	
3.1.90.00	APLICAÇÕES DIRETAS	0.000.000		137.040,00		
3.1.90.04	CONTRATAÇÃO POR TEMPO DETERMINADO	0.001.01	1.000,00			
3.1.90.11	VENCIMENTOS E VANTAGENS FIXAS - PESSOAL CIVIL	0.001.01	112.950,00			
3.1.90.13	OBRIGAÇÕES PATRONAIS	0.001.01	22.590,00			
3.1.90.16	OUTRAS DESPESAS VARIÁVEIS - PESSOAL CIVIL	0.001.01	500,00			
3.3.00.00	OUTRAS DESPESAS CORRENTES	0.000.000			60.500,00	
3.3.90.00	APLICAÇÕES DIRETAS	0.000.000		60.500,00		
3.3.90.14	DIÁRIAS - PESSOAL CIVIL	0.001.01	2.000,00			
3.3.90.30	MATERIAL DE CONSUMO	0.001.01	6.500,00			
3.3.90.32	MATERIAL, BEM OU SERVIÇO PARA DISTRIBUIÇÃO GRATUITA	0.001.01	2.000,00			
3.3.90.33	PASSAGENS E DESPESAS COM LOCOMOÇÃO	0.001.01	1.000,00			
3.3.90.35	SERVIÇOS DE CONSULTORIA	0.001.01	3.000,00			
3.3.90.36	OUTROS SERVIÇOS DE TERCEIROS - PESSOA FÍSICA	0.001.01	33.500,00			
3.3.90.39	OUTROS SERVIÇOS DE TERCEIROS - PESSOA JURÍDICA	0.001.01	11.500,00			
3.3.90.48	OUTROS AUXÍLIOS FINANCEIROS A PESSOA FÍSICA	0.001.01	1.000,00			
4.0.00.00	DESPESAS DE CAPITAL	0.000.000				32.500,00
4.4.00.00	INVESTIMENTOS	0.000.000			32.500,00	
4.4.90.00	APLICAÇÕES DIRETAS	0.000.000		32.500,00		
4.4.90.51	OBRAS E INSTALAÇÕES	0.001.01	30.000,00			
4.4.90.52	EQUIPAMENTOS E MATERIAL PERMANENTE	0.001.01	2.500,00			
TOTAL						230.040,00

PREFEITURA MUNICIPAL DE URUÇUI

PRAÇA DEPUTADO SEBASTIÃO LEAL, Nº 02 - CNPJ:06985832/0001-90

Anexo 02

Orçamento Programa - Exercício de 2014

Página 28

NATUREZA DA DESPESA POR ORGÃO E UNIDADE

PODER 02 PODER EXECUTIVO						
ORGÃO 16 SECRETARIA MUNICIPAL DA JUVENTUDE						
UNIDADE 01 FUNDO MUNICIPAL DA JUVENTUDE						
Código	Especificação	F.R.	Elemento	Modalidade	Grupo	Categoria Econômica
3.0.00.00	DESPESAS CORRENTES	0.000.000				10.500,00
3.1.00.00	PESSOAL E ENCARGOS SOCIAIS	0.000.000			7.500,00	
3.1.90.00	APLICAÇÕES DIRETAS	0.000.000		7.500,00		
3.1.90.04	CONTRATAÇÃO POR TEMPO DETERMINADO	0.001.01	1.000,00			
3.1.90.11	VENCIMENTOS E VANTAGENS FIXAS - PESSOAL CIVIL	0.001.01	5.000,00			
3.1.90.13	OBRIGAÇÕES PATRONAIS	0.001.01	1.500,00			
3.3.00.00	OUTRAS DESPESAS CORRENTES	0.000.000			3.000,00	
3.3.90.00	APLICAÇÕES DIRETAS	0.000.000		3.000,00		
3.3.90.30	MATERIAL DE CONSUMO	0.001.01	1.000,00			
3.3.90.36	OUTROS SERVIÇOS DE TERCEIROS - PESSOA FÍSICA	0.001.01	1.000,00			
3.3.90.39	OUTROS SERVIÇOS DE TERCEIROS - PESSOA JURÍDICA	0.001.01	1.000,00			
TOTAL						10.500,00

PREFEITURA MUNICIPAL DE URUÇUI

PRAÇA DEPUTADO SEBASTIÃO LEAL, Nº 02 - CNPJ:06985832/0001-90

Anexo 02

Orçamento Programa - Exercício de 2014

Página 29

NATUREZA DA DESPESA POR ORGÃO E UNIDADE

PODER 02 PODER EXECUTIVO						
ORGÃO 17 SUPERINTENDÊNCIA MUNICIPAL DE TRANSPORTE E TRÂNSITO						
UNIDADE 00 SUPERINTENDÊNCIA MUNICIPAL DE TRANSPORTE E TRÂNSITO						
Código	Especificação	F.R.	Elemento	Modalidade	Grupo	Categoria Econômica
3.0.00.00	DESPESAS CORRENTES	0.000.000				595.100,00
3.1.00.00	PESSOAL E ENCARGOS SOCIAIS	0.000.000			483.000,00	
3.1.90.00	APLICAÇÕES DIRETAS	0.000.000		483.000,00		
3.1.90.04	CONTRATAÇÃO POR TEMPO DETERMINADO	0.001.01	1.000,00			
3.1.90.11	VENCIMENTOS E VANTAGENS FIXAS - PESSOAL CIVIL	0.001.01	400.000,00			
3.1.90.13	OBRIGAÇÕES PATRONAIS	0.001.01	80.000,00			
3.1.90.16	OUTRAS DESPESAS VARIÁVEIS - PESSOAL CIVIL	0.001.01	1.000,00			
3.1.90.92	DESPESAS DE EXERCÍCIOS ANTERIORES	0.001.01	1.000,00			
3.3.00.00	OUTRAS DESPESAS CORRENTES	0.000.000			112.100,00	
3.3.90.00	APLICAÇÕES DIRETAS	0.000.000		112.100,00		
3.3.90.14	DIÁRIAS - PESSOAL CIVIL	0.001.01	9.500,00			
3.3.90.30	MATERIAL DE CONSUMO	0.001.01	11.700,00			
3.3.90.36	OUTROS SERVIÇOS DE TERCEIROS - PESSOA FÍSICA	0.001.01	77.200,00			
3.3.90.39	OUTROS SERVIÇOS DE TERCEIROS - PESSOA JURÍDICA	0.001.01	12.700,00			
3.3.90.92	DESPESAS DE EXERCÍCIOS ANTERIORES	0.001.01	1.000,00			
4.0.00.00	DESPESAS DE CAPITAL	0.000.000				11.550,00
4.4.00.00	INVESTIMENTOS	0.000.000			11.550,00	
4.4.90.00	APLICAÇÕES DIRETAS	0.000.000		11.550,00		
4.4.90.51	OBRAS E INSTALAÇÕES	0.001.01	5.500,00			
4.4.90.52	EQUIPAMENTOS E MATERIAL PERMANENTE	0.001.01	6.050,00			
TOTAL						606.650,00

PREFEITURA MUNICIPAL DE URUÇUI

PRAÇA DEPUTADO SEBASTIÃO LEAL, Nº 02 - CNPJ:06985832/0001-90

Anexo 02

Orçamento Programa - Exercício de 2014

Página 30

NATUREZA DA DESPESA POR ORGÃO E UNIDADE

PODER 02 PODER EXECUTIVO						
ORGÃO 18 PROCURADORIA GERAL DO MUNICÍPIO - PGM						
UNIDADE 00 PROCURADORIA GERAL DO MUNICÍPIO - PGM						
Código	Especificação	F.R.	Elemento	Modalidade	Grupo	Categoria Econômica
3.0.00.00	DESPESAS CORRENTES	0.000.000				34.000,00
3.1.00.00	PESSOAL E ENCARGOS SOCIAIS	0.000.000			20.000,00	
3.1.90.00	APLICAÇÕES DIRETAS	0.000.000		20.000,00		
3.1.90.11	VENCIMENTOS E VANTAGENS FIXAS - PESSOAL CIVIL	0.001.01	15.000,00			
3.1.90.13	OBRIGAÇÕES PATRONAIS	0.001.01	3.000,00			
3.1.90.16	OUTRAS DESPESAS VARIÁVEIS - PESSOAL CIVIL	0.001.01	1.000,00			
3.1.90.92	DESPESAS DE EXERCÍCIOS ANTERIORES	0.001.01	1.000,00			
3.3.00.00	OUTRAS DESPESAS CORRENTES	0.000.000			14.000,00	
3.3.90.00	APLICAÇÕES DIRETAS	0.000.000		14.000,00		
3.3.90.14	DIÁRIAS - PESSOAL CIVIL	0.001.01	500,00			
3.3.90.30	MATERIAL DE CONSUMO	0.001.01	1.000,00			
3.3.90.35	SERVIÇOS DE CONSULTORIA	0.001.01	5.000,00			
3.3.90.36	OUTROS SERVIÇOS DE TERCEIROS - PESSOA FÍSICA	0.001.01	5.000,00			
3.3.90.39	OUTROS SERVIÇOS DE TERCEIROS - PESSOA JURÍDICA	0.001.01	2.500,00			
4.0.00.00	DESPESAS DE CAPITAL	0.000.000				500,00
4.4.00.00	INVESTIMENTOS	0.000.000			500,00	
4.4.90.00	APLICAÇÕES DIRETAS	0.000.000		500,00		
4.4.90.52	EQUIPAMENTOS E MATERIAL PERMANENTE	0.001.01	500,00			
TOTAL						34.500,00

PREFEITURA MUNICIPAL DE URUÇUI

PRAÇA DEPUTADO SEBASTIÃO LEAL, Nº 02 - CNPJ:06985832/0001-90

Anexo 02

Orçamento Programa - Exercício de 2014

Página 31

NATUREZA DA DESPESA POR ORGÃO E UNIDADE

PODER 90 RESERVA DE CONTINGENCIA						
ORGÃO 99 RESERVA DE CONTINGÊNCIA						
UNIDADE 00 RESERVA DE CONTINGÊNCIA						
Código	Especificação	F.R.	Elemento	Modalidade	Grupo	Categoria Econômica
9.0.00.00	RESERVA DE CONTINGÊNCIA	0.000.000				1.232.092,00
9.9.00.00	RESERVA DE CONTINGÊNCIA	0.000.000			1.232.092,00	
9.9.99.00	Reserva de Contingência	0.000.000		1.232.092,00		
9.9.99.99	RESERVA DE CONTINGÊNCIA	0.001.01	1.232.092,00			
TOTAL						1.232.092,00
TOTAL GERAL						62.836.722,00

PREFEITURA MUNICIPAL DE URUÇUI

PRAÇA DEPUTADO SEBASTIÃO LEAL, Nº 02 - CNPJ:06985832/0001-90

Orçamento Programa - Exercício de 2014

Anexo 10

ORÇAMENTO DOS FUNDOS ESPECIAIS

Página 1

(Inc. I, § 2º, Art.2º)

1 FUNDEB-FUNDO DE DESENV.DA EDUCAÇÃO BÁSICA**RECEITA**

Classif.	Discriminação	Valor R\$
1325.01.02	RECEITA REMUNERAÇÃO DEPÓS. BANCÁR.RECUR.VINCUL.FUNDEB	35.500,00
1724.01.00	TRANSF.RECURSOS DO FUNDO DE MANUTENÇÃO E DESENVOLVIMEN	11.174.074,00
1724.02.00	TRANSF RECUR.COMPLEMENTAÇÃO DA UNIÃO - FUNDEB	1.877.813,00
TOTAL		13.087.387,00

PLANO DE APLICACAO

Classif.	Discriminação	Valor R\$
12.361.0035.2201.000	Remuneração do Magistério ensino fundamental- FUNDEB 60%	8.623.617,00
12.361.0030.1207.000	Ações do Programa municipal de transporte escolar - FUNDEB 40%	146.000,00
12.361.0030.1201.000	Construção, ampliação e recuperação de Unidades Escolares - FUNDEB 40%	350.000,00
12.361.0030.1208.000	Aquisição de veículos - FUNDEB 40%	32.000,00
12.367.0030.2273.000	Manutenção e desenvolvimento ensino especial - FUNDEB 40%	7.900,00
12.361.0035.2203.000	Manutenção e desenvolvimento do ensino fundamental - FUNDEB 40%	3.679.470,00
12.365.0035.1261.000	Construção, ampliação, recuperação de creches e unidades pré-escolares - F	41.000,00
12.365.0035.2262.000	Remuneração do magistério do ensino infantil- FUNDEB 60%	88.000,00
12.365.0035.2263.000	Manutenção e desenvolvimento do ensino infantil- FUNDEB 40%	47.500,00
12.366.0030.2256.000	PROEJA - Ações do programa municipal de transporte escolar - FUNDEB 40%	54.000,00
12.366.0030.2257.000	PROEJA - Remuneração do magistério - FUNDEB 60%	14.000,00
12.367.0030.2272.000	Remuneração do magistério ensino especial - FUNDEB 60%	3.900,00
TOTAL		13.087.387,00

PREFEITURA MUNICIPAL DE URUÇUI

PRAÇA DEPUTADO SEBASTIÃO LEAL, Nº 02 - CNPJ:06985832/0001-90

Orçamento Programa - Exercício de 2014

Anexo 10

ORÇAMENTO DOS FUNDOS ESPECIAIS

Página 2

(Inc. I, § 2º, Art.2º)

2 F.M.S.-FUNDO MUNICIPAL DE SAÚDE

RECEITA

Classif.	Discriminação	Valor R\$
1761.01.00	TRANSF.CONVÊNIO UNIAO P/ O SUS	73.500,00
1762.01.00	TRANSF.CONV.ESTADO P/ O SUS	104.207,00
1722.33.00	TRANSF.RECUR.ESTADO P/PROGR. SAÚDE-REPASSE FUNDO A FUNDO	230.000,00
1721.33.99	OUTRAS TRANSFERENCIAS PARA A SAÚDE	166.000,00
2471.01.00	TRANSF.CONVÊNIO DA UNIAO PARA O SUS	189.000,00
2472.01.00	TRANSFERÊNCIAS DE CONVÊNIO DOS ESTADOS P/O SUS	189.000,00
1721.33.05	PROGRAMA SAÚDE DA FAMÍLIA - PSF	962.550,00
1721.33.03	PROG.ASSISTENCIA FARMACÊUTICA BÁSICA	101.000,00
1325.01.03	RECEITA REMUN.DEPÓS. BANC.RECUR.VINC. FNS	10.100,00
1600.05.01	SERVIÇOS HOSPITALARES	420.000,00
1721.33.01	PAB - Parte Fixo	510.000,00
1721.33.02	PROGRAMA DE VIGILÂNCIA SANITÁRIA	90.000,00
1721.33.10	PROG.PAC.INTEGR.EPID.CONTR.DOENÇAS - PPI ECD	231.000,00
1721.33.04	PROG.AGENTES COMUNITÁRIOS DE SAÚDE - PACS	525.000,00
1721.33.06	PROGRAMA DE INCENTIVO A SAÚDE BUCAL - PISB	187.000,00
1721.33.07	AÇÕES DE MANUTENÇÃO DO SAMU	630.000,00
1721.33.08	TRANSFERÊNCIA DO PROGRAMA NASF	120.000,00
1721.33.09	PROGRAMA DE ATENÇÃO PSICOSSOCIAL - CAPS	300.000,00
	Recursos Próprios do Município	7.123.437,00
	TOTAL	12.161.794,00

PLANO DE APLICACAO

Classif.	Discriminação	Valor R\$
10.301.0025.2186.000	Ações do Programa de Saúde da Família - PSF	1.976.000,00
10.301.0025.2188.000	Ações do programa de incentivo à Saúde Bucal	270.300,00
10.301.0025.2185.000	Ações do Progr. de Agentes Comunitários de Saúde - PACS	730.400,00
10.301.0025.2184.000	Ações de Assistência Farmacêutica Básica	200.000,00
10.301.0025.2189.000	Ações do Programa PPI/ECD	90.900,00
10.301.0025.2190.000	Ações do Prog. de Assistência Psicossocial - CAPS	103.500,00
10.301.0025.2191.000	Implantação e manutenção do Programa NASF	127.000,00
10.301.0025.2163.000	Manutenção do SAMU	1.234.050,00
10.301.0025.1180.000	Implantação e Construção do CAPS A-D	19.000,00
10.301.0020.2160.000	Manutenção dos serviços municipais de saúde	246.974,00
10.301.0020.1170.000	Aquisição de veículos	80.000,00
10.301.0011.2182.000	Ações de Vigilância Sanitária	24.500,00
10.301.0012.1162.000	Construção, reforma e ampliação da Maternidade	35.000,00
10.301.0020.1165.000	Aquisição de imóveis para obras da Saúde	10.000,00
10.301.0020.1166.000	Aquisição de ambulância	430.000,00
10.301.0027.2196.000	Manutenção das atividades ambulatoriais e hospitalares	201.800,00
12.361.0030.1200.000	Construção, ampliação e recuperação de Unidades Escolares	258.500,00
10.302.0027.2196.000	Manutenção das atividades ambulatoriais e hospitalares	49.000,00
10.302.0027.1195.000	Ampliação e reforma do Lab. Anal. Clínicas do Hospital Getúlio Leite	38.000,00
10.302.0025.2200.000	Ações da Unidade de Pronto atendimento - UPA	14.000,00
10.302.0020.2197.000	Manutenção da Secretaria Municipal de Saúde	4.745.800,00
10.302.0020.1196.000	Aquisição de veículos diversos	105.000,00
10.301.0025.2193.000	Ações decorrentes do convênio com HRDAV	2.000,00
10.301.0027.2162.000	Manutenção dos Postos e Unidades Básicas de Saúde	156.920,00
10.301.0027.2161.000	Campanhas educativas e prev. de Saúde Pública	24.900,00

PREFEITURA MUNICIPAL DE URUÇUI

PRAÇA DEPUTADO SEBASTIÃO LEAL, Nº 02 - CNPJ:06985832/0001-90

Orçamento Programa - Exercício de 2014

Anexo 10

ORÇAMENTO DOS FUNDOS ESPECIAIS

Página 3

(Inc. I, § 2º, Art.2º)

2 F.M.S.-FUNDO MUNICIPAL DE SAÚDE**PLANO DE APLICACAO**

Classif.	Discriminação	Valor R\$
10.301.0027.1167.000	Aquisição de equipamentos para a área de Saúde	165.250,00
10.301.0027.1163.000	Construção, reforma e ampliação do SAMU	260.000,00
10.301.0027.1160.000	Construção, ampliação e recuperação de Unidades de Saúde	560.000,00
10.301.0025.2194.000	Ações decorrentes do convênio com APAE	3.000,00
TOTAL		12.161.794,00

PREFEITURA MUNICIPAL DE URUÇUI

PRAÇA DEPUTADO SEBASTIÃO LEAL, Nº 02 - CNPJ:06985832/0001-90

Orçamento Programa - Exercício de 2014

Anexo 10

ORÇAMENTO DOS FUNDOS ESPECIAIS

Página 4

(Inc. I, § 2º, Art.2º)

3 F.M.A.S.-FUNDO MUNICIPAL DE ASSISTÊNCIA SOCIAL**RECEITA**

Classif.	Discriminação	Valor R\$
1325.01.10	RECEITA REMUN.DEP6S.BANC.RECUR.VINCUL.-FNAS	3.500,00
1721.34.04	TRANSFERÊNCIAS DO REC. DO PAIF/CRAS	24.000,00
1721.34.99	OUTRAS TRANSFERÊNCIAS DO FNAS	116.000,00
1721.34.07	TRANSFERÊNCIAS DA PROTEÇÃO SOCIAL À FAMÍLIA E À	28.000,00
1721.34.06	TRANSFERÊNCIAS DE RECURSOS DO PROJOVEM	40.200,00
1721.34.05	TRANSFERÊNCIAS DO REC. DO BOLSA FAMÍLIA - IGDBF	12.000,00
1761.03.00	TRANSF.CONVÊNIO DA UNIÃO A PROGRAMAS DE ASSIST. SOCIAL	5.250,00
1721.34.03	TRANSFERÊNCIAS DE REC. DO APPD	12.500,00
1721.34.02	TRANSFERÊNCIAS DE REC. DO API	5.000,00
1721.34.01	TRANSFERÊNCIAS DE REC. DO PETI	91.000,00
	Recursos Próprios do Município	1.629.630,00
TOTAL		1.967.080,00

PLANO DE APLICACAO

Classif.	Discriminação	Valor R\$
08.243.0014.2144.000	Manutenção das atividades do conselho tutelar	54.750,00
08.243.0014.2145.000	Manutenção do Fundo dos direitos da criança e do adolescente	5.600,00
08.243.0014.2143.000	Ações do programa de combate às drogas	2.550,00
08.243.0014.2147.000	Programa de tratamento a dependentes químicos	3.500,00
08.243.0015.1147.000	Construção da casa de passagem	10.000,00
08.242.0013.2130.000	Proteção social especial à Pessoa Deficiente	10.500,00
08.241.0013.2120.000	Manutenção das atividades de proteção ao idoso	7.000,00
08.241.0013.1125.000	Construção do Centro de Convivência do Idoso	10.000,00
08.244.0016.2151.000	Cursos de aprimoramento para geração de emprego e renda	14.500,00
08.244.0058.2142.000	Manutenção das ações do Programa Bolsa Família PBF/IGDBF	29.550,00
08.244.0016.2150.000	Manutenção dos serviços de assistência social	105.900,00
08.244.0028.2159.000	Manutenção das ações do programa de atendimento integral à família - PAIF	26.600,00
08.244.0028.2154.000	Manutenção e implementação da Coordenação Municipal de Apoio ao artesanato	13.800,00
08.244.0028.2153.000	Manutenção e implementação do Centro de Ref. das Ass. Comunitárias - CR	26.000,00
08.244.0028.1151.000	Construção, reforma e equipamento do CRAS	25.000,00
08.244.0016.2173.000	Encargos com serviços funerários	46.000,00
08.244.0016.2172.000	Encargos com benefícios eventuais emergenciais	13.000,00
08.244.0016.2171.000	Programa Bolsa Família Municipal	25.000,00
08.244.0016.2155.000	Manutenção do Fundo Municipal de Assistência Social	988.450,00
08.243.0015.1150.000	Construção e equipamento do prédio do PETI	10.000,00
08.244.0016.2149.000	Manutenção dos serviços de assistência social	384.510,00
08.244.0016.1171.000	Aquisição de veículo	31.000,00
08.244.0016.1159.000	Ampliação e reforma do prédio da Secretaria Mun.de Assistência Social	15.000,00
08.244.0016.1157.000	Construção e equipamento do CREAS	5.000,00
08.244.0016.1152.000	Construção e restauração do prédio do Conselho Tutelar	5.000,00
08.243.0015.2199.000	Assistência integral à criança, ao adolescente e à família	17.500,00
08.243.0015.2141.000	Proteção social básica ao jovem - PROJOVEM	31.600,00
08.243.0015.2140.000	Proteção social especial à criança e ao adolescente	49.770,00

PREFEITURA MUNICIPAL DE URUÇUI
PRAÇA DEPUTADO SEBASTIÃO LEAL, Nº 02 - CNPJ:06985832/0001-90

Orçamento Programa - Exercício de 2014
ORÇAMENTO DOS FUNDOS ESPECIAIS
(Inc. I, § 2º, Art. 2º)

Anexo 10
Página 5

3 F.M.A.S.-FUNDO MUNICIPAL DE ASSISTÊNCIA SOCIAL

PLANO DE APLICACAO

Classif.	Discriminação	Valor R\$
TOTAL		1.967.080,00

PREFEITURA MUNICIPAL DE URUÇUI
PRAÇA DEPUTADO SEBASTIÃO LEAL, Nº 02 - CNPJ:06985832/0001-90

Orçamento Programa - Exercício de 2014
RECEITAS SEGUNDAS AS CATEGORIAS ECONOMICAS

Anexo 02
Página 1

Código	Especificação	F.R.	Desdobramento	SubCategoria Fonte	Categoria Econômica
1000.00.00	RECEITAS CORRENTES	0.000.000			56.824.233,80
1100.00.00	RECEITA TRIBUTARIA	0.000.000		2.638.200,00	
1110.00.00	IMPOSTOS	0.000.000		2.151.000,00	
1112.00.00	IMPOSTOS SOBRE O PATRIMONIO E A RENDA	0.000.000	801.000,00		
1112.02.00	IPTU	0.001.01	80.000,00		
1112.04.00	IMPOSTO SOBRE A RENDA E PROVENTOS DE QUALQUER NATURE	0.000.000	301.000,00		
1112.04.31	RETIDOS NAS FONTES	0.001.01	301.000,00		
1112.08.00	IMP.S/TRANS.M INTER VIVOS-BENS MOVEIS E DIREIT.SOBRE IMOVE	0.001.01	420.000,00		
1113.00.00	IMPOSTOS SOBRE A PRODUCAO E A CIRCULACAO	0.000.000	1.350.000,00		
1113.05.00	ISS	0.001.01	1.350.000,00		
1120.00.00	TAXAS	0.000.000		485.000,00	
1121.00.00	TAXAS PELO EXERCICIO DO PODER DE POLICIA	0.000.000	271.500,00		
1121.25.00	TAXA LICEN. P/FUNCION. ESTAB. COMER. INDUST. E PREST. SERV.	0.001.01	158.000,00		
1121.29.00	TAXA DE LICENÇA PARA EXECUÇÃO DE OBRAS	0.001.01	1.500,00		
1121.99.00	OUTRAS TAXAS PELO EXERCICIO DE PODER DE POLICIA	0.001.01	112.000,00		
1122.00.00	TAXAS PELA PRESTACAO DE SERVICOS	0.000.000	213.500,00		
1122.12.00	EMOLUMENTOS E CUSTAS PROCESSUAIS ADMINISTRATIVAS	0.001.01	2.500,00		
1122.90.00	TAXA DE LIMPEZA PÚBLICA	0.001.01	74.000,00		
1122.99.00	OUTRAS TAXAS PELA PRESTACAO DE SERVICOS	0.001.01	137.000,00		
1130.00.00	CONTRIBUICAO DE MELHORIA	0.000.000		2.200,00	
1130.99.00	OUTRAS CONTRIBUIÇÕES DE MELHORIA	0.001.01	2.200,00		
1200.00.00	RECEITA DE CONTRIBUICOES	0.000.000		3.360,00	
1220.00.00	CONTRIBUICOES DE INTERVENCAO NO DOMINIO ECONOMICO.	0.000.000		3.360,00	
1220.29.00	CONTRIBUIÇÃO P/ CUSTEIO DO SERVIÇO DE ILUMINAÇÃO PÚBLICA	0.001.01	3.360,00		
1300.00.00	RECEITA PATRIMONIAL	0.000.000		175.299,80	
1310.00.00	RECEITAS IMOBILIARIAS	0.000.000		11.549,80	
1311.00.00	ALUGUEIS	0.000.000	2.625,00		
1311.99.00	OUTRAS RECEITAS DE ALUGUEIS	0.001.01	2.625,00		
1312.00.00	ARRENDAMENTOS	0.000.000	2.625,00		
1312.00.00	ARRENDAMENTOS	0.001.01	2.625,00		
1313.00.00	FOROS	0.000.000	2.625,00		
1313.00.00	FOROS	0.001.01	2.625,00		
1314.00.00	LAUDMIOS	0.000.000	2.624,80		
1314.00.00	LAUDMIOS	0.001.01	2.624,80		
1319.00.00	OUTRAS RECEITAS IMOBILIARIAS	0.000.000	1.050,00		
1319.00.00	OUTRAS RECEITAS IMOBILIARIAS	0.001.01	1.050,00		
1320.00.00	RECEITAS DE VALORES MOBILIARIOS	0.000.000		160.600,00	
1325.00.00	REMUNERACAO DE DEPOSITOS BANCARIOS	0.000.000	160.600,00		
1325.01.00	REMUNERACAO DE DEPOSITOS DE RECURSOS VINCULADOS	0.000.000	124.100,00		
1325.01.02	RECEITA REMUNERACAO DEP&S. BANC&R.RECUR.VINCUL.FUNDEB	0.009.09	35.500,00		
1325.01.03	RECEITA REMUN. DEP&S. BANC. RECUR. VINC. FNS	0.010.10	10.100,00		
1325.01.10	RECEITA REMUN. DEP&S. BANC. RECUR. VINCUL. -FNAS	0.003.03	3.500,00		
1325.01.99	RECEITA REMUN. OUTROS DEP&S. BANC. RECURSOS VINCULADOS	0.001.01	75.000,00		
1325.02.00	REMUNERACAO DE DEPOSITOS DE RECURSOS NAO VINCULADOS	0.000.000	36.500,00		
1325.02.99	REMUN. DE OUTROS DEP&SITOS DE RECURSOS NAO VINCULADOS	0.001.01	36.500,00		
1390.00.00	OUTRAS RECEITAS PATRIMONIAIS	0.000.000		3.150,00	
1390.00.00	OUTRAS RECEITAS PATRIMONIAIS	0.001.01	3.150,00		
1600.00.00	RECEITA DE SERVICOS	0.000.000		427.875,00	
1600.05.00	SERVICOS DE SAUDE	0.000.000	420.000,00		
1600.05.01	SERVICOS HOSPITALARES	0.010.10	420.000,00		
1600.13.00	SERVICOS ADMINISTRATIVOS	0.000.000	5.250,00		
1600.13.01	SERVICOS DE INSCRIÇÃO EM CONCURSOS PÚBLICOS	0.001.01	2.625,00		
1600.13.99	OUTROS SERVIÇOS ADMINISTRATIVOS	0.001.01	2.625,00		
1600.44.00	SERVICOS DE ABATE DE ANIMAIS	0.001.01	2.625,00		
1700.00.00	TRANSFERENCIAS CORRENTES	0.000.000		53.343.399,00	

PREFEITURA MUNICIPAL DE URUÇUI

PRAÇA DEPUTADO SEBASTIÃO LEAL, Nº 02 - CNPJ:06985832/0001-90

Anexo 02

Orçamento Programa - Exercício de 2014

Página 2

RECEITAS SEGUNDAS AS CATEGORIAS ECONOMICAS

Código	Especificação	F.R.	Descobrimento	SubCategoria Fonte	Categoria Econômica
1720.00.00	TRANSFERENCIAS INTERGOVERNAMENTAIS	0.000.000		52.986.187,00	
1721.00.00	TRANSFERENCIAS DA UNIAO	0.000.000	18.119.965,00		
1721.01.00	PARTICIPACAO NA RECEITA DA UNIAO	0.000.000	11.458.395,00		
1721.01.02	COTA-PARTE FPM	0.001.01	11.231.395,00		
1721.01.05	COTA-PARTE ITR	0.001.01	227.000,00		
1721.22.00	TRANSFERENCIAS DA COMPENSAÇÃO FINANCEIRA PELA EXPLOR	0.000.000	1.015.002,00		
1721.22.11	COTA-PARTE DA COMPENSAÇÃO FINANCEIRA DE RECURSOS HÍDR	0.001.01	72.000,00		
1721.22.20	COTA-PARTE DA COMPENS. FINANC. RECURSOS MINERAIS - CFEM	0.001.01	1.390,00		
1721.22.70	COTA-PARTE DO FUNDO ESPECIAL DO PETRÓLEO - FEP	0.001.01	142.600,00		
1721.22.90	OUTRAS TRANSF.COMPENS.FINANCEIRA-EXPLOR.RECURS.NATUF	0.001.01	799.012,00		
1721.33.00	TRANSFERÊNCIA DE RECURSOS SUS- FUNDO A FUNDO	0.000.000	3.822.550,00		
1721.33.01	PAB - Parte Fixo	0.010.10	510.000,00		
1721.33.02	PROGRAMA DE VIGILÂNCIA SANITÁRIA	0.010.10	90.000,00		
1721.33.03	PROG.ASSISTENCIA FARMACÊUTICA BÁSICA	0.010.10	101.000,00		
1721.33.04	PROG.AGENTES COMUNITÁRIOS DE SAÚDE - PACS	0.010.10	525.000,00		
1721.33.05	PROGRAMA SAÚDE DA FAMÍLIA - PSF	0.010.10	962.550,00		
1721.33.06	PROGRAMA DE INCENTIVO A SAÚDE BUCAL - PISB	0.010.10	187.000,00		
1721.33.07	AÇÕES DE MANUTENÇÃO DO SAMU	0.010.10	630.000,00		
1721.33.08	TRANSFERÊNCIA DO PROGRAMA NASF	0.010.10	120.000,00		
1721.33.09	PROGRAMA DE ATENÇÃO PSICOSSOCIAL - CAPS	0.010.10	300.000,00		
1721.33.10	PROG.PAC.INTEGR.EPID.CONTR.DOENÇAS - PPI ECD	0.010.10	231.000,00		
1721.33.99	OUTRAS TRANSFERENCIAS PARA A SAÚDE	0.010.10	166.000,00		
1721.34.00	TRANSFERÊNCIA DE RECURSOS FNAS	0.000.000	328.700,00		
1721.34.01	TRANSFERENCIAS DE REC. DO PETI	0.003.03	91.000,00		
1721.34.02	TRANSFERÊNCIAS DE REC. DO API	0.003.03	5.000,00		
1721.34.03	TRANSFERÊNCIAS DE REC. DO APPD	0.003.03	12.500,00		
1721.34.04	TRANSFERÊNCIAS DO REC. DO PAIF/CRAS	0.003.03	24.000,00		
1721.34.05	TRANSFERÊNCIAS DO REC. DO BOLSA FAMÍLIA - IGDBF	0.003.03	12.000,00		
1721.34.06	TRANSFERÊNCIAS DE RECURSOS DO PROJOVEM	0.003.03	40.200,00		
1721.34.07	TRANSFERÊNCIAS DA PROTEÇÃO SOCIAL À FAMÍLIA E À	0.003.03	28.000,00		
1721.34.99	OUTRAS TRANSFERÊNCIAS DO FNAS	0.003.03	116.000,00		
1721.35.00	TRANSFERENCIA DE RECURSOS DO FUNDO NACIONAL DE DESEN	0.000.000	857.000,00		
1721.35.01	TRANSFERÊNCIAS DO SALÁRIO-EDUCAÇÃO	0.008.08	245.000,00		
1721.35.02	TRANSF.FNDE AO PROGRAMA DINHEIRO DIRETO NA ESCOLA- PDC	0.008.08	39.000,00		
1721.35.03	TRANSF.FNDE PROGRAMA NACIONAL DE ALIMENTAÇÃO-PNAE	0.008.08	231.000,00		
1721.35.04	TRANSF.FNDE PROGRAMA NACIONAL TRANSPORTE ESCOLAR	0.008.08	73.000,00		
1721.35.99	OUTRAS TRANSF.FUNDO NAC.DESENV.EDUCAÇÃO-FNDE	0.008.08	269.000,00		
1721.36.00	TRANSF.FINANCEIRA DO ICMS- DESONERAÇÃO - L.C. Nº 87/96	0.001.01	47.000,00		
1721.99.00	OUTRAS TRANSFERÊNCIAS DA UNIÃO	0.001.01	591.318,00		
1722.00.00	TRANSFERENCIAS DOS ESTADOS	0.000.000	21.814.335,00		
1722.01.00	PARTICIPACAO NA RECEITA DOS ESTADOS	0.000.000	21.580.235,00		
1722.01.01	COTA-PARTE DO ICMS	0.001.01	21.539.499,00		
1722.01.02	COTA-PARTE DO IPVA	0.001.01	30.000,00		
1722.01.04	COTA-PARTE DO IPI SOBRE EXPORTAÇÃO	0.001.01	4.200,00		
1722.01.13	COTA-PARTE DA CONTRIB.INTERVENÇÃO NO DOMÍNIO ECONÔMICC	0.001.01	4.436,00		
1722.01.99	OUTRAS PARTICIPAÇÕES NA RECEITA DOS ESTADOS	0.001.01	2.100,00		
1722.33.00	TRANSF.RECUR.ESTADO P/PROGR. SAÚDE-REPASSE FUNDO A FUI	0.010.10	230.000,00		
1722.99.00	OUTRAS TRANSFERÊNCIAS DOS ESTADOS	0.001.01	4.100,00		
1724.00.00	TRANSFERENCIAS MULTIGOVERNAMENTAIS	0.000.000	13.051.887,00		
1724.01.00	TRANSF.RECURSOS DO FUNDO DE MANUTENÇÃO E DESENVOLVIM	0.009.09	11.174.074,00		
1724.02.00	TRANSF RECUR.COMPLEMENTAÇÃO DA UNIÃO - FUNDEB	0.009.09	1.877.813,00		
1760.00.00	TRANSFERENCIAS DE CONVENIOS	0.000.000		357.212,00	
1761.00.00	TRANSFERENCIAS DE CONVENIOS DA UNIAO E DE SUAS ENTIDAD	0.000.000	189.000,00		
1761.01.00	TRANSF.CONVÊNIO UNIAO P/ O SUS	0.010.10	73.500,00		
1761.02.00	TRANSF.CONVÊNIO DA UNIÃO A PROGRAMAS EDUCAÇÃO	0.008.08	26.250,00		

PREFEITURA MUNICIPAL DE URUÇUI

PRAÇA DEPUTADO SEBASTIÃO LEAL, Nº 02 - CNPJ:06985832/0001-90

Anexo 02

Orçamento Programa - Exercício de 2014

Página 3

RECEITAS SEGUNDAS AS CATEGORIAS ECONOMICAS

Código	Especificação	F.R.	Desdobramento	SubCategoria Fonte	Categoria Econômica
1761.03.00	TRANSF.CONVÊNIO DA UNIÃO A PROGRAMAS DE ASSIST. SOCIAL	0.005.05	5.250,00		
1761.99.00	OUTRAS TRANSFERÊNCIAS DE CONVÊNIO DA UNIÃO	0.005.05	84.000,00		
1762.00.00	TRANSFERÊNCIAS DOS ESTADOS E DE SUAS ENTIDADES	0.000.000	168.212,00		
1762.01.00	TRANSF.CONV.ESTADO P/O SUS	0.010.10	104.207,00		
1762.02.00	TRANSF.CONV.ESTADO A PROGRAMAS DE EDUCAÇÃO	0.008.08	11.505,00		
1762.99.00	OUTRAS TRANSFERÊNCIAS DE CONVÊNIO DO ESTADO	0.002.02	52.500,00		
1900.00.00	OUTRAS RECEITAS CORRENTES	0.000.000		236.100,00	
1910.00.00	MULTAS E JUROS DE MORA	0.000.000		72.450,00	
1911.00.00	MULTAS E JUROS DE MORA DOS TRIBUTOS	0.000.000	57.750,00		
1911.02.00	MULTAS E JUROS DE MORA - IMPOSTO SOBRE A RENDA E PROVEI	0.000.000	15.750,00		
1911.02.03	MULTAS JUROS DE MORA-IMP.SOBRE IRRF	0.001.01	15.750,00		
1911.38.00	MULTAS JUROS DE MORA IPTU	0.001.01	12.600,00		
1911.39.00	MULTAS JUROS DE MORA ITBI	0.001.01	13.650,00		
1911.40.00	MULTAS JUROS DE MORA ISS	0.001.01	15.750,00		
1913.00.00	MULTAS E JUROS DE MORA DA DIVIDA ATIVA DOS TRIBUTOS	0.000.000	14.700,00		
1913.99.00	MULTAS E JUROS DE MORA DA DIVIDA ATIVA DE OUTROS TRIBUTOS	0.001.01	14.700,00		
1930.00.00	RECEITA DA DIVIDA ATIVA	0.000.000		13.650,00	
1931.00.00	RECEITA DA DIVIDA ATIVA TRIBUTARIA	0.000.000	13.650,00		
1931.99.00	RECEITA DA DIVIDA ATIVA DE OUTROS TRIBUTOS	0.000.000	13.650,00		
1931.99.01	RECEITA DA DIVIDA ATIVA DE OUTROS TRIBUTOS - PRINCIPAL	0.001.01	13.650,00		
1990.00.00	RECEITAS CORRENTES DIVERSAS	0.000.000		150.000,00	
1990.99.00	OUTRAS RECEITAS	0.001.01	150.000,00		
2000.00.00	RECEITAS DE CAPITAL	0.000.000			12.628.307,00
2200.00.00	ALIENACAO DE BENS	0.000.000		7.350,00	
2210.00.00	ALIENACAO DE BENS MOVEIS	0.000.000		5.250,00	
2219.00.00	ALIENACAO DE OUTROS BENS MÓVEIS	0.000.000	5.250,00		
2219.00.00	ALIENACAO DE OUTROS BENS MÓVEIS	0.001.01	5.250,00		
2220.00.00	ALIENACAO DE BENS IMOVEIS	0.000.000		2.100,00	
2229.00.00	ALIENACAO DE OUTROS BENS IMÓVEIS	0.000.000	2.100,00		
2229.00.00	ALIENACAO DE OUTROS BENS IMÓVEIS	0.001.01	2.100,00		
2400.00.00	TRANSFERENCIAS DE CAPITAL	0.000.000		12.078.946,00	
2470.00.00	TRANSFERENCIAS DE CONVENIOS	0.000.000		12.078.946,00	
2471.00.00	TRANSFERENCIAS DE CONVENIOS DA UNIAO E DE SUAS ENTIDAD	0.000.000	4.670.559,00		
2471.01.00	TRANSF.CONVÊNIO DA UNIÃO PARA O SUS	0.010.10	189.000,00		
2471.02.00	TRANSF.CONVÊNIO DA UNIÃO DESTINADAS PROGRAMAS DE EDL	0.008.08	157.500,00		
2471.99.00	OUTRAS TRANSFERÊNCIAS DE CONVÊNIO DA UNIÃO	0.005.05	4.324.059,00		
2472.00.00	TRANSFERENCIAS DE CONVENIOS DOS ESTADOS E DE SUAS ENT	0.000.000	7.408.387,00		
2472.01.00	TRANSFERÊNCIAS DE CONVÊNIO DOS ESTADOS P/O SUS	0.010.10	189.000,00		
2472.02.00	TRANSF.CONV.ESTADOS DESTINADAS A PROGRAMA DE EDUCAÇÃO	0.008.08	157.500,00		
2472.99.00	OUTRAS TRANSFERÊNCIAS DE CONVÊNIO DOS ESTADOS	0.002.02	7.061.887,00		
2500.00.00	OUTRAS RECEITAS DE CAPITAL	0.000.000		542.011,00	
2590.00.00	OUTRAS RECEITAS	0.000.000		542.011,00	
2590.00.00	OUTRAS RECEITAS	0.001.01	542.011,00		
9000.00.00	DEDUÇÕES DO FUNDEB	0.000.000			-6.615.818,80
9500.00.00	DEDUÇÕES DO FUNDEB	0.000.000		-6.615.818,80	
9510.00.00	DEDUÇÕES DO FUNDEB	0.000.000		-6.615.818,80	
9510.00.00	DEDUÇÕES DO FUNDEB	0.001.01	-6.615.818,80		
Total das Receitas (exceto Intra-Orçamentárias)					62.836.722,00

PREFEITURA MUNICIPAL DE URUÇUI

PRAÇA DEPUTADO SEBASTIÃO LEAL, Nº 02 - CNPJ:06985832/0001-90

Anexo 02

Orçamento Programa - Exercício de 2014

Página 4

RECEITAS SEGUNDAS AS CATEGORIAS ECONOMICAS

Código	Especificação	F.R.	Desdobramento	SubCategoria Fonte	Categoria Econômica
--------	---------------	------	---------------	--------------------	---------------------

Total Geral das Receitas					62.836.722,00
--------------------------	--	--	--	--	---------------

PREFEITURA MUNICIPAL DE URUÇUI

PRAÇA DEPUTADO SEBASTIÃO LEAL, Nº 02 - CNPJ:06985832/0001-90

Anexo 11

Orçamento Programa - Exercício de 2014

Página 1

SEGURIDADE SOCIAL

Codigo	Especificacao	Categoria	Função
08	Assistência Social		1.967.080,00
3.1.90.04.00	CONTRATAÇÃO POR TEMPO DETERMINADO	12.000,00	
3.1.90.11.00	VENCIMENTOS E VANTAGENS FIXAS - PESSOAL CIVIL	774.550,00	
3.1.90.13.00	OBRIGAÇÕES PATRONAIS	144.260,00	
3.1.90.16.00	OUTRAS DESPESAS VARIÁVEIS - PESSOAL CIVIL	2.000,00	
3.1.90.91.00	SENTENÇAS JUDICIAIS	1.000,00	
3.1.90.92.00	DESPESAS DE EXERCÍCIOS ANTERIORES	27.600,00	
3.3.90.08.00	Outros Benefícios Assistenciais do servidor e do militar	27.050,00	
3.3.90.14.00	DIÁRIAS - PESSOAL CIVIL	54.500,00	
3.3.90.30.00	MATERIAL DE CONSUMO	145.150,00	
3.3.90.31.00	PREMIAÇÕES CULTURAIS, ARTÍSTICAS, CIENTÍFICAS, E	800,00	
3.3.90.32.00	Material, Bem ou Serviço para Distribuição Gratuita	45.500,00	
3.3.90.33.00	PASSAGENS E DESPESAS COM LOCOMOÇÃO	6.952,00	
3.3.90.36.00	OUTROS SERVIÇOS DE TERCEIROS - PESSOA FÍSICA	178.500,00	
3.3.90.39.00	OUTROS SERVIÇOS DE TERCEIROS - PESSOA JURÍDICA	375.650,00	
3.3.90.47.00	OBRIGAÇÕES TRIBUTÁRIAS E CONTRIBUTIVAS	1.000,00	
3.3.90.48.00	OUTROS AUXÍLIOS FINANCEIROS A PESSOA FÍSICA	19.500,00	
3.3.90.91.00	SENTENÇAS JUDICIAIS	1.000,00	
3.3.90.92.00	DESPESAS DE EXERCÍCIOS ANTERIORES	20.448,00	
4.4.90.51.00	OBRAS E INSTALAÇÕES	70.000,00	
4.4.90.52.00	EQUIPAMENTOS E MATERIAL PERMANENTE	59.620,00	
10	Saúde		11.903.294,00
3.1.90.04.00	CONTRATAÇÃO POR TEMPO DETERMINADO	11.000,00	
3.1.90.11.00	VENCIMENTOS E VANTAGENS FIXAS - PESSOAL CIVIL	4.813.000,00	
3.1.90.13.00	OBRIGAÇÕES PATRONAIS	947.500,00	
3.1.90.16.00	OUTRAS DESPESAS VARIÁVEIS - PESSOAL CIVIL	10.600,00	
3.1.90.91.00	SENTENÇAS JUDICIAIS	2.000,00	
3.1.90.92.00	DESPESAS DE EXERCÍCIOS ANTERIORES	310.400,00	
3.2.90.21.00	JUROS SOBRE A DÍVIDA POR CONTRATO	1.500,00	
3.3.90.14.00	DIÁRIAS - PESSOAL CIVIL	152.600,00	
3.3.90.30.00	MATERIAL DE CONSUMO	1.660.300,00	
3.3.90.32.00	Material, Bem ou Serviço para Distribuição Gratuita	1.000,00	
3.3.90.33.00	PASSAGENS E DESPESAS COM LOCOMOÇÃO	7.500,00	
3.3.90.36.00	OUTROS SERVIÇOS DE TERCEIROS - PESSOA FÍSICA	782.220,00	
3.3.90.39.00	OUTROS SERVIÇOS DE TERCEIROS - PESSOA JURÍDICA	1.334.624,00	
3.3.90.47.00	OBRIGAÇÕES TRIBUTÁRIAS E CONTRIBUTIVAS	2.000,00	
3.3.90.91.00	SENTENÇAS JUDICIAIS	2.000,00	
3.3.90.92.00	DESPESAS DE EXERCÍCIOS ANTERIORES	42.300,00	
4.4.90.51.00	OBRAS E INSTALAÇÕES	912.000,00	
4.4.90.52.00	EQUIPAMENTOS E MATERIAL PERMANENTE	893.550,00	
4.4.90.61.00	AQUISIÇÃO DE IMÓVEIS	10.000,00	
4.6.90.71.00	PRINCIPAL DA DÍVIDA CONTRATUAL RESGATADA	7.200,00	
TOTAL			13.870.374,00

PREFEITURA MUNICIPAL DE URUÇUI

PRAÇA DEPUTADO SEBASTIÃO LEAL, Nº 02 - CNPJ:06985832/0001-90 Orçamento Programa - Exercício de 2014
Anexo 07
Página 1

**PROGRAMA DE TRABALHO DO GOVERNO
DEMONSTRATIVO DE FUNÇÕES, SUBFUNÇÕES E PROGRAMAS
POR PROJETOS, ATIVIDADES E OPERAÇÕES ESPECIAIS**
(Inc.II, § 2º, Art.2º)

Código	Especificação	Operação Especial	Projetos	Atividades	Total
01	Legislativa	0,00	53.157,00	2.455.961,00	2.509.118,00
01	031 Ação Legislativa	0,00	53.157,00	2.455.961,00	2.509.118,00
01	031 0001 Processo Legislativo	0,00	53.157,00	2.455.961,00	2.509.118,00
01.031.0001.1001.0000	Investimento a Cargo da Câmara Municipal	0,00	53.157,00	0,00	53.157,00
01.031.0001.2001.0000	Manutenção e encargos da Câmara Municipal	0,00	0,00	2.455.961,00	2.455.961,00
04	Administração	159.064,00	29.193,00	8.698.425,00	8.886.682,00
04	062 Defesa do Interesse Público no Processo Judiciário	0,00	0,00	34.500,00	34.500,00
04	062 0004 Gestão Administrativa da Procuradoria Geral	0,00	0,00	34.500,00	34.500,00
04.062.0004.2030.0000	Manutenção das atividades da Procuradoria Geral do Município	0,00	0,00	34.500,00	34.500,00
04	121 Planejamento e Orçamento	0,00	9.150,00	172.562,00	181.712,00
04	121 0006 Gestão de Planejamento e Orçamento	0,00	9.150,00	172.562,00	181.712,00
04.121.0006.1051.0000	Ações de modernização e informatização da Adm. Pública, aperfeiçoando o sistema de planejamento	0,00	3.500,00	0,00	3.500,00
04.121.0006.1052.0000	Ações de incentivo da participação popular nas definições de políticas públicas	0,00	5.650,00	0,00	5.650,00
04.121.0006.2051.0000	Manutenção das atividades de planejamento e orçamento	0,00	0,00	172.562,00	172.562,00
04	122 Administração Geral	0,00	20.043,00	8.267.163,00	8.287.206,00
04	122 0005 Gestão Administrativa	0,00	0,00	6.470.707,00	6.470.707,00
04.122.0005.2040.0000	Manutenção dos serviços de administração geral	0,00	0,00	6.047.500,00	6.047.500,00
04.122.0005.2043.0000	Manutenção da Secretaria Municipal de Governo	0,00	0,00	161.805,00	161.805,00
04.122.0005.2048.0000	Encargos com a AGESPISA	0,00	0,00	43.800,00	43.800,00
04.122.0005.2054.0000	Programa de incentivo às atividades de associação de cooperativismo	0,00	0,00	9.400,00	9.400,00
04.122.0005.2055.0000	Aquis. de instrum. p/ equipar ref.e ampl.a rede física de serviços públicos	0,00	0,00	14.000,00	14.000,00
04.122.0005.2056.0000	Capacitação e valorização dos recursos humanos da municipalidade	0,00	0,00	10.900,00	10.900,00
04.122.0005.2148.0000	Manutenção da Secretaria de Desenvolvimento Estratégico	0,00	0,00	183.502,00	183.502,00
04	122 0007 Gestão Administrativa Democrática	0,00	0,00	4.550,00	4.550,00
04.122.0007.2086.0000	Incentivo ao desenvolvimento de cursos em qualificação profissional com entidades do município	0,00	0,00	4.550,00	4.550,00
04	122 0018 Gestão de Política Tributária e Estabilidade da Receita Municipal	0,00	5.000,00	0,00	5.000,00
04.122.0018.1044.0000	Reforma e Ampl. da Secretaria da Fazenda	0,00	5.000,00	0,00	5.000,00
04	122 0042 Gestão transparente e integrada	0,00	0,00	645.700,00	645.700,00
04.122.0042.2044.0000	Encargos com Ass. Jurídica Técnica e Administrativa	0,00	0,00	285.700,00	285.700,00
04.122.0042.2049.0000	Manutenção do Departamento Contábil do Município	0,00	0,00	360.000,00	360.000,00
04	122 0052 Infraestrutura Rural	0,00	0,00	173.720,00	173.720,00
04.122.0052.2039.0000	Manutenção da Secretaria Municipal do Interior	0,00	0,00	173.720,00	173.720,00
04	122 0059 Gestão Estratégica	0,00	0,00	32.730,00	32.730,00
04.122.0059.2053.0000	Programa de incentivo às atividades de fomento	0,00	0,00	4.000,00	4.000,00
04.122.0059.2065.0000	Incentivo e apoio às empresas locais na participação e exposição em feiras	0,00	0,00	3.050,00	3.050,00
04.122.0059.2146.0000	Manutenção da Secretaria de Desenvolvimento Estratégico	0,00	0,00	25.680,00	25.680,00
04	122 0067 Desenvolvimento Urbano e Rural	0,00	0,00	83.800,00	83.800,00
04.122.0067.2042.0000	Manutenção e desenvolvimento do Plano Diretor	0,00	0,00	83.800,00	83.800,00

PREFEITURA MUNICIPAL DE URUÇUI

PRAÇA DEPUTADO SEBASTIÃO LEAL, Nº 02 - CNPJ:06985832/0001-90 - Orçamento Programa - Exercício de 2014

Anexo 07

Página 2

**PROGRAMA DE TRABALHO DO GOVERNO
DEMONSTRATIVO DE FUNÇÕES, SUBFUNÇÕES E PROGRAMAS
POR PROJETOS, ATIVIDADES E OPERAÇÕES ESPECIAIS**
(Inc.II, § 2º, Art.2º)

Código	Especificação	Operação Especial	Projetos	Atividades	Total
04	Administração	159.064,00	29.193,00	8.698.425,00	8.886.682,00
04	122 Administração Geral	0,00	20.043,00	8.267.163,00	8.287.206,00
04	122 0068 Gestão Democrática	0,00	15.043,00	855.956,00	870.999,00
04.122.0068.1040.0000	Ampliação e reforma de prédios públicos e tombados	0,00	15.043,00	0,00	15.043,00
04.122.0068.2041.0000	Manutenção do Gabinete do Prédio	0,00	0,00	850.106,00	850.106,00
04.122.0068.2045.0000	Administração da Junta do Serviço Militar	0,00	0,00	5.850,00	5.850,00
04	123 Administração Financeira	0,00	0,00	224.200,00	224.200,00
04	123 0018 Gestão de Política Tributária e Estabilidade da Receita Municipal	0,00	0,00	224.200,00	224.200,00
04.123.0018.2081.0000	Manutenção das atividades da Sub. Muni. da Receita Municipal - SMRM	0,00	0,00	217.500,00	217.500,00
04.123.0018.2082.0000	Revisão do Código Tributário do Município	0,00	0,00	3.300,00	3.300,00
04.123.0018.2083.0000	Manutenção e atualização do cadastro mobiliário e imobiliário	0,00	0,00	3.400,00	3.400,00
04	124 Controle Interno	111.600,00	0,00	0,00	111.600,00
04	124 0010 Controle Interno	111.600,00	0,00	0,00	111.600,00
04.124.0010.3080.0000	Manutenção das atividades de controle interno	103.000,00	0,00	0,00	103.000,00
04.124.0010.3081.0000	Treinamento e qualificação dos funcionários do Órgão	1.500,00	0,00	0,00	1.500,00
04.124.0010.3082.0000	Manutenção das atividades do Departamento de Auditoria	7.100,00	0,00	0,00	7.100,00
04	131 Comunicação Social	47.464,00	0,00	0,00	47.464,00
04	131 0042 Gestão transparente e integrada	47.464,00	0,00	0,00	47.464,00
04.131.0042.3085.0000	Equipar e manter a Assessoria de Comunicação	47.464,00	0,00	0,00	47.464,00
08	Assistência Social	0,00	111.000,00	1.856.080,00	1.967.080,00
08	241 Assistência ao Idoso	0,00	10.000,00	7.000,00	17.000,00
08	241 0013 Proteção social Especial	0,00	10.000,00	7.000,00	17.000,00
08.241.0013.1125.0000	Construção do Centro de Convivência do Idoso	0,00	10.000,00	0,00	10.000,00
08.241.0013.2120.0000	Manutenção das atividades de proteção ao idoso	0,00	0,00	7.000,00	7.000,00
08	242 Assistência ao Portador de Deficiência	0,00	0,00	10.500,00	10.500,00
08	242 0013 Proteção social Especial	0,00	0,00	10.500,00	10.500,00
08.242.0013.2130.0000	Proteção social especial à Pessoa Deficiente	0,00	0,00	10.500,00	10.500,00
08	243 Assistência à Criança e ao Adolescente	0,00	20.000,00	165.270,00	185.270,00
08	243 0014 Cidadania e Direitos Humanos	0,00	0,00	66.400,00	66.400,00
08.243.0014.2143.0000	Ações do programa de combate às drogas	0,00	0,00	2.550,00	2.550,00
08.243.0014.2144.0000	Manutenção das atividades do conselho tutelar	0,00	0,00	54.750,00	54.750,00
08.243.0014.2145.0000	Manutenção do Fundo dos direitos da criança e do adolescente	0,00	0,00	5.600,00	5.600,00
08.243.0014.2147.0000	Programa de tratamento a dependentes químicos	0,00	0,00	3.500,00	3.500,00
08	243 0015 Promoção dos Direitos de Crianças e Adolescentes	0,00	20.000,00	98.870,00	118.870,00
08.243.0015.1147.0000	Construção da casa de passagem	0,00	10.000,00	0,00	10.000,00
08.243.0015.1150.0000	Construção e equipamento do prédio do PETI	0,00	10.000,00	0,00	10.000,00
08.243.0015.2140.0000	Proteção social especial à criança e ao adolescente	0,00	0,00	49.770,00	49.770,00
08.243.0015.2141.0000	Proteção social básica ao jovem - PROJOVEM	0,00	0,00	31.600,00	31.600,00
08.243.0015.2199.0000	Assistência integral à criança, ao adolescente e à família	0,00	0,00	17.500,00	17.500,00
08	244 Assistência Comunitária	0,00	81.000,00	1.673.310,00	1.754.310,00

PREFEITURA MUNICIPAL DE URUÇUI

PRAÇA DEPUTADO SEBASTIÃO LEAL, Nº 02 - CNPJ:06985832/0001-90 - Orçamento Programa - Exercício de 2014
Anexo 07
Página 3

**PROGRAMA DE TRABALHO DO GOVERNO
DEMONSTRATIVO DE FUNÇÕES, SUBFUNÇÕES E PROGRAMAS
POR PROJETOS, ATIVIDADES E OPERAÇÕES ESPECIAIS**
(Inc. II, § 2º, Art. 2º)

Código	Especificação	Operação Especial	Projetos	Atividades	Total
08	Assistência Social	0,00	111.000,00	1.856.080,00	1.967.080,00
08	244 Assistência Comunitária	0,00	81.000,00	1.673.310,00	1.754.310,00
08	244 0016 Gestão de Políticas Sociais	0,00	56.000,00	1.577.360,00	1.633.360,00
08.244.0016.1152.0000	Construção e restauração do prédio do Conselho Tutelar	0,00	5.000,00	0,00	5.000,00
08.244.0016.1157.0000	Construção e equipamento do CREAS	0,00	5.000,00	0,00	5.000,00
08.244.0016.1159.0000	Ampliação e reforma do prédio da Secretaria Mun.de Assistência Social	0,00	15.000,00	0,00	15.000,00
08.244.0016.1171.0000	Aquisição de veículo	0,00	31.000,00	0,00	31.000,00
08.244.0016.2149.0000	Manutenção dos serviços de assistência social	0,00	0,00	384.510,00	384.510,00
08.244.0016.2150.0000	Manutenção dos serviços de assistência social	0,00	0,00	105.900,00	105.900,00
08.244.0016.2151.0000	Cursos de aprimoramento para geração de emprego e renda	0,00	0,00	14.500,00	14.500,00
08.244.0016.2155.0000	Manutenção do Fundo Municipal de Assistência Social	0,00	0,00	988.450,00	988.450,00
08.244.0016.2171.0000	Programa Bolsa Família Municipal	0,00	0,00	25.000,00	25.000,00
08.244.0016.2172.0000	Encargos com benefícios eventuais emergenciais	0,00	0,00	13.000,00	13.000,00
08.244.0016.2173.0000	Encargos com serviços funerários	0,00	0,00	46.000,00	46.000,00
08	244 0028 Proteção Social Básica de Assistência Social	0,00	25.000,00	66.400,00	91.400,00
08.244.0028.1151.0000	Construção, reforma e equipamento do CRAS	0,00	25.000,00	0,00	25.000,00
08.244.0028.2153.0000	Manutenção e implementação do Centro de Ref. das Ass. Comunitárias - CRAC	0,00	0,00	26.000,00	26.000,00
08.244.0028.2154.0000	Manutenção e implementação da Coordenação Municipal de Apoio ao artesanato	0,00	0,00	13.800,00	13.800,00
08.244.0028.2159.0000	Manutenção das ações do programa de atendimento integral à família - PAIF	0,00	0,00	26.600,00	26.600,00
08	244 0058 Benefícios Assistenciais	0,00	0,00	29.550,00	29.550,00
08.244.0058.2142.0000	Manutenção das ações do Programa Bolsa Família PBF/GDBF	0,00	0,00	29.550,00	29.550,00
10	Saúde	0,00	1.702.250,00	10.201.044,00	11.903.294,00
10	301 Atenção Básica	0,00	1.559.250,00	5.392.244,00	6.951.494,00
10	301 0011 Vigilância em Saúde	0,00	0,00	24.500,00	24.500,00
10.301.0011.2182.0000	Ações de Vigilância Sanitária	0,00	0,00	24.500,00	24.500,00
10	301 0012 Saúde da Mulher	0,00	35.000,00	0,00	35.000,00
10.301.0012.1162.0000	Construção, reforma e ampliação da Maternidade	0,00	35.000,00	0,00	35.000,00
10	301 0020 Gestão de Saúde	0,00	520.000,00	246.974,00	766.974,00
10.301.0020.1165.0000	Aquisição de imóveis para obras da Saúde	0,00	10.000,00	0,00	10.000,00
10.301.0020.1166.0000	Aquisição de ambulância	0,00	430.000,00	0,00	430.000,00
10.301.0020.1170.0000	Aquisição de veículos	0,00	80.000,00	0,00	80.000,00
10.301.0020.2160.0000	Manutenção dos serviços municipais de saúde	0,00	0,00	246.974,00	246.974,00
10	301 0025 Programas Especiais de Saúde	0,00	19.000,00	4.737.150,00	4.756.150,00
10.301.0025.1180.0000	Implantação e Construção do CAPS A-D	0,00	19.000,00	0,00	19.000,00
10.301.0025.2163.0000	Manutenção do SAMU	0,00	0,00	1.234.050,00	1.234.050,00
10.301.0025.2184.0000	Ações de Assistência Farmacêutica Básica	0,00	0,00	200.000,00	200.000,00
10.301.0025.2185.0000	Ações do Progr. de Agentes Comunitários de Saúde - PACS	0,00	0,00	730.400,00	730.400,00
10.301.0025.2186.0000	Ações do Programa de Saúde da Família - PSF	0,00	0,00	1.976.000,00	1.976.000,00
10.301.0025.2188.0000	Ações do programa de incentivo à Saúde Bucal	0,00	0,00	270.300,00	270.300,00
10.301.0025.2189.0000	Ações do Programa PPI/ECD	0,00	0,00	90.900,00	90.900,00
10.301.0025.2190.0000	Ações do Prog. de Assistência Psicossocial - CAPS	0,00	0,00	103.500,00	103.500,00
10.301.0025.2191.0000	Implantação e manutenção do Programa NASF	0,00	0,00	127.000,00	127.000,00
10.301.0025.2193.0000	Ações decorrentes do convênio com HRDAV	0,00	0,00	2.000,00	2.000,00
10.301.0025.2194.0000	Ações decorrentes do convênio com APAE	0,00	0,00	3.000,00	3.000,00

PREFEITURA MUNICIPAL DE URUÇUI

PRAÇA DEPUTADO SEBASTIÃO LEAL, Nº 02 - CNPJ:06985832/0001-90 - Orçamento Programa - Exercício de 2014

Anexo 07

Página 4

**PROGRAMA DE TRABALHO DO GOVERNO
DEMONSTRATIVO DE FUNÇÕES, SUBFUNÇÕES E PROGRAMAS
POR PROJETOS, ATIVIDADES E OPERAÇÕES ESPECIAIS**
(Inc. II, § 2º, Art. 2º)

Código	Especificação	Operação Especial	Projetos	Atividades	Total
10	Saúde	0,00	1.702.250,00	10.201.044,00	11.903.294,00
10	301 Atenção Básica	0,00	1.559.250,00	5.392.244,00	6.951.494,00
10	301 0027 Saúde para todos	0,00	985.250,00	383.620,00	1.368.870,00
10.301.0027.1160.0000	Construção, ampliação e recuperação de Unidades de Saúde	0,00	560.000,00	0,00	560.000,00
10.301.0027.1163.0000	Construção, reforma e ampliação do SAMU	0,00	260.000,00	0,00	260.000,00
10.301.0027.1167.0000	Aquisição de equipamentos para a área de Saúde	0,00	165.250,00	0,00	165.250,00
10.301.0027.2161.0000	Campanhas educativas e prev. de Saúde Pública	0,00	0,00	24.900,00	24.900,00
10.301.0027.2162.0000	Manutenção dos Postos e Unidades Básicas de Saúde	0,00	0,00	156.920,00	156.920,00
10.301.0027.2196.0000	Manutenção das atividades ambulatoriais e hospitalares	0,00	0,00	201.800,00	201.800,00
10	302 Assistência Hospitalar e Ambulatorial	0,00	143.000,00	4.808.800,00	4.951.800,00
10	302 0020 Gestão de Saúde	0,00	105.000,00	4.745.800,00	4.850.800,00
10.302.0020.1196.0000	Aquisição de veículos diversos	0,00	105.000,00	0,00	105.000,00
10.302.0020.2197.0000	Manutenção da Secretaria Municipal de Saúde	0,00	0,00	4.745.800,00	4.745.800,00
10	302 0025 Programas Especiais de Saúde	0,00	0,00	14.000,00	14.000,00
10.302.0025.2200.0000	Ações da Unidade de Pronto atendimento - UPA	0,00	0,00	14.000,00	14.000,00
10	302 0027 Saúde para todos	0,00	38.000,00	49.000,00	87.000,00
10.302.0027.1195.0000	Ampliação e reforma do Lab. Anal. Clínicas do Hospital Getúlio Leite	0,00	38.000,00	0,00	38.000,00
10.302.0027.2196.0000	Manutenção das atividades ambulatoriais e hospitalares	0,00	0,00	49.000,00	49.000,00
12	Educação	0,00	1.147.700,00	16.836.862,00	17.984.562,00
12	361 Ensino Fundamental	0,00	1.070.700,00	16.531.062,00	17.601.762,00
12	361 0030 Gestão Municipal da Educação	0,00	1.065.700,00	3.127.500,00	4.193.200,00
12.361.0030.1200.0000	Construção, ampliação e recuperação de Unidades Escolares	0,00	259.500,00	0,00	259.500,00
12.361.0030.1201.0000	Construção, ampliação e recuperação de Unidades Escolares - FUNDEB 40%	0,00	350.000,00	0,00	350.000,00
12.361.0030.1202.0000	Construção, ampliação e recuperação de prédios de apoio a educação	0,00	15.000,00	0,00	15.000,00
12.361.0030.1206.0000	Programa municipal de transporte escolar	0,00	113.200,00	0,00	113.200,00
12.361.0030.1207.0000	Ações do Programa municipal de transporte escolar - FUNDEB 40%	0,00	146.000,00	0,00	146.000,00
12.361.0030.1208.0000	Aquisição de veículos - FUNDEB 40%	0,00	32.000,00	0,00	32.000,00
12.361.0030.1209.0000	Aquisição de veículo	0,00	150.000,00	0,00	150.000,00
12.361.0030.2204.0000	Treinamento, capacitação e qualificação de pessoal	0,00	0,00	17.500,00	17.500,00
12.361.0030.2205.0000	Manutenção da Secretaria Municipal de Educação	0,00	0,00	3.110.000,00	3.110.000,00
12	361 0032 Programas Especiais de Educação	0,00	0,00	1.100.475,00	1.100.475,00
12.361.0032.2239.0000	Manutenção do Projeto Caminho da Escola	0,00	0,00	577.975,00	577.975,00
12.361.0032.2240.0000	Ações do Programa Nacional de Alimentação Escolar - PNAE	0,00	0,00	235.200,00	235.200,00
12.361.0032.2241.0000	Ações do Programa Dinheiro Direto na Escola - PDDE	0,00	0,00	45.800,00	45.800,00
12.361.0032.2244.0000	Ações do Programa Bolsa Escola	0,00	0,00	2.000,00	2.000,00
12.361.0032.2246.0000	Ações do Programa Salário Educação - QSE	0,00	0,00	98.500,00	98.500,00
12.361.0032.2248.0000	Ações do Programa Nacional de Transporte Escolar - PNATE	0,00	0,00	98.000,00	98.000,00
12.361.0032.2250.0000	Ações do Programa Brasil Alfabetizado - BRALF	0,00	0,00	43.000,00	43.000,00
12	361 0035 Creches, Ensino Infantil e Educação Básica	0,00	0,00	12.303.087,00	12.303.087,00
12.361.0035.2201.0000	Remuneração do Magistério ensino fundamental- FUNDEB 60%	0,00	0,00	8.623.617,00	8.623.617,00
12.361.0035.2203.0000	Manutenção e desenvolvimento do ensino fundamental - FUNDEB 40%	0,00	0,00	3.679.470,00	3.679.470,00
12	361 0052 Infraestrutura Rural	0,00	5.000,00	0,00	5.000,00
12.361.0052.1210.0000	Construção de poços em escolas da zona rural	0,00	5.000,00	0,00	5.000,00
12	362 Ensino Médio	0,00	0,00	50.500,00	50.500,00

PREFEITURA MUNICIPAL DE URUÇUI

PRAÇA DEPUTADO SEBASTIÃO LEAL, Nº 02 - CNPJ:06985832/0001-90 Orçamento Programa - Exercício de 2014

Anexo 07

Página 5

**PROGRAMA DE TRABALHO DO GOVERNO
DEMONSTRATIVO DE FUNÇÕES, SUBFUNÇÕES E PROGRAMAS
POR PROJETOS, ATIVIDADES E OPERAÇÕES ESPECIAIS**

(Inc. II, § 2º, Art. 2º)

Código	Especificação	Operação Especial	Projetos	Atividades	Total
12	Educação	0,00	1.147.700,00	16.836.862,00	17.984.562,00
12	362 Ensino Médio	0,00	0,00	50.500,00	50.500,00
12	362 0035 Creches, Ensino Infantil e Educação Básica	0,00	0,00	50.500,00	50.500,00
12.362.0035.2259.0000	Apoio à manutenção e desenvolvimento do ensino médio	0,00	0,00	50.500,00	50.500,00
12	365 Educação Infantil	0,00	77.000,00	175.500,00	252.500,00
12	365 0035 Creches, Ensino Infantil e Educação Básica	0,00	77.000,00	175.500,00	252.500,00
12.365.0035.1260.0000	Construção, recuperação de creches e unidades pré-escolares	0,00	36.000,00	0,00	36.000,00
12.365.0035.1261.0000	Construção, ampliação, recuperação de creches e unidades pré-escolares - FUNDEB 40%	0,00	41.000,00	0,00	41.000,00
12.365.0035.2260.0000	Manutenção e desenvolvimento do ensino infantil	0,00	0,00	21.000,00	21.000,00
12.365.0035.2262.0000	Remuneração do magistério do ensino infantil- FUNDEB 60%	0,00	0,00	88.000,00	88.000,00
12.365.0035.2263.0000	Manutenção e desenvolvimento do ensino infantil- FUNDEB 40%	0,00	0,00	47.500,00	47.500,00
12.365.0035.2264.0000	Manutenção de Creches	0,00	0,00	19.000,00	19.000,00
12	366 Educação de Jovens e Adultos	0,00	0,00	68.000,00	68.000,00
12	366 0030 Gestão Municipal da Educação	0,00	0,00	68.000,00	68.000,00
12.366.0030.2256.0000	PROEJA - Ações do programa municipal de transporte escolar - FUNDEB 40%	0,00	0,00	54.000,00	54.000,00
12.366.0030.2257.0000	PROEJA - Remuneração do magistério - FUNDEB 60%	0,00	0,00	14.000,00	14.000,00
12	367 Educação Especial	0,00	0,00	11.800,00	11.800,00
12	367 0030 Gestão Municipal da Educação	0,00	0,00	11.800,00	11.800,00
12.367.0030.2272.0000	Remuneração do magistério ensino especial - FUNDEB 60%	0,00	0,00	3.900,00	3.900,00
12.367.0030.2273.0000	Manutenção e desenvolvimento ensino especial - FUNDEB 40%	0,00	0,00	7.900,00	7.900,00
13	Cultura	0,00	80.000,00	536.710,00	616.710,00
13	392 Difusão Cultural	0,00	80.000,00	536.710,00	616.710,00
13	392 0038 Cultura: Preservação, Promoção e Acesso	0,00	0,00	275.960,00	275.960,00
13.392.0038.2290.0000	Manutenção e desenvolvimento das atividades culturais	0,00	0,00	275.960,00	275.960,00
13	392 0041 Uruçui com mais Cultura	0,00	80.000,00	260.750,00	340.750,00
13.392.0041.1291.0000	Construção de centro cultural	0,00	16.000,00	0,00	16.000,00
13.392.0041.1293.0000	Aquisição de veículo para a Fundação Cultural	0,00	32.000,00	0,00	32.000,00
13.392.0041.1294.0000	Construção do Teatro Municipal	0,00	16.000,00	0,00	16.000,00
13.392.0041.1295.0000	Construção do prédio da Fundação Cultural	0,00	16.000,00	0,00	16.000,00
13.392.0041.2291.0000	Manutenção da Biblioteca pública municipal	0,00	0,00	46.000,00	46.000,00
13.392.0041.2292.0000	Programa de apoio ao artista da terra	0,00	0,00	20.500,00	20.500,00
13.392.0041.2293.0000	Manutenção da Banda Municipal	0,00	0,00	16.000,00	16.000,00
13.392.0041.2294.0000	Promoção de eventos festivos e comemorativos do município	0,00	0,00	174.750,00	174.750,00
13.392.0041.2295.0000	Ações de democratização do acesso aos espaços culturais e incentivo a participação	0,00	0,00	3.500,00	3.500,00
14	Direitos da Cidadania	0,00	39.000,00	201.540,00	240.540,00
14	422 Direitos Individuais, Coletivos e Difusos	0,00	39.000,00	201.540,00	240.540,00
14	422 0039 Gestão e Participação Social	0,00	2.000,00	194.040,00	196.040,00
14.422.0039.1002.0000	Elaboração e implementação do Plano Mun. da Juventude	0,00	2.000,00	0,00	2.000,00
14.422.0039.2002.0000	Manutenção do Fundo Municipal da Juventude	0,00	0,00	10.500,00	10.500,00
14.422.0039.2300.0000	Manut. das Ativid. da Secretaria Municipal da Juventude	0,00	0,00	183.540,00	183.540,00

PREFEITURA MUNICIPAL DE URUÇUI

PRAÇA DEPUTADO SEBASTIÃO LEAL, Nº 02 - CNPJ:06985832/0001-90 - Orçamento Programa - Exercício de 2014
Anexo 07
Página 6

**PROGRAMA DE TRABALHO DO GOVERNO
DEMONSTRATIVO DE FUNÇÕES, SUBFUNÇÕES E PROGRAMAS
POR PROJETOS, ATIVIDADES E OPERAÇÕES ESPECIAIS**
(Inc.II, § 2º, Art.2º)

Código	Especificação	Operação Especial	Projetos	Atividades	Total
14	Direitos da Cidadania	0,00	39.000,00	201.540,00	240.540,00
14	422 Direitos Individuais, Coletivos e Difusos	0,00	39.000,00	201.540,00	240.540,00
14	422 0048 Desenvolvimento Integral dos Jovens	0,00	37.000,00	7.500,00	44.500,00
14.422.0048.1003.0000	Implantação do Fórum Mun.de Aprendizagem Profissional	0,00	3.000,00	0,00	3.000,00
14.422.0048.1004.0000	Implementação do Passe Estudantil	0,00	4.000,00	0,00	4.000,00
14.422.0048.1300.0000	Implantação e manutenção do Centro da Juventude	0,00	30.000,00	0,00	30.000,00
14.422.0048.2003.0000	Manutenção do Prog.Juventude e Meio Ambiente	0,00	0,00	3.500,00	3.500,00
14.422.0048.2004.0000	Fortalecimento do Projovem Urbano, Adolesc.e Trabalhador	0,00	0,00	4.000,00	4.000,00
15	Urbanismo	0,00	2.985.912,00	2.067.386,00	5.053.298,00
15	451 Infra-Estrutura Urbana	0,00	2.872.412,00	1.607.886,00	4.480.298,00
15	451 0040 Expansão e Melhoria da Rede Rodoviária e do Trânsito Urbano	0,00	25.000,00	0,00	25.000,00
15.451.0040.1328.0000	Aquisição de máquinas pesadas e patrol mecanizada	0,00	25.000,00	0,00	25.000,00
15	451 0067 Desenvolvimento Urbano e Rural	0,00	2.847.412,00	1.607.886,00	4.455.298,00
15.451.0067.1320.0000	Construção e recuperação de calçamentos e outros pav. em logradouros públicos	0,00	2.810.412,00	0,00	2.810.412,00
15.451.0067.1322.0000	Construção e recuperação de praças e jardins	0,00	16.000,00	0,00	16.000,00
15.451.0067.1324.0000	Construção, reforma e ampliação de cemitérios públicos	0,00	20.000,00	0,00	20.000,00
15.451.0067.1327.0000	Abertura de ruas, avenidas, praças e outros logradouros públicos	0,00	1.000,00	0,00	1.000,00
15.451.0067.2324.0000	Encargos com o setor de Infra-Estrutura do Município	0,00	0,00	1.550.886,00	1.550.886,00
15.451.0067.2325.0000	Reforma e ampliação do estacionamento do prédio da Prefeitura	0,00	0,00	16.000,00	16.000,00
15.451.0067.2326.0000	Construção e recuperação de Coretos para eventos	0,00	0,00	16.000,00	16.000,00
15.451.0067.2327.0000	Construção do cais da Beira Rio	0,00	0,00	25.000,00	25.000,00
15	452 Serviços Urbanos	0,00	0,00	44.000,00	44.000,00
15	452 0067 Desenvolvimento Urbano e Rural	0,00	0,00	44.000,00	44.000,00
15.452.0067.2350.0000	Manutenção de praças, parques, jardins e áreas de lazer	0,00	0,00	44.000,00	44.000,00
15	541 Preservação e Conservação Ambiental	0,00	113.500,00	415.500,00	529.000,00
15	541 0067 Desenvolvimento Urbano e Rural	0,00	113.500,00	415.500,00	529.000,00
15.541.0067.1325.0000	Construção do centro administrativo	0,00	50.000,00	0,00	50.000,00
15.541.0067.1327.0000	Abertura de ruas, avenidas, praças e outros logradouros públicos	0,00	63.500,00	0,00	63.500,00
15.541.0067.2324.0000	Encargos com o setor de Infra-Estrutura do Município	0,00	0,00	415.500,00	415.500,00
16	Habitação	0,00	1.120.000,00	80.000,00	1.200.000,00
16	481 Habitação Rural	0,00	20.000,00	30.000,00	50.000,00
16	481 0047 Moradia e Dignidade Rural	0,00	20.000,00	30.000,00	50.000,00
16.481.0047.1400.0000	Obras de construção, complementação e melhoria de habitações populares	0,00	20.000,00	0,00	20.000,00
16.481.0047.2400.0000	Apoio às ações de melhoria de habitações populares	0,00	0,00	30.000,00	30.000,00
16	482 Habitação Urbana	0,00	1.100.000,00	50.000,00	1.150.000,00
16	482 0043 Planejamento e Controle Urbano	0,00	1.100.000,00	50.000,00	1.150.000,00
16.482.0043.1410.0000	Obras de construção, ampliação e melhorias de habitações populares	0,00	1.100.000,00	0,00	1.100.000,00
16.482.0043.2410.0000	Apoio às ações de melhoria de habitações populares	0,00	0,00	50.000,00	50.000,00

PREFEITURA MUNICIPAL DE URUÇUI

PRAÇA DEPUTADO SEBASTIÃO LEAL, Nº 02 - CNPJ:06985832/0001-90 - Orçamento Programa - Exercício de 2014

Anexo 07

Página 7

**PROGRAMA DE TRABALHO DO GOVERNO
DEMONSTRATIVO DE FUNÇÕES, SUBFUNÇÕES E PROGRAMAS
POR PROJETOS, ATIVIDADES E OPERAÇÕES ESPECIAIS**

(Inc.II, § 2º, Art.2º)

Código	Especificação	Operação Especial	Projetos	Atividades	Total
17	Saneamento	0,00	226.500,00	1.150.832,00	1.377.332,00
17	511 Saneamento Básico Rural	0,00	86.500,00	3.000,00	89.500,00
17	511 0050 Saneamento Básico Rural	0,00	66.500,00	3.000,00	69.500,00
17.511.0050.1421.0000	Construção e recuperação de módulos sanitários domiciliares	0,00	5.000,00	0,00	5.000,00
17.511.0050.1422.0000	Construção e restauração de lavanderias e chafarizes públicos	0,00	6.500,00	0,00	6.500,00
17.511.0050.1423.0000	Construção e recuperação de casa para motores bombas	0,00	10.000,00	0,00	10.000,00
17.511.0050.1424.0000	Construção de poços e reservatórios d'água	0,00	15.000,00	0,00	15.000,00
17.511.0050.1425.0000	Construção e recuperação de sistemas de abastecimento d'água	0,00	15.000,00	0,00	15.000,00
17.511.0050.1426.0000	Construção e recuperação de açudes e barragens	0,00	10.000,00	0,00	10.000,00
17.511.0050.1427.0000	Construção e recuperação de pontes, bueiros e passagens molhadas	0,00	5.000,00	0,00	5.000,00
17.511.0050.2422.0000	Manutenção de poços, chafarizes e caixas de água	0,00	0,00	3.000,00	3.000,00
17	511 0055 Gestão Administrativa do Setor Agrário	0,00	20.000,00	0,00	20.000,00
17.511.0055.1428.0000	Construção, recuperação e equipamentos de poços tubulares e cacimbões	0,00	20.000,00	0,00	20.000,00
17	512 Saneamento Básico Urbano	0,00	140.000,00	1.147.832,00	1.287.832,00
17	512 0051 Saneamento Básico	0,00	138.000,00	1.147.832,00	1.285.832,00
17.512.0051.1450.0000	Implantação e ampliação de sistemas de abastecimento d'água	0,00	90.000,00	0,00	90.000,00
17.512.0051.1451.0000	Construção e restauração de galerias e esgotos	0,00	16.000,00	0,00	16.000,00
17.512.0051.1453.0000	Construção de aterro sanitário	0,00	16.000,00	0,00	16.000,00
17.512.0051.1454.0000	Construção de fossas domiciliares	0,00	16.000,00	0,00	16.000,00
17.512.0051.2451.0000	Manutenção dos serviços de limpeza pública	0,00	0,00	1.074.232,00	1.074.232,00
17.512.0051.2452.0000	Construção e recuperação de banheiros públicos	0,00	0,00	16.000,00	16.000,00
17.512.0051.2453.0000	Recuperação do desassoramento de barreiros	0,00	0,00	21.000,00	21.000,00
17.512.0051.2457.0000	Manutenção de sistemas de abastecimento de água	0,00	0,00	36.600,00	36.600,00
17	512 0055 Gestão Administrativa do Setor Agrário	0,00	2.000,00	0,00	2.000,00
17.512.0055.1428.0000	Construção, recuperação e equipamentos de poços tubulares e cacimbões	0,00	2.000,00	0,00	2.000,00
18	Gestão Ambiental	0,00	50.000,00	164.500,00	214.500,00
18	541 Preservação e Conservação Ambiental	0,00	35.000,00	164.500,00	199.500,00
18	541 0053 Conservação, Preservação e Controle Ambiental	0,00	35.000,00	164.500,00	199.500,00
18.541.0053.1485.0000	Projetos de recuperação de áreas de preservação ambiental	0,00	35.000,00	0,00	35.000,00
18.541.0053.2481.0000	Encargos com a Secretaria do Meio Ambiente	0,00	0,00	162.000,00	162.000,00
18.541.0053.2483.0000	Programas de conscientização ecológica	0,00	0,00	2.500,00	2.500,00
18	544 Recursos Hídricos	0,00	15.000,00	0,00	15.000,00
18	544 0061 Conservação e Gestão de Recursos Hídricos	0,00	15.000,00	0,00	15.000,00
18.544.0061.1488.0000	Aquisição de motores bombas	0,00	10.000,00	0,00	10.000,00
18.544.0061.1489.0000	Aquisição de motores tipo geradores	0,00	5.000,00	0,00	5.000,00
20	Agricultura	0,00	175.000,00	393.000,00	568.000,00
20	605 Abastecimento	0,00	45.000,00	366.000,00	411.000,00

PREFEITURA MUNICIPAL DE URUÇUI

PRAÇA DEPUTADO SEBASTIÃO LEAL, Nº 02 - CNPJ:06985832/0001-90 - Orçamento Programa - Exercício de 2014

Anexo 07

Página 8

PROGRAMA DE TRABALHO DO GOVERNO
DEMONSTRATIVO DE FUNÇÕES, SUBFUNÇÕES E PROGRAMAS
POR PROJETOS, ATIVIDADES E OPERAÇÕES ESPECIAIS
(Inc. II, § 2º, Art. 2º)

Código	Especificação	Operação Especial	Projetos	Atividades	Total
20	Agricultura	0,00	175.000,00	393.000,00	568.000,00
20	605 Abastecimento	0,00	45.000,00	366.000,00	411.000,00
20	605 0055 Gestão Administrativa do Setor Agrário	0,00	35.000,00	366.000,00	401.000,00
20.605.0055.1500.0000	Construção, reforma e ampliação de mercados, feiras e matadouros	0,00	20.000,00	0,00	20.000,00
20.605.0055.1502.0000	Projeto de apoio à implantação de casas de farinha	0,00	5.000,00	0,00	5.000,00
20.605.0055.1504.0000	Construção de armazém para escoamento da produção	0,00	5.000,00	0,00	5.000,00
20.605.0055.1505.0000	Apoio e incentivo a pequenos produtores rurais	0,00	5.000,00	0,00	5.000,00
20.605.0055.2500.0000	Manutenção e encargos da Secretaria de Agricultura	0,00	0,00	347.500,00	347.500,00
20.605.0055.2501.0000	Manutenção da casa da farinha	0,00	0,00	8.500,00	8.500,00
20.605.0055.2502.0000	Manutenção de hortas comunitárias	0,00	0,00	6.000,00	6.000,00
20.605.0055.2503.0000	Manutenção do matadouro de utilidades pública do município	0,00	0,00	4.000,00	4.000,00
20	605 0067 Desenvolvimento Urbano e Rural	0,00	10.000,00	0,00	10.000,00
20.605.0067.1506.0000	Construção de mercado	0,00	10.000,00	0,00	10.000,00
20	606 Extensão Rural	0,00	75.000,00	7.000,00	82.000,00
20	606 0055 Gestão Administrativa do Setor Agrário	0,00	74.000,00	0,00	74.000,00
20.606.0055.1522.0000	Projetos de apoio à implantação de hortas comunitárias	0,00	6.000,00	0,00	6.000,00
20.606.0055.1528.0000	Aquisição de veículos	0,00	18.000,00	0,00	18.000,00
20.606.0055.1530.0000	Aquisição de patrulha mecânica	0,00	30.000,00	0,00	30.000,00
20.606.0055.1531.0000	Aquisição de tratores e equipamentos diversos	0,00	20.000,00	0,00	20.000,00
20	606 0060 Agropecuária Sustentável, Abastecimento e Comercialização	0,00	1.000,00	0,00	1.000,00
20.606.0060.1527.0000	Programa de contrapartida para garantia de safra	0,00	1.000,00	0,00	1.000,00
20	606 0062 Agricultura Familiar	0,00	0,00	7.000,00	7.000,00
20.606.0062.2522.0000	Programa de gradagem de solo para apoiar agricultura familiares	0,00	0,00	7.000,00	7.000,00
20	607 Irrigação	0,00	5.000,00	0,00	5.000,00
20	607 0062 Agricultura Familiar	0,00	5.000,00	0,00	5.000,00
20.607.0062.1560.0000	Implantação e ampliação de sistema de irrigação para dem. de resultados	0,00	5.000,00	0,00	5.000,00
20	608 Promoção da Produção Agropecuária	0,00	0,00	7.000,00	7.000,00
20	608 0062 Agricultura Familiar	0,00	0,00	7.000,00	7.000,00
20.608.0062.2544.0000	Distribuição de mudas e sementes	0,00	0,00	7.000,00	7.000,00
20	609 Defesa Agropecuária	0,00	50.000,00	13.000,00	63.000,00
20	609 0055 Gestão Administrativa do Setor Agrário	0,00	40.000,00	13.000,00	53.000,00
20.609.0055.1551.0000	Aquisição de veículo	0,00	15.000,00	0,00	15.000,00
20.609.0055.1552.0000	Construir e/ou Reformar o Espaço de Agronegócios/Agroshow	0,00	25.000,00	0,00	25.000,00
20.609.0055.2555.0000	Programa de aquisição a transporte da casquinha	0,00	0,00	5.500,00	5.500,00
20.609.0055.2556.0000	Programa de apoio a eventos tradicionais na zona urbana e rural	0,00	0,00	2.500,00	2.500,00
20.609.0055.2557.0000	Construção e/ou reforma do Parque Agropecuário	0,00	0,00	5.000,00	5.000,00
20	609 0060 Agropecuária Sustentável, Abastecimento e Comercialização	0,00	10.000,00	0,00	10.000,00
20.609.0060.1550.0000	Projetos de incentivo à piscicultura	0,00	10.000,00	0,00	10.000,00
23	Comércio e Serviços	0,00	0,00	33.000,00	33.000,00
23	695 Turismo	0,00	0,00	33.000,00	33.000,00

PREFEITURA MUNICIPAL DE URUÇUI

PRAÇA DEPUTADO SEBASTIÃO LEAL, Nº 02 - CNPJ:06985832/0001-90 Orçamento Programa - Exercício de 2014
Anexo 07
Página 9

**PROGRAMA DE TRABALHO DO GOVERNO
DEMONSTRATIVO DE FUNÇÕES, SUBFUNÇÕES E PROGRAMAS
POR PROJETOS, ATIVIDADES E OPERAÇÕES ESPECIAIS**
(Inc.II, § 2º, Art.2º)

Código	Especificação	Operação Especial	Projetos	Atividades	Total
23	Comércio e Serviços	0,00	0,00	33.000,00	33.000,00
23	695 Turismo	0,00	0,00	33.000,00	33.000,00
23	695 0064 Desenvolvimento do Turismo	0,00	0,00	33.000,00	33.000,00
23.695.0064.2580.0000	Encargos com o desenvolvimento do Turismo no Município	0,00	0,00	33.000,00	33.000,00
24	Comunicações	0,00	0,00	41.650,00	41.650,00
24	721 Comunicações Postais	0,00	0,00	11.750,00	11.750,00
24	721 0005 Gestão Administrativa	0,00	0,00	11.750,00	11.750,00
24.721.0005.2591.0000	Serviços postais convencionais	0,00	0,00	11.750,00	11.750,00
24	722 Telecomunicações	0,00	0,00	29.900,00	29.900,00
24	722 0005 Gestão Administrativa	0,00	0,00	29.900,00	29.900,00
24.722.0005.2592.0000	Manutenção dos serviços de TV, Telefonia e public. anuncios e notas	0,00	0,00	29.900,00	29.900,00
25	Energia	0,00	102.500,00	305.600,00	408.100,00
25	752 Energia Elétrica	0,00	102.500,00	305.600,00	408.100,00
25	752 0067 Desenvolvimento Urbano e Rural	0,00	102.500,00	305.600,00	408.100,00
25.752.0067.1590.0000	Construção, ampliação e reforma de rede de energia elétrica	0,00	102.500,00	0,00	102.500,00
25.752.0067.2590.0000	Encargos com os serviços da ELETROBRÁS	0,00	0,00	305.600,00	305.600,00
26	Transporte	0,00	6.748.814,00	768.750,00	7.515.564,00
26	781 Transporte Aéreo	0,00	10.000,00	0,00	10.000,00
26	781 0067 Desenvolvimento Urbano e Rural	0,00	10.000,00	0,00	10.000,00
26.781.0067.1605.0000	Construção, Ampliação e Reforma do Aeroporto Municipal	0,00	10.000,00	0,00	10.000,00
26	782 Transporte Rodoviário	0,00	6.721.814,00	745.850,00	7.467.664,00
26	782 0040 Expansão e Melhoria da Rede Rodoviária e do Trânsito Urbano	0,00	6.704.314,00	159.500,00	6.863.814,00
26.782.0040.1613.0000	Construção e reabertura de estradas vicinais	0,00	250.000,00	0,00	250.000,00
26.782.0040.1615.0000	Obras de raspagem e rebaixamento de ladeiras	0,00	12.000,00	0,00	12.000,00
26.782.0040.1616.0000	Construção, reforma e ampliação do terminal rodoviário	0,00	85.000,00	0,00	85.000,00
26.782.0040.1618.0000	Pavimentação asfáltica de vias urbanas	0,00	6.344.814,00	0,00	6.344.814,00
26.782.0040.1619.0000	Construção e/ou Manutenção de Pontes de Estruturas Metálicas	0,00	10.000,00	0,00	10.000,00
26.782.0040.1620.0000	Construção de mata-burros	0,00	2.500,00	0,00	2.500,00
26.782.0040.2610.0000	Manutenção e recuperação de estradas de rodagens	0,00	0,00	159.500,00	159.500,00
26	782 0070 Mobilidade Urbana e Trânsito	0,00	17.500,00	580.250,00	597.750,00
26.782.0070.1611.0000	Construção e equipamento do prédio da STRANS	0,00	15.500,00	0,00	15.500,00
26.782.0070.1614.0000	Aquisição de veículos	0,00	2.000,00	0,00	2.000,00
26.782.0070.2612.0000	Manutenção da Superintendencia Municipal de trânsito - STRANS	0,00	0,00	575.650,00	575.650,00
26.782.0070.2614.0000	Aquisição e manutenção de placas de sinalização	0,00	0,00	3.600,00	3.600,00
26.782.0070.2617.0000	Aquisição de um carro reboque	0,00	0,00	1.000,00	1.000,00
26	782 0071 Segurança Urbana	0,00	0,00	6.100,00	6.100,00
26.782.0071.2615.0000	Instalação do serviço de notificação	0,00	0,00	6.100,00	6.100,00
26	784 Transporte Hidroviário	0,00	15.000,00	0,00	15.000,00

PREFEITURA MUNICIPAL DE URUÇUI

PRAÇA DEPUTADO SEBASTIÃO LEAL, Nº 02 - CNPJ:06985832/0001-90 - Orçamento Programa - Exercício de 2014
Anexo 07
Página 10

**PROGRAMA DE TRABALHO DO GOVERNO
DEMONSTRATIVO DE FUNÇÕES, SUBFUNÇÕES E PROGRAMAS
POR PROJETOS, ATIVIDADES E OPERAÇÕES ESPECIAIS**
(Inc. II, § 2º, Art. 2º)

Código	Especificação	Operação Especial	Projetos	Atividades	Total
26	Transporte	0,00	6.746.814,00	768.750,00	7.515.564,00
26	784 Transporte Hidroviário	0,00	15.000,00	0,00	15.000,00
26	784 0067 Desenvolvimento Urbano e Rural	0,00	15.000,00	0,00	15.000,00
26.784.0067.1700.0000	Construção de Portos Fluviais	0,00	15.000,00	0,00	15.000,00
26	785 Transporte Especiais	0,00	0,00	22.900,00	22.900,00
26	785 0040 Expansão e Melhoria da Rede Rodoviária e do Trânsito Urbano	0,00	0,00	22.900,00	22.900,00
26.785.0040.2800.0000	Manutenção de pontes, bueiros e passagens molhadas	0,00	0,00	22.900,00	22.900,00
27	Desporto e Lazer	0,00	316.000,00	336.700,00	652.700,00
27	812 Desporto Comunitário	0,00	236.000,00	336.700,00	572.700,00
27	812 0073 Incentivo ao Esporte Amador	0,00	236.000,00	336.700,00	572.700,00
27.812.0073.1650.0000	Construção, reforma e ampliação de campos e quadras esportivas	0,00	35.000,00	0,00	35.000,00
27.812.0073.1651.0000	Construção de centros esportivos e de lazer	0,00	10.000,00	0,00	10.000,00
27.812.0073.1652.0000	Reforma e ampliação do Estádio Municipal Marrecão	0,00	150.000,00	0,00	150.000,00
27.812.0073.1654.0000	Construção, reforma e ampliação de ginásios poliesportivos	0,00	16.000,00	0,00	16.000,00
27.812.0073.1655.0000	Construção do Centro de Treinamento e Qualificação Esportiva	0,00	25.000,00	0,00	25.000,00
27.812.0073.2650.0000	Manutenção da Secretaria Municipal de Esporte e Lazer	0,00	0,00	309.700,00	309.700,00
27.812.0073.2651.0000	Encargos com os campeonatos municipais	0,00	0,00	15.000,00	15.000,00
27.812.0073.2652.0000	Manutenção de campos de Futebol, quadras e ginásio	0,00	0,00	11.000,00	11.000,00
27.812.0073.2653.0000	Construção e manutenção da pista de motocross	0,00	0,00	1.000,00	1.000,00
27	813 Lazer	0,00	80.000,00	0,00	80.000,00
27	813 0045 Esporte e Lazer da Cidade de Uruçuí	0,00	80.000,00	0,00	80.000,00
27.813.0045.1005.0000	Construção do Parque da Cidade	0,00	80.000,00	0,00	80.000,00
28	Encargos Especiais	0,00	0,00	432.500,00	432.500,00
28	843 Serviço da Dívida Interna	0,00	0,00	432.500,00	432.500,00
28	843 0005 Gestão Administrativa	0,00	0,00	432.500,00	432.500,00
28.843.0005.2670.0000	Encargo com amortização e juros da dívida interna	0,00	0,00	432.500,00	432.500,00
99	Reserva de Contingência	1.232.092,00	0,00	0,00	1.232.092,00
99	999 Reserva de Contingência	1.232.092,00	0,00	0,00	1.232.092,00
99	999 9999 RESERVA DE CONTINGÊNCIA	1.232.092,00	0,00	0,00	1.232.092,00
99.999.9999.9999.0000	Reserva de Contingência	1.232.092,00	0,00	0,00	1.232.092,00
TOTAL		1.391.156,00	14.885.026,00	46.560.540,00	62.836.722,00

PREFEITURA MUNICIPAL DE URUÇUI

PRAÇA DEPUTADO SEBASTIÃO LEAL, Nº 02 - CNPJ:06985832/0001-90 Orçamento Programa - Exercício de 2014
Anexo 06
Página 1

PROGRAMA DE TRABALHO

(Inc.II, § 2º, Art.2º)

01 PODER LEGISLATIVO

01 CÂMARA MUNICIPAL

Código	Especificação	Operação Especial	Projetos	Atividades	Total
01	Legislativa		53.157,00	2.455.961,00	2.509.118,00
01	031 Ação Legislativa		53.157,00	2.455.961,00	2.509.118,00
01	031 0001 Processo Legislativo		53.157,00	2.455.961,00	2.509.118,00
01.031.0001.1001.0000	Investimento a Cargo da Câmara Municipal		53.157,00		53.157,00
01.031.0001.2001.0000	Manutenção e encargos da Câmara Municipal			2.455.961,00	2.455.961,00
TOTAL		0,00	53.157,00	2.455.961,00	2.509.118,00

PREFEITURA MUNICIPAL DE URUÇUI

PRAÇA DEPUTADO SEBASTIÃO LEAL, Nº 02 - CNPJ:06985832/0001-90 Orçamento Programa - Exercício de 2014
Anexo 06
Página 2

PROGRAMA DE TRABALHO

(Inc.II, § 2º, Art.2º)

02 PODER EXECUTIVO

01 CHEFIA DE GABINETE DO PREFEITO

Código	Especificação	Operação Especial	Projetos	Atividades	Total
04	Administração		15.043,00	1.141.656,00	1.156.699,00
04	122 Administração Geral		15.043,00	1.141.656,00	1.156.699,00
04	122 0042 Gestão transparente e integrada			285.700,00	285.700,00
04.122.0042.2044.0000	Encargos com Ass. Jurídica Técnica e Administrativa			285.700,00	285.700,00
04	122 0068 Gestão Democrática		15.043,00	855.956,00	870.999,00
04.122.0068.1040.0000	Ampliação e reforma de prédios públicos e tombados		15.043,00		15.043,00
04.122.0068.2041.0000	Manutenção do Gabinete do Prédio			850.106,00	850.106,00
04.122.0068.2045.0000	Administração da Junta do Serviço Militar			5.850,00	5.850,00
04	131 Comunicação Social	47.464,00			47.464,00
04	131 0042 Gestão transparente e integrada	47.464,00			47.464,00
04.131.0042.3085.0000	Equipar e manter a Assessoria de Comunicação	47.464,00			47.464,00
TOTAL		47.464,00	15.043,00	1.141.656,00	1.204.163,00

PREFEITURA MUNICIPAL DE URUÇUI

 PRAÇA DEPUTADO SEBASTIÃO LEAL, Nº 02 - CNPJ:06985832/0001-90 Orçamento Programa - Exercício de 2014
 Anexo 06
 Página 3

PROGRAMA DE TRABALHO

(Inc. II, § 2º, Art. 2º)

02 PODER EXECUTIVO

02 SECRETARIA MUNICIPAL DE ADMINISTRAÇÃO

Código	Especificação	Operação Especial	Projetos	Atividades	Total
04	Administração			6.141.880,00	6.141.880,00
04	122 Administração Geral			6.141.880,00	6.141.880,00
04	122 0005 Gestão Administrativa			6.116.200,00	6.116.200,00
04.122.0005.2040.0000	Manutenção dos serviços de administração geral			6.047.500,00	6.047.500,00
04.122.0005.2048.0000	Encargos com a AGESPISA			43.800,00	43.800,00
04.122.0005.2055.0000	Aquis. de instrum. p/ equipar ref. e ampli. a rede física de serviços públicos			14.000,00	14.000,00
04.122.0005.2056.0000	Capacitação e valorização dos recursos humanos da municipalidade			10.900,00	10.900,00
04	122 0059 Gestão Estratégica			25.680,00	25.680,00
04.122.0059.2146.0000	Manutenção da Secretaria de Desenvolvimento Estratégico			25.680,00	25.680,00
24	Comunicações			6.500,00	6.500,00
24	721 Comunicações Postais			6.500,00	6.500,00
24	721 0005 Gestão Administrativa			6.500,00	6.500,00
24.721.0005.2591.0000	Serviços postais convencionais			6.500,00	6.500,00
24	722 Telecomunicações			22.350,00	22.350,00
24	722 0005 Gestão Administrativa			22.350,00	22.350,00
24.722.0005.2592.0000	Manutenção dos serviços de TV, Telefonia e public. anúncios e notas			22.350,00	22.350,00
25	Energia			100.600,00	100.600,00
25	752 Energia Elétrica			100.600,00	100.600,00
25	752 0067 Desenvolvimento Urbano e Rural			100.600,00	100.600,00
25.752.0067.2590.0000	Encargos com os serviços da ELETROBRÁS			100.600,00	100.600,00
28	Encargos Especiais			432.500,00	432.500,00
28	843 Serviço da Dívida Interna			432.500,00	432.500,00
28	843 0005 Gestão Administrativa			432.500,00	432.500,00
28.843.0005.2670.0000	Encargo com amortização e juros da dívida interna			432.500,00	432.500,00
TOTAL		0,00	0,00	6.703.830,00	6.703.830,00

PREFEITURA MUNICIPAL DE URUÇUI

 PRAÇA DEPUTADO SEBASTIÃO LEAL, Nº 02 - CNPJ:06985832/0001-90 Orçamento Programa - Exercício de 2014
 Anexo 06
 Página 4

PROGRAMA DE TRABALHO

(Inc. II, § 2º, Art. 2º)

02 PODER EXECUTIVO

03 SECRETARIA MUNICIPAL DE FAZENDA

Código	Especificação	Operação Especial	Projetos	Atividades	Total
04	Administração		5.000,00	360.000,00	365.000,00
04	122 Administração Geral		5.000,00	360.000,00	365.000,00
04	122 0018 Gestão de Política Tributária e Estabilidade da Receita Municipal		5.000,00		5.000,00
04.122.0018.1044.0000	Reforma e Ampl. da Secretaria da Fazenda		5.000,00		5.000,00
04	122 0042 Gestão transparente e integrada			360.000,00	360.000,00
04.122.0042.2049.0000	Manutenção do Departamento Contábil do Município			360.000,00	360.000,00
04	123 Administração Financeira			224.200,00	224.200,00
04	123 0018 Gestão de Política Tributária e Estabilidade da Receita Municipal			224.200,00	224.200,00
04.123.0018.2081.0000	Manutenção das atividades da Sub. Muni. da Receita Municipal - SMRM			217.500,00	217.500,00
04.123.0018.2082.0000	Revisão do Código Tributário do Município			3.300,00	3.300,00
04.123.0018.2083.0000	Manutenção e atualização do cadastro mobiliário e imobiliário			3.400,00	3.400,00
TOTAL		0,00	5.000,00	584.200,00	589.200,00

PREFEITURA MUNICIPAL DE URUÇUI

PRAÇA DEPUTADO SEBASTIÃO LEAL, Nº 02 - CNPJ:06985832/0001-90 Orçamento Programa - Exercício de 2014

Anexo 06

Página 5

PROGRAMA DE TRABALHO

(Inc.II, § 2º, Art.2º)

02 PODER EXECUTIVO

04 SECRETARIA MUNICIPAL DE SAÚDE

Código	Especificação	Operação Especial	Projetos	Atividades	Total
10	Saúde		1.559.250,00	5.392.244,00	6.951.494,00
10	301 Atenção Básica		1.559.250,00	5.392.244,00	6.951.494,00
10	301 0011 Vigilância em Saúde			24.500,00	24.500,00
10.301.0011.2182.0000	Ações de Vigilância Sanitária			24.500,00	24.500,00
10	301 0012 Saúde da Mulher		35.000,00		35.000,00
10.301.0012.1162.0000	Construção, reforma e ampliação da Maternidade		35.000,00		35.000,00
10	301 0020 Gestão de Saúde		520.000,00	246.974,00	766.974,00
10.301.0020.1165.0000	Aquisição de imóveis para obras da Saúde		10.000,00		10.000,00
10.301.0020.1166.0000	Aquisição de ambulância		430.000,00		430.000,00
10.301.0020.1170.0000	Aquisição de veículos		80.000,00		80.000,00
10.301.0020.2160.0000	Manutenção dos serviços municipais de saúde			246.974,00	246.974,00
10	301 0025 Programas Especiais de Saúde		19.000,00	4.737.150,00	4.756.150,00
10.301.0025.1180.0000	Implantação e Construção do CAPS A-D		19.000,00		19.000,00
10.301.0025.2163.0000	Manutenção do SAMU			1.234.050,00	1.234.050,00
10.301.0025.2184.0000	Ações de Assistência Farmacêutica Básica			200.000,00	200.000,00
10.301.0025.2185.0000	Ações do Progr. de Agentes Comunitários de Saúde - PACS			730.400,00	730.400,00
10.301.0025.2186.0000	Ações do Programa de Saúde da Família - PSF			1.976.000,00	1.976.000,00
10.301.0025.2188.0000	Ações do programa de incentivo à Saúde Bucal			270.300,00	270.300,00
10.301.0025.2189.0000	Ações do Programa PPI/ECD			90.900,00	90.900,00
10.301.0025.2190.0000	Ações do Prog. de Assistência Psicossocial - CAPS			103.500,00	103.500,00
10.301.0025.2191.0000	Implantação e manutenção do Programa NASF			127.000,00	127.000,00
10.301.0025.2193.0000	Ações decorrentes do convênio com HRDAV			2.000,00	2.000,00
10.301.0025.2194.0000	Ações decorrentes do convênio com APAE			3.000,00	3.000,00
10	301 0027 Saúde para todos		985.250,00	383.620,00	1.368.870,00
10.301.0027.1160.0000	Construção, ampliação e recuperação de Unidades de Saúde		560.000,00		560.000,00
10.301.0027.1163.0000	Construção, reforma e ampliação do SAMU		260.000,00		260.000,00
10.301.0027.1167.0000	Aquisição de equipamentos para a área de Saúde		165.250,00		165.250,00
10.301.0027.2161.0000	Campanhas educativas e prev. de Saúde Pública			24.900,00	24.900,00
10.301.0027.2162.0000	Manutenção dos Postos e Unidades Básicas de Saúde			156.920,00	156.920,00
10.301.0027.2196.0000	Manutenção das atividades ambulatoriais e hospitalares			201.800,00	201.800,00
10	302 Assistência Hospitalar e Ambulatorial		143.000,00	4.808.800,00	4.951.800,00
10	302 0020 Gestão de Saúde		105.000,00	4.745.800,00	4.850.800,00
10.302.0020.1196.0000	Aquisição de veículos diversos		105.000,00		105.000,00
10.302.0020.2197.0000	Manutenção da Secretaria Municipal de Saúde			4.745.800,00	4.745.800,00
10	302 0025 Programas Especiais de Saúde			14.000,00	14.000,00
10.302.0025.2200.0000	Ações da Unidade de Pronto atendimento - UPA			14.000,00	14.000,00
10	302 0027 Saúde para todos		38.000,00	49.000,00	87.000,00
10.302.0027.1195.0000	Ampliação e reforma do Lab. Anal. Clínicas do Hospital Getúlio Leite		38.000,00		38.000,00
10.302.0027.2196.0000	Manutenção das atividades ambulatoriais e hospitalares			49.000,00	49.000,00
TOTAL		0,00	1.702.250,00	10.201.044,00	11.903.294,00

PREFEITURA MUNICIPAL DE URUÇUI

PRAÇA DEPUTADO SEBASTIÃO LEAL, Nº 02 - CNPJ:06985832/0001-90 Orçamento Programa - Exercício de 2014

Anexo 06

Página 6

PROGRAMA DE TRABALHO

(Inc. II, § 2º, Art. 2º)

02 PODER EXECUTIVO
05 SECRETARIA MUNICIPAL DE EDUCAÇÃO E CULTURA

Código	Especificação	Operação Especial	Projetos	Atividades	Total
12	Educação		1.065.700,00	16.531.062,00	17.596.762,00
12	361 Ensino Fundamental		1.065.700,00	16.531.062,00	17.596.762,00
12	361 0030 Gestão Municipal da Educação		1.065.700,00	3.127.500,00	4.193.200,00
12.361.0030.1200.0000	Construção, ampliação e recuperação de Unidades Escolares		259.500,00		259.500,00
12.361.0030.1201.0000	Construção, ampliação e recuperação de Unidades Escolares - FUNDEB 40%		350.000,00		350.000,00
12.361.0030.1202.0000	Construção, ampliação e recuperação de prédios de apoio a educação		15.000,00		15.000,00
12.361.0030.1206.0000	Programa municipal de transporte escolar		113.200,00		113.200,00
12.361.0030.1207.0000	Ações do Programa municipal de transporte escolar - FUNDEB 40%		146.000,00		146.000,00
12.361.0030.1208.0000	Aquisição de veículos - FUNDEB 40%		32.000,00		32.000,00
12.361.0030.1209.0000	Aquisição de veículo		150.000,00		150.000,00
12.361.0030.2204.0000	Treinamento, capacitação e qualificação de pessoal			17.500,00	17.500,00
12.361.0030.2205.0000	Manutenção da Secretaria Municipal de Educação			3.110.000,00	3.110.000,00
12	361 0032 Programas Especiais de Educação			1.100.475,00	1.100.475,00
12.361.0032.2239.0000	Manutenção do Projeto Caminho da Escola			577.975,00	577.975,00
12.361.0032.2240.0000	Ações do Programa Nacional de Alimentação Escolar - PNAE			235.200,00	235.200,00
12.361.0032.2241.0000	Ações do Programa Dinheiro Direto na Escola - PDDE			45.800,00	45.800,00
12.361.0032.2244.0000	Ações do Programa Bolsa Escola			2.000,00	2.000,00
12.361.0032.2246.0000	Ações do Programa Salário Educação - QSE			98.500,00	98.500,00
12.361.0032.2248.0000	Ações do Programa Nacional de Transporte Escolar - PNATE			98.000,00	98.000,00
12.361.0032.2250.0000	Ações do Programa Brasil Alfabetizado - BRALF			43.000,00	43.000,00
12	361 0035 Creches, Ensino Infantil e Educação Básica			12.303.087,00	12.303.087,00
12.361.0035.2201.0000	Remuneração do Magistério ensino fundamental- FUNDEB 60%			8.623.617,00	8.623.617,00
12.361.0035.2203.0000	Manutenção e desenvolvimento do ensino fundamental - FUNDEB 40%			3.679.470,00	3.679.470,00
12	362 Ensino Médio			50.500,00	50.500,00
12	362 0035 Creches, Ensino Infantil e Educação Básica			50.500,00	50.500,00
12.362.0035.2259.0000	Apoio à manutenção e desenvolvimento do ensino médio			50.500,00	50.500,00
12	365 Educação Infantil		77.000,00	175.500,00	252.500,00
12	365 0035 Creches, Ensino Infantil e Educação Básica		77.000,00	175.500,00	252.500,00
12.365.0035.1260.0000	Construção, recuperação de creches e unidades pré-escolares		36.000,00		36.000,00
12.365.0035.1261.0000	Construção, ampliação, recuperação de creches e unidades pré-escolares - FUNDEB 40%		41.000,00		41.000,00
12.365.0035.2260.0000	Manutenção e desenvolvimento do ensino infantil			21.000,00	21.000,00
12.365.0035.2262.0000	Remuneração do magistério do ensino infantil- FUNDEB 60%			88.000,00	88.000,00
12.365.0035.2263.0000	Manutenção e desenvolvimento do ensino infantil- FUNDEB 40%			47.500,00	47.500,00
12.365.0035.2264.0000	Manutenção de Creches			19.000,00	19.000,00
12	366 Educação de Jovens e Adultos			68.000,00	68.000,00

PREFEITURA MUNICIPAL DE URUÇUI

PRAÇA DEPUTADO SEBASTIÃO LEAL, Nº 02 - CNPJ:06985832/0001-90Orçamento Programa - Exercício de 2014
Anexo 06
Página 7

PROGRAMA DE TRABALHO

(Inc.II, § 2º, Art.2º)

02 PODER EXECUTIVO

05 SECRETARIA MUNICIPAL DE EDUCAÇÃO E CULTURA

Código	Especificação	Operação Especial	Projetos	Atividades	Total
12 366 0030	Gestão Municipal da Educação			68.000,00	68.000,00
12.366.0030.2256.0000	PROEJA - Ações do programa municipal de transporte escolar - FUNDEB 40%			54.000,00	54.000,00
12.366.0030.2257.0000	PROEJA - Remuneração do magistério - FUNDEB 60%			14.000,00	14.000,00
12 367	Educação Especial			11.800,00	11.800,00
12 367 0030	Gestão Municipal da Educação			11.800,00	11.800,00
12.367.0030.2272.0000	Remuneração do magistério ensino especial - FUNDEB 60%			3.900,00	3.900,00
12.367.0030.2273.0000	Manutenção e desenvolvimento ensino especial - FUNDEB 40%			7.900,00	7.900,00
13	Cultura		80.000,00	536.710,00	616.710,00
13 392	Difusão Cultural		80.000,00	536.710,00	616.710,00
13 392 0038	Cultura: Preservação, Promoção e Acesso			275.960,00	275.960,00
13.392.0038.2290.0000	Manutenção e desenvolvimento das atividades culturais			275.960,00	275.960,00
13 392 0041	Uruçuí com mais Cultura		80.000,00	260.750,00	340.750,00
13.392.0041.1291.0000	Construção de centro cultural		16.000,00		16.000,00
13.392.0041.1293.0000	Aquisição de veículo para a Fundação Cultural		32.000,00		32.000,00
13.392.0041.1294.0000	Construção do Teatro Municipal		16.000,00		16.000,00
13.392.0041.1295.0000	Construção do prédio da Fundação Cultural		16.000,00		16.000,00
13.392.0041.2291.0000	Manutenção da Biblioteca pública municipal			46.000,00	46.000,00
13.392.0041.2292.0000	Programa de apoio ao artista da terra			20.500,00	20.500,00
13.392.0041.2293.0000	Manutenção da Banda Municipal			16.000,00	16.000,00
13.392.0041.2294.0000	Promoção de eventos festivos e comemorativos do município			174.750,00	174.750,00
13.392.0041.2295.0000	Ações de democratização do acesso aos espaços culturais e incentivo a participação			3.500,00	3.500,00
TOTAL		0,00	1.222.700,00	17.373.572,00	18.596.272,00

PREFEITURA MUNICIPAL DE URUÇUI

PRAÇA DEPUTADO SEBASTIÃO LEAL, Nº 02 - CNPJ:06985832/0001-90Orçamento Programa - Exercício de 2014
Anexo 06
Página 8

PROGRAMA DE TRABALHO

(Inc.II, § 2º, Art.2º)

02 PODER EXECUTIVO

06 SECRETARIA MUNICIPAL DE ESPORTE, LAZER E TURISMO

Código	Especificação	Operação Especial	Projetos	Atividades	Total
23	Comércio e Serviços			33.000,00	33.000,00
23 695	Turismo			33.000,00	33.000,00
23 695 0064	Desenvolvimento do Turismo			33.000,00	33.000,00
23.695.0064.2580.0000	Encargos com o desenvolvimento do Turismo no Município			33.000,00	33.000,00
27	Desporto e Lazer		236.000,00	336.700,00	572.700,00
27 812	Desporto Comunitário		236.000,00	336.700,00	572.700,00
27 812 0073	Incentivo ao Esporte Amador		236.000,00	336.700,00	572.700,00
27.812.0073.1650.0000	Construção, reforma e ampliação de campos e quadras esportivas		35.000,00		35.000,00
27.812.0073.1651.0000	Construção de centros esportivos e de lazer		10.000,00		10.000,00
27.812.0073.1652.0000	Reforma e ampliação do Estádio Municipal Marrecão		150.000,00		150.000,00
27.812.0073.1654.0000	Construção, reforma e ampliação de ginásios poliesportivos		16.000,00		16.000,00
27.812.0073.1655.0000	Construção do Centro de Treinamento e Qualificação Esportiva		25.000,00		25.000,00
27.812.0073.2650.0000	Manutenção da Secretaria Municipal de Esporte e Lazer			309.700,00	309.700,00
27.812.0073.2651.0000	Encargos com os campeonatos municipais			15.000,00	15.000,00
27.812.0073.2652.0000	Manutenção de campos de Futebol, quadras e ginásio			11.000,00	11.000,00
27.812.0073.2653.0000	Construção e manutenção da pista de motocross			1.000,00	1.000,00
27 813	Lazer		80.000,00		80.000,00
27 813 0045	Esporte e Lazer da Cidade de Uruçuí		80.000,00		80.000,00
27.813.0045.1005.0000	Construção do Parque da Cidade		80.000,00		80.000,00
TOTAL		0,00	316.000,00	369.700,00	685.700,00

PREFEITURA MUNICIPAL DE URUÇUI

PRAÇA DEPUTADO SEBASTIÃO LEAL, Nº 02 - CNPJ:06985832/0001-90 Orçamento Programa - Exercício de 2014

Anexo 06

Página 9

PROGRAMA DE TRABALHO

(Inc.II, § 2º, Art.2º)

02 PODER EXECUTIVO**07 SECRETARIA MUNICIPAL DE INFRA-ESTRUTURA**

Código	Especificação	Operação Especial	Projetos	Atividades	Total
04	Administração			83.800,00	83.800,00
04	122 Administração Geral			83.800,00	83.800,00
04	122 0067 Desenvolvimento Urbano e Rural			83.800,00	83.800,00
04.122.0067.2042.0000	Manutenção e desenvolvimento do Plano Diretor			83.800,00	83.800,00
15	Urbanismo		2.872.412,00	1.607.886,00	4.480.298,00
15	451 Infra-Estrutura Urbana		2.872.412,00	1.607.886,00	4.480.298,00
15	451 0040 Expansão e Melhoria da Rede Rodoviária e do Trânsito Urbano		25.000,00		25.000,00
15.451.0040.1328.0000	Aquisição de máquinas pesadas e patrol mecanizada		25.000,00		25.000,00
15	451 0067 Desenvolvimento Urbano e Rural		2.847.412,00	1.607.886,00	4.455.298,00
15.451.0067.1320.0000	Construção e recuperação de calçamentos e outros pav. em logradouros públicos		2.810.412,00		2.810.412,00
15.451.0067.1322.0000	Construção e recuperação de praças e jardins		16.000,00		16.000,00
15.451.0067.1324.0000	Construção, reforma e ampliação de cemitérios públicos		20.000,00		20.000,00
15.451.0067.1327.0000	Abertura de ruas, avenidas, praças e outros logradouros públicos		1.000,00		1.000,00
15.451.0067.2324.0000	Encargos com o setor de Infra-Estrutura do Município			1.550.886,00	1.550.886,00
15.451.0067.2325.0000	Reforma e ampliação do estacionamento do prédio da Prefeitura			16.000,00	16.000,00
15.451.0067.2328.0000	Construção e recuperação de Coretos para eventos			16.000,00	16.000,00
15.451.0067.2327.0000	Construção do cais da Beira Rio			25.000,00	25.000,00
15	452 Serviços Urbanos			44.000,00	44.000,00
15	452 0067 Desenvolvimento Urbano e Rural			44.000,00	44.000,00
15.452.0067.2350.0000	Manutenção de praças, parques, jardins e áreas de lazer			44.000,00	44.000,00
15	541 Preservação e Conservação Ambiental		113.500,00	415.500,00	529.000,00
15	541 0067 Desenvolvimento Urbano e Rural		113.500,00	415.500,00	529.000,00
15.541.0067.1325.0000	Construção do centro administrativo		50.000,00		50.000,00
15.541.0067.1327.0000	Abertura de ruas, avenidas, praças e outros logradouros públicos		63.500,00		63.500,00
15.541.0067.2324.0000	Encargos com o setor de Infra-Estrutura do Município			415.500,00	415.500,00
16	Habituação		1.100.000,00	50.000,00	1.150.000,00
16	482 Habituação Urbana		1.100.000,00	50.000,00	1.150.000,00
16	482 0043 Planejamento e Controle Urbano		1.100.000,00	50.000,00	1.150.000,00
16.482.0043.1410.0000	Obras de construção, ampliação e melhorias de habitações populares		1.100.000,00		1.100.000,00
16.482.0043.2410.0000	Apoio às ações de melhoria de habitações populares			50.000,00	50.000,00
17	Saneamento		138.000,00	1.147.832,00	1.285.832,00
17	512 Saneamento Básico Urbano		138.000,00	1.147.832,00	1.285.832,00

PREFEITURA MUNICIPAL DE URUÇUI

PRAÇA DEPUTADO SEBASTIÃO LEAL, Nº 02 - CNPJ:06985832/0001-90 Orçamento Programa - Exercício de 2014

Anexo 06

Página 10

PROGRAMA DE TRABALHO

(Inc.II, § 2º, Art.2º)

02 PODER EXECUTIVO

07 SECRETARIA MUNICIPAL DE INFRA-ESTRUTURA

Código	Especificação	Operação Especial	Projetos	Atividades	Total
17 512 0051	Saneamento Básico		138.000,00	1.147.832,00	1.285.832,00
17.512.0051.1450.0000	Implantação e ampliação de sistemas de abastecimento d'água		90.000,00		90.000,00
17.512.0051.1451.0000	Construção e restauração de galerias e esgotos		16.000,00		16.000,00
17.512.0051.1453.0000	Construção de aterro sanitário		16.000,00		16.000,00
17.512.0051.1454.0000	Construção de fossas domiciliares		16.000,00		16.000,00
17.512.0051.2451.0000	Manutenção dos serviços de limpeza pública			1.074.232,00	1.074.232,00
17.512.0051.2452.0000	Construção e recuperação de banheiros públicos			16.000,00	16.000,00
17.512.0051.2453.0000	Recuperação do desassoramento de barreiros			21.000,00	21.000,00
17.512.0051.2457.0000	Manutenção de sistemas de abastecimento de água			36.600,00	36.600,00
25	Energia		102.500,00		102.500,00
25 752	Energia Elétrica		102.500,00		102.500,00
25 752 0067	Desenvolvimento Urbano e Rural		102.500,00		102.500,00
25.752.0067.1590.0000	Construção, ampliação e reforma de rede de energia elétrica		102.500,00		102.500,00
26	Transporte		10.000,00		10.000,00
26 781	Transporte Aéreo		10.000,00		10.000,00
26 781 0067	Desenvolvimento Urbano e Rural		10.000,00		10.000,00
26.781.0067.1605.0000	Construção, Ampliação e Reforma do Aeroporto Municipal		10.000,00		10.000,00
26 782	Transporte Rodoviário		6.691.814,00	159.500,00	6.851.314,00
26 782 0040	Expansão e Melhoria da Rede Rodoviária e do Trânsito Urbano		6.691.814,00	159.500,00	6.851.314,00
26.782.0040.1613.0000	Construção e reabertura de estradas vicinais		250.000,00		250.000,00
26.782.0040.1615.0000	Obras de raspagem e rebaixamento de ladeiras		12.000,00		12.000,00
26.782.0040.1616.0000	Construção, reforma e ampliação do terminal rodoviário		85.000,00		85.000,00
26.782.0040.1618.0000	Pavimentação asfáltica de vias urbanas		6.344.814,00		6.344.814,00
26.782.0040.2610.0000	Manutenção e recuperação de estradas de rodagens			159.500,00	159.500,00
26 784	Transporte Hidroviário		15.000,00		15.000,00
26 784 0067	Desenvolvimento Urbano e Rural		15.000,00		15.000,00
26.784.0067.1700.0000	Construção de Portos Fluviais		15.000,00		15.000,00
26 785	Transporte Especiais			22.900,00	22.900,00
26 785 0040	Expansão e Melhoria da Rede Rodoviária e do Trânsito Urbano			22.900,00	22.900,00
26.785.0040.2800.0000	Manutenção de pontes, bueiros e passagens molhadas			22.900,00	22.900,00
TOTAL		0,00	11.043.226,00	3.531.418,00	14.574.644,00

PREFEITURA MUNICIPAL DE URUÇUI

PRAÇA DEPUTADO SEBASTIÃO LEAL, Nº 02 - CNPJ:06985832/0001-90 Orçamento Programa - Exercício de 2014

Anexo 06

Página 11

PROGRAMA DE TRABALHO

(Inc. II, § 2º, Art. 2º)

02 PODER EXECUTIVO**08 SECRETARIA MUNICIPAL DE AGRICULTURA**

Código	Especificação	Operação Especial	Projetos	Atividades	Total
17	Saneamento		20.000,00		20.000,00
17	511 Saneamento Básico Rural		20.000,00		20.000,00
17	511 0055 Gestão Administrativa do Setor Agrário		20.000,00		20.000,00
17.511.0055.1428.0000	Construção, recuperação e equipamentos de poços tubulares e cacimbões		20.000,00		20.000,00
17	512 Saneamento Básico Urbano		2.000,00		2.000,00
17	512 0055 Gestão Administrativa do Setor Agrário		2.000,00		2.000,00
17.512.0055.1428.0000	Construção, recuperação e equipamentos de poços tubulares e cacimbões		2.000,00		2.000,00
20	Agricultura		35.000,00	366.000,00	401.000,00
20	605 Abastecimento		35.000,00	366.000,00	401.000,00
20	605 0055 Gestão Administrativa do Setor Agrário		35.000,00	366.000,00	401.000,00
20.605.0055.1500.0000	Construção, reforma e ampliação de mercados, feiras e matadouros		20.000,00		20.000,00
20.605.0055.1502.0000	Projeto de apoio à implantação de casas de farinha		5.000,00		5.000,00
20.605.0055.1504.0000	Construção de armazém para escoamento da produção		5.000,00		5.000,00
20.605.0055.1505.0000	Apoio e incentivo a pequenos produtores rurais		5.000,00		5.000,00
20.605.0055.2500.0000	Manutenção e encargos da Secretaria de Agricultura			347.500,00	347.500,00
20.605.0055.2501.0000	Manutenção da casa da farinha			8.500,00	8.500,00
20.605.0055.2502.0000	Manutenção de hortas comunitárias			6.000,00	6.000,00
20.605.0055.2503.0000	Manutenção do matadouro de utilidades pública do município			4.000,00	4.000,00
20	606 Extensão Rural		75.000,00	7.000,00	82.000,00
20	606 0055 Gestão Administrativa do Setor Agrário		74.000,00		74.000,00
20.606.0055.1522.0000	Projetos de apoio à implantação de hortas comunitárias		6.000,00		6.000,00
20.606.0055.1528.0000	Aquisição de veículos		18.000,00		18.000,00
20.606.0055.1530.0000	Aquisição de patrulha mecânica		30.000,00		30.000,00
20.606.0055.1531.0000	Aquisição de tratores e equipamentos diversos		20.000,00		20.000,00
20	606 0060 Agropecuária Sustentável, Abastecimento e Comercialização		1.000,00		1.000,00
20.606.0060.1527.0000	Programa de contrapartida para garantia de safra		1.000,00		1.000,00
20	606 0062 Agricultura Familiar			7.000,00	7.000,00
20.606.0062.2522.0000	Programa de gradagem de solo para apoiar agricultura familiares			7.000,00	7.000,00
20	607 Irrigação		5.000,00		5.000,00
20	607 0062 Agricultura Familiar		5.000,00		5.000,00
20.607.0062.1560.0000	Implantação e ampliação de sistema de irrigação para dem. de resultados		5.000,00		5.000,00
20	608 Promoção da Produção Agropecuária			7.000,00	7.000,00
20	608 0062 Agricultura Familiar			7.000,00	7.000,00
20.608.0062.2544.0000	Distribuição de mudas e sementes			7.000,00	7.000,00
20	609 Defesa Agropecuária		50.000,00	13.000,00	63.000,00

PREFEITURA MUNICIPAL DE URUÇUI

PRAÇA DEPUTADO SEBASTIÃO LEAL, Nº 02 - CNPJ:06985832/0001-90 Orçamento Programa - Exercício de 2014
Anexo 06
Página 12

PROGRAMA DE TRABALHO

(Inc.II, § 2º, Art.2º)

02 PODER EXECUTIVO

08 SECRETARIA MUNICIPAL DE AGRICULTURA

Código	Especificação	Operação Especial	Projetos	Atividades	Total
20 609 0055	Gestão Administrativa do Setor Agrário		40.000,00	13.000,00	53.000,00
20.609.0055.1551.0000	Aquisição de veículo		15.000,00		15.000,00
20.609.0055.1552.0000	Construir e/ou Reformar o Espaço de Agronegócios/Agroshow		25.000,00		25.000,00
20.609.0055.2555.0000	Programa de aquisição a transporte da casquinha			5.500,00	5.500,00
20.609.0055.2556.0000	Programa de apoio a eventos tradicionais na zona urbana e rural			2.500,00	2.500,00
20.609.0055.2557.0000	Construção e/ou reforma do Parque Agropecuário			5.000,00	5.000,00
20 609 0060	Agropecuária Sustentável, Abastecimento e Comercialização		10.000,00		10.000,00
20.609.0060.1550.0000	Projetos de incentivo à piscicultura		10.000,00		10.000,00
TOTAL		0,00	187.000,00	393.000,00	580.000,00

PREFEITURA MUNICIPAL DE URUÇUI

PRAÇA DEPUTADO SEBASTIÃO LEAL, Nº 02 - CNPJ:06985832/0001-90 Orçamento Programa - Exercício de 2014
Anexo 06
Página 13

PROGRAMA DE TRABALHO

(Inc.II, § 2º, Art.2º)

02 PODER EXECUTIVO

09 SECRETARIA MUNICIPAL DE MEIO AMBIENTE E REC. NATURAIS

Código	Especificação	Operação Especial	Projetos	Atividades	Total
18	Gestão Ambiental		35.000,00	164.500,00	199.500,00
18 541	Preservação e Conservação Ambiental		35.000,00	164.500,00	199.500,00
18 541 0053	Conservação, Preservação e Controle Ambiental		35.000,00	164.500,00	199.500,00
18.541.0053.1485.0000	Projetos de recuperação de áreas de preservação ambiental		35.000,00		35.000,00
18.541.0053.2481.0000	Encargos com a Secretaria do Meio Ambiente			162.000,00	162.000,00
18.541.0053.2483.0000	Programas de conscientização ecológica			2.500,00	2.500,00
TOTAL		0,00	35.000,00	164.500,00	199.500,00

PREFEITURA MUNICIPAL DE URUÇUI

PRAÇA DEPUTADO SEBASTIÃO LEAL, Nº 02 - CNPJ:06985832/0001-90 Orçamento Programa - Exercício de 2014

Anexo 06

Página 14

PROGRAMA DE TRABALHO

(Inc.II, § 2º, Art.2º)

02 PODER EXECUTIVO**10 SECRETARIA MUNICIPAL DO INTERIOR**

Código	Especificação	Operação Especial	Projetos	Atividades	T o t a l
04	Administração			173.720,00	173.720,00
04	122 Administração Geral			173.720,00	173.720,00
04	122 0052 Infraestrutura Rural			173.720,00	173.720,00
04.122.0052.2039.0000	Manutenção da Secretaria Municipal do Interior			173.720,00	173.720,00
12	Educação		5.000,00		5.000,00
12	361 Ensino Fundamental		5.000,00		5.000,00
12	361 0052 Infraestrutura Rural		5.000,00		5.000,00
12.361.0052.1210.0000	Construção de poços em escolas da zona rural		5.000,00		5.000,00
16	Habitação		20.000,00	30.000,00	50.000,00
16	481 Habitação Rural		20.000,00	30.000,00	50.000,00
16	481 0047 Moradia e Dignidade Rural		20.000,00	30.000,00	50.000,00
16.481.0047.1400.0000	Obras de construção, complementação e melhoria de habitações populares		20.000,00		20.000,00
16.481.0047.2400.0000	Apoio às ações de melhoria de habitações populares			30.000,00	30.000,00
17	Saneamento		66.500,00	3.000,00	69.500,00
17	511 Saneamento Básico Rural		66.500,00	3.000,00	69.500,00
17	511 0050 Saneamento Básico Rural		66.500,00	3.000,00	69.500,00
17.511.0050.1421.0000	Construção e recuperação de módulos sanitários domiciliares		5.000,00		5.000,00
17.511.0050.1422.0000	Construção e restauração de lavanderias e chafarizes públicos		6.500,00		6.500,00
17.511.0050.1423.0000	Construção e recuperação de casa para motores bombas		10.000,00		10.000,00
17.511.0050.1424.0000	Construção de poços e reservatórios d'água		15.000,00		15.000,00
17.511.0050.1425.0000	Construção e recuperação de sistemas de abastecimento d'água		15.000,00		15.000,00
17.511.0050.1426.0000	Construção e recuperação de açudes e barragens		10.000,00		10.000,00
17.511.0050.1427.0000	Construção e recuperação de pontes, bueiros e passagens molhadas		5.000,00		5.000,00
17.511.0050.2422.0000	Manutenção de poços, chafarizes e caixas de água			3.000,00	3.000,00
18	Gestão Ambiental		15.000,00		15.000,00
18	544 Recursos Hídricos		15.000,00		15.000,00
18	544 0061 Conservação e Gestão de Recursos Hídricos		15.000,00		15.000,00
18.544.0061.1488.0000	Aquisição de motores bombas		10.000,00		10.000,00
18.544.0061.1489.0000	Aquisição de motores tipo geradores		5.000,00		5.000,00
20	Agricultura		10.000,00		10.000,00
20	605 Abastecimento		10.000,00		10.000,00
20	605 0067 Desenvolvimento Urbano e Rural		10.000,00		10.000,00
20.605.0067.1506.0000	Construção de mercado		10.000,00		10.000,00
25	Energia			205.000,00	205.000,00
25	752 Energia Elétrica			205.000,00	205.000,00

PREFEITURA MUNICIPAL DE URUÇUI

PRAÇA DEPUTADO SEBASTIÃO LEAL, Nº 02 - CNPJ:06985832/0001-90 Orçamento Programa - Exercício de 2014
Anexo 06
Página 15

PROGRAMA DE TRABALHO

(Inc.II, § 2º, Art.2º)

02 PODER EXECUTIVO

10 SECRETARIA MUNICIPAL DO INTERIOR

Código	Especificação	Operação Especial	Projetos	Atividades	T o t a l
25 752 0067	Desenvolvimento Urbano e Rural			205.000,00	205.000,00
25.752.0067.2590.0000	Encargos com os serviços da ELETROBRÁS			205.000,00	205.000,00
26	Transporte		22.500,00		22.500,00
26 782	Transporte Rodoviário		22.500,00		22.500,00
26 782 0040	Expansão e Melhoria da Rede Rodoviária e do Trânsito Urbano		12.500,00		12.500,00
26.782.0040.1619.0000	Construção e/ou Manutenção de Pontes de Estruturas Metálicas		10.000,00		10.000,00
26.782.0040.1620.0000	Construção de mata-burros		2.500,00		2.500,00
26 782 0070	Mobilidade Urbana e Trânsito		10.000,00		10.000,00
26.782.0070.1611.0000	Construção e equipamento do prédio da STRANS		10.000,00		10.000,00
TOTAL		0,00	139.000,00	411.720,00	550.720,00

PREFEITURA MUNICIPAL DE URUÇUI

PRAÇA DEPUTADO SEBASTIÃO LEAL, Nº 02 - CNPJ:06985832/0001-90 Orçamento Programa - Exercício de 2014
Anexo 06
Página 16

PROGRAMA DE TRABALHO

(Inc.II, § 2º, Art.2º)

02 PODER EXECUTIVO

11 SECRETARIA MUNICIPAL DE ASSISTÊNCIA SOCIAL

Código	Especificação	Operação Especial	Projetos	Atividades	T o t a l
08	Assistência Social		10.000,00	7.000,00	17.000,00
08 241	Assistência ao Idoso		10.000,00	7.000,00	17.000,00
08 241 0013	Proteção social Especial		10.000,00	7.000,00	17.000,00
08.241.0013.1125.0000	Construção do Centro de Convivência do Idoso		10.000,00		10.000,00
08.241.0013.2120.0000	Manutenção das atividades de proteção ao idoso			7.000,00	7.000,00
08 242	Assistência ao Portador de Deficiência			10.500,00	10.500,00
08 242 0013	Proteção social Especial			10.500,00	10.500,00
08.242.0013.2130.0000	Proteção social especial à Pessoa Deficiente			10.500,00	10.500,00
08 243	Assistência à Criança e ao Adolescente		20.000,00	165.270,00	185.270,00
08 243 0014	Cidadania e Direitos Humanos			66.400,00	66.400,00
08.243.0014.2143.0000	Ações do programa de combate às drogas			2.550,00	2.550,00
08.243.0014.2144.0000	Manutenção das atividades do conselho tutelar			54.750,00	54.750,00
08.243.0014.2145.0000	Manutenção do Fundo dos direitos da criança e do adolescente			5.600,00	5.600,00
08.243.0014.2147.0000	Programa de tratamento a dependentes químicos			3.500,00	3.500,00
08 243 0015	Promoção dos Direitos de Crianças e Adolescentes		20.000,00	98.870,00	118.870,00
08.243.0015.1147.0000	Construção da casa de passagem		10.000,00		10.000,00
08.243.0015.1150.0000	Construção e equipamento do prédio do PETI		10.000,00		10.000,00
08.243.0015.2140.0000	Proteção social especial à criança e ao adolescente			49.770,00	49.770,00
08.243.0015.2141.0000	Proteção social básica ao jovem - PROJOVEM			31.800,00	31.800,00
08.243.0015.2199.0000	Assistência integral à criança, ao adolescente e à família			17.500,00	17.500,00
08 244	Assistência Comunitária		81.000,00	1.673.310,00	1.754.310,00
08 244 0016	Gestão de Políticas Sociais		56.000,00	1.577.360,00	1.633.360,00
08.244.0016.1152.0000	Construção e restauração do prédio do Conselho Tutelar		5.000,00		5.000,00
08.244.0016.1157.0000	Construção e equipamento do CREAS		5.000,00		5.000,00
08.244.0016.1159.0000	Ampliação e reforma do prédio da Secretaria Mun.de Assistência Social		15.000,00		15.000,00
08.244.0016.1171.0000	Aquisição de veículo		31.000,00		31.000,00
08.244.0016.2149.0000	Manutenção dos serviços de assistência social			384.510,00	384.510,00
08.244.0016.2150.0000	Manutenção dos serviços de assistência social			105.900,00	105.900,00
08.244.0016.2151.0000	Cursos de aprimoramento para geração de emprego e renda			14.500,00	14.500,00
08.244.0016.2155.0000	Manutenção do Fundo Municipal de Assistência Social			988.450,00	988.450,00
08.244.0016.2171.0000	Programa Bolsa Família Municipal			25.000,00	25.000,00
08.244.0016.2172.0000	Encargos com benefícios eventuais emergenciais			13.000,00	13.000,00
08.244.0016.2173.0000	Encargos com serviços funerários			46.000,00	46.000,00
08 244 0028	Proteção Social Básica de Assistência Social		25.000,00	66.400,00	91.400,00
08.244.0028.1151.0000	Construção, reforma e equipamento do CRAS		25.000,00		25.000,00
08.244.0028.2153.0000	Manutenção e implementação do Centro de Ref. das Ass. Comunitárias - CRAC			26.000,00	26.000,00
08.244.0028.2154.0000	Manutenção e implementação da Coordenação Municipal de Apoio ao artesanato			13.800,00	13.800,00
08.244.0028.2159.0000	Manutenção das ações do programa de atendimento integral à família - PAIF			26.600,00	26.600,00

PREFEITURA MUNICIPAL DE URUÇUIPRAÇA DEPUTADO SEBASTIÃO LEAL, Nº 02 - CNPJ:06985832/0001-90 Orçamento Programa - Exercício de 2014
Anexo 06
Página 17**PROGRAMA DE TRABALHO**

(Inc.II, § 2º, Art.2º)

02 PODER EXECUTIVO**11 SECRETARIA MUNICIPAL DE ASSISTÊNCIA SOCIAL**

Código	Especificação	Operação Especial	Projetos	Atividades	T o t a l
08 244 0058	Benefícios Assistenciais			29.550,00	29.550,00
08.244.0058.2142.0000	Manutenção das ações do Programa Bolsa Família PBF/IGDBF			29.550,00	29.550,00
TOTAL		0,00	111.000,00	1.856.080,00	1.967.080,00

PREFEITURA MUNICIPAL DE URUÇUIPRAÇA DEPUTADO SEBASTIÃO LEAL, Nº 02 - CNPJ:06985832/0001-90 Orçamento Programa - Exercício de 2014
Anexo 06
Página 18**PROGRAMA DE TRABALHO**

(Inc.II, § 2º, Art.2º)

02 PODER EXECUTIVO**12 CONTROLADORIA GERAL DO MUNICÍPIO**

Código	Especificação	Operação Especial	Projetos	Atividades	T o t a l
04	Administração	111.600,00			111.600,00
04 124	Controle Interno	111.600,00			111.600,00
04 124 0010	Controle Interno	111.600,00			111.600,00
04.124.0010.3080.0000	Manutenção das atividades de controle interno	103.000,00			103.000,00
04.124.0010.3081.0000	Treinamento e qualificação dos funcionários do Órgão	1.500,00			1.500,00
04.124.0010.3082.0000	Manutenção das atividades do Departamento de Auditoria	7.100,00			7.100,00
TOTAL		111.600,00	0,00	0,00	111.600,00

PREFEITURA MUNICIPAL DE URUÇUIPRAÇA DEPUTADO SEBASTIÃO LEAL, Nº 02 - CNPJ:06985832/0001-90 Orçamento Programa - Exercício de 2014
Anexo 06
Página 19**PROGRAMA DE TRABALHO**

(Inc.II, § 2º, Art.2º)

02 PODER EXECUTIVO**13 SECRETARIA MUNICIPAL DE DESENVOLVIMENTO ESTRATÉGICO**

Código	Especificação	Operação Especial	Projetos	Atividades	T o t a l
04	Administração			204.502,00	204.502,00
04 122	Administração Geral			204.502,00	204.502,00
04 122 0005	Gestão Administrativa			192.902,00	192.902,00
04.122.0005.2054.0000	Programa de incentivo às atividades de associação de cooperativismo			9.400,00	9.400,00
04.122.0005.2148.0000	Manutenção da Secretaria de Desenvolvimento Estratégico			183.502,00	183.502,00
04 122 0007	Gestão Administrativa Democrática			4.550,00	4.550,00
04.122.0007.2066.0000	Incentivo ao desenvolvimento de cursos em qualificação profissional com entidades do município			4.550,00	4.550,00
04 122 0059	Gestão Estratégica			7.050,00	7.050,00
04.122.0059.2053.0000	Programa de incentivo às atividades de fomento			4.000,00	4.000,00
04.122.0059.2065.0000	Incentivo e apoio às empresas locais na participação e exposição em feiras			3.050,00	3.050,00
TOTAL		0,00	0,00	204.502,00	204.502,00

PREFEITURA MUNICIPAL DE URUÇUI

PRAÇA DEPUTADO SEBASTIÃO LEAL, Nº 02 - CNPJ:06985832/0001-90 Orçamento Programa - Exercício de 2014
Anexo 06
Página 20

PROGRAMA DE TRABALHO

(Inc.II, § 2º, Art.2º)

02 PODER EXECUTIVO

14 SECRETARIA MUNICIPAL DE PLANEJAMENTO

Código	Especificação	Operação Especial	Projetos	Atividades	T o t a l
04	Administração		9.150,00	172.562,00	181.712,00
04	121 Planejamento e Orçamento		9.150,00	172.562,00	181.712,00
04	121 0006 Gestão de Planejamento e Orçamento		9.150,00	172.562,00	181.712,00
04.121.0006.1051.0000	Ações de modernização e informatização da Adm. Pública, aperfeiçoando o sistema de planejamento		3.500,00		3.500,00
04.121.0006.1052.0000	Ações de incentivo da participação popular nas definições de políticas públicas		5.650,00		5.650,00
04.121.0006.2051.0000	Manutenção das atividades de planejamento e orçamento			172.562,00	172.562,00
TOTAL		0,00	9.150,00	172.562,00	181.712,00

PREFEITURA MUNICIPAL DE URUÇUI

PRAÇA DEPUTADO SEBASTIÃO LEAL, Nº 02 - CNPJ:06985832/0001-90 Orçamento Programa - Exercício de 2014
Anexo 06
Página 21

PROGRAMA DE TRABALHO

(Inc.II, § 2º, Art.2º)

02 PODER EXECUTIVO

15 SECRETARIA MUNICIPAL DE GOVERNO

Código	Especificação	Operação Especial	Projetos	Atividades	T o t a l
04	Administração			161.605,00	161.605,00
04	122 Administração Geral			161.605,00	161.605,00
04	122 0005 Gestão Administrativa			161.605,00	161.605,00
04.122.0005.2043.0000	Manutenção da Secretaria Municipal de Governo			161.605,00	161.605,00
TOTAL		0,00	0,00	161.605,00	161.605,00

PREFEITURA MUNICIPAL DE URUÇUI

PRAÇA DEPUTADO SEBASTIÃO LEAL, Nº 02 - CNPJ:06985832/0001-90 Orçamento Programa - Exercício de 2014
Anexo 06
Página 22

PROGRAMA DE TRABALHO

(Inc.II, § 2º, Art.2º)

02 PODER EXECUTIVO

16 SECRETARIA MUNICIPAL DA JUVENTUDE

Código	Especificação	Operação Especial	Projetos	Atividades	T o t a l
14	Direitos da Cidadania		39.000,00	201.540,00	240.540,00
14	422 Direitos Individuais, Coletivos e Difusos		39.000,00	201.540,00	240.540,00
14	422 0039 Gestão e Participação Social		2.000,00	194.040,00	196.040,00
14.422.0039.1002.0000	Elaboração e Implementação do Plano Mun.da Juventude		2.000,00		2.000,00
14.422.0039.2002.0000	Manutenção do Fundo Municipal da Juventude			10.500,00	10.500,00
14.422.0039.2300.0000	Manut.das Ativid.da Secretaria Municipal da Juventude			183.540,00	183.540,00
14	422 0048 Desenvolvimento Integral dos Jovens		37.000,00	7.500,00	44.500,00
14.422.0048.1003.0000	Implantação do Fórum Mun.de Aprendizagem Profissional		3.000,00		3.000,00
14.422.0048.1004.0000	Implementação do Passe Estudantil		4.000,00		4.000,00
14.422.0048.1300.0000	Implatação e manutenção do Centro da Juventude		30.000,00		30.000,00
14.422.0048.2003.0000	Manutenção do Prog.Juventude e Meio Ambiente			3.500,00	3.500,00
14.422.0048.2004.0000	Fortalecimento do Projovem Urbano, Adolesc.e Trabalhador			4.000,00	4.000,00
TOTAL		0,00	39.000,00	201.540,00	240.540,00

PREFEITURA MUNICIPAL DE URUÇUI

PRAÇA DEPUTADO SEBASTIÃO LEAL, Nº 02 - CNPJ:06985832/0001-90 Orçamento Programa - Exercício de 2014
Anexo 06
Página 23

PROGRAMA DE TRABALHO

(Inc.II, § 2º, Art.2º)

02 PODER EXECUTIVO**17 SUPERINTENDÊNCIA MUNICIPAL DE TRANSPORTE E TRÂNSITO**

Código	Especificação	Operação Especial	Projetos	Atividades	T o t a l
24	Comunicações			5.250,00	5.250,00
24	721 Comunicações Postais			5.250,00	5.250,00
24	721 0005 Gestão Administrativa			5.250,00	5.250,00
24.721.0005.2591.0000	Serviços postais convencionais			5.250,00	5.250,00
24	722 Telecomunicações			7.550,00	7.550,00
24	722 0005 Gestão Administrativa			7.550,00	7.550,00
24.722.0005.2592.0000	Manutenção dos serviços de TV, Telefonia e public. anúncios e notas			7.550,00	7.550,00
26	Transporte		7.500,00	586.350,00	593.850,00
26	782 Transporte Rodoviário		7.500,00	586.350,00	593.850,00
26	782 0070 Mobilidade Urbana e Trânsito		7.500,00	580.250,00	587.750,00
26.782.0070.1611.0000	Construção e equipamento do prédio da STRANS		5.500,00		5.500,00
26.782.0070.1614.0000	Aquisição de veículos		2.000,00		2.000,00
26.782.0070.2612.0000	Manutenção da Superintendencia Municipal de trânsito - STRANS			575.650,00	575.650,00
26.782.0070.2614.0000	Aquisição e manutenção de placas de sinalização			3.600,00	3.600,00
26.782.0070.2617.0000	Aquisição de um carro reboque			1.000,00	1.000,00
26	782 0071 Segurança Urbana			6.100,00	6.100,00
26.782.0071.2615.0000	Instalação do serviço de notificação			6.100,00	6.100,00
TOTAL		0,00	7.500,00	599.150,00	606.650,00

PREFEITURA MUNICIPAL DE URUÇUI

PRAÇA DEPUTADO SEBASTIÃO LEAL, Nº 02 - CNPJ:06985832/0001-90 Orçamento Programa - Exercício de 2014
Anexo 06
Página 24

PROGRAMA DE TRABALHO

(Inc.II, § 2º, Art.2º)

02 PODER EXECUTIVO**18 PROCURADORIA GERAL DO MUNICÍPIO - PGM**

Código	Especificação	Operação Especial	Projetos	Atividades	T o t a l
04	Administração			34.500,00	34.500,00
04	062 Defesa do Interesse Público no Processo Judiciário			34.500,00	34.500,00
04	062 0004 Gestão Administrativa da Procuradoria Geral			34.500,00	34.500,00
04.062.0004.2030.0000	Manutenção das atividades da Procuradoria Geral do Município			34.500,00	34.500,00
TOTAL		0,00	0,00	34.500,00	34.500,00

PREFEITURA MUNICIPAL DE URUÇUI

PRAÇA DEPUTADO SEBASTIÃO LEAL, Nº 02 - CNPJ:06985832/0001-90 Orçamento Programa - Exercício de 2014
Anexo 06
Página 25

PROGRAMA DE TRABALHO

(Inc.II, § 2º, Art.2º)

90 Reserva de Contingência

99 RESERVA DE CONTINGÊNCIA

Código	Especificação	Operação Especial	Projetos	Atividades	T o t a l
99	Reserva de Contingência	1.232.092,00			1.232.092,00
99	999 Reserva de Contingência	1.232.092,00			1.232.092,00
99	999 9999 RESERVA DE CONTINGÊNCIA	1.232.092,00			1.232.092,00
99.999.9999.9999.0000	Reserva de Contingência	1.232.092,00			1.232.092,00
TOTAL		1.232.092,00	0,00	0,00	1.232.092,00
TOTAL GERAL		1.391.156,00	14.885.026,00	46.560.540,00	62.836.722,00

PREFEITURA MUNICIPAL DE URUÇUI

PRAÇA DEPUTADO SEBASTIÃO LEAL, Nº 02 - CNPJ:06985832/0001-90

Orçamento Programa - Exercício de 2014

ANÁLISE DA DESPESA EM PORCENTAGEM

Quadro 22

Página 1

Código	Especificação	Elemento	Modalidade	Grupo	Categoria Econômica
3.0.00.00	DESPESAS CORRENTES				71,51
3.1.00.00	PESSOAL E ENCARGOS SOCIAIS			43,94	
3.1.90.00	APLICAÇÕES DIRETAS		43,94		
3.1.90.04	CONTRATAÇÃO POR TEMPO DETERMINADO	0,10			
3.1.90.11	VENCIMENTOS E VANTAGENS FIXAS - PESSOAL CIVIL	34,95			
3.1.90.13	OBRIGAÇÕES PATRONAIS	6,47			
3.1.90.16	OUTRAS DESPESAS VARIÁVEIS - PESSOAL CIVIL	0,13			
3.1.90.91	SENTENÇAS JUDICIAIS	0,34			
3.1.90.92	DESPESAS DE EXERCÍCIOS ANTERIORES	1,94			
3.1.90.94	INDENIZAÇÕES TRABALHISTAS - INTRA-ORÇAMENTÁRIO	0,01			
3.2.00.00	JUROS E ENCARGOS DA DÍVIDA			0,01	
3.2.90.00	APLICAÇÕES DIRETAS		0,01		
3.2.90.21	JUROS SOBRE A DÍVIDA POR CONTRATO	0,01			
3.2.90.22	OUTROS ENCARGOS SOBRE A DÍVIDA POR CONTRATO	0,00			
3.2.90.25	ENCARGOS SOBRE OPERAÇÕES DE CRÉDITO POR ANTECIPAÇÃO DA RECEITA	0,00			
3.3.00.00	OUTRAS DESPESAS CORRENTES			27,56	
3.3.50.00	TRANSFERÊNCIAS A INSTITUIÇÕES PRIVADAS SEM FINS LUCRATIVOS		0,04		
3.3.50.41	CONTRIBUIÇÕES	0,04			
3.3.90.00	APLICAÇÕES DIRETAS		27,52		
3.3.90.04	CONTRATAÇÃO POR TEMPO DETERMINADO	0,00			
3.3.90.08	OUTROS BENEFÍCIOS ASSISTENCIAIS DO SERVIDOR E DO MILITAR	0,04			
3.3.90.14	DIÁRIAS - PESSOAL CIVIL	0,80			
3.3.90.18	AUXÍLIO FINANCEIRO A ESTUDANTES	0,00			
3.3.90.30	MATERIAL DE CONSUMO	6,68			
3.3.90.31	PREMIAÇÕES CULTURAIS, ARTÍSTICAS, CIENTÍFICAS, DESPORTIVAS E				
3.3.90.32	MATERIAL, BEM OU SERVIÇO PARA DISTRIBUIÇÃO GRATUITA	0,09			
3.3.90.33	PASSAGENS E DESPESAS COM LOCOMOÇÃO	0,08			
3.3.90.35	SERVIÇOS DE CONSULTORIA	1,09			
3.3.90.36	OUTROS SERVIÇOS DE TERCEIROS - PESSOA FÍSICA	3,75			
3.3.90.37	LOCAÇÃO DE MÃO-DE-OBRA	0,00			
3.3.90.39	OUTROS SERVIÇOS DE TERCEIROS - PESSOA JURÍDICA	13,83			
3.3.90.47	OBRIGAÇÕES TRIBUTÁRIAS E CONTRIBUTIVAS	0,73			
3.3.90.48	OUTROS AUXÍLIOS FINANCEIROS A PESSOA FÍSICA	0,03			
3.3.90.91	SENTENÇAS JUDICIAIS	0,03			
3.3.90.92	DESPESAS DE EXERCÍCIOS ANTERIORES	0,28			
3.3.90.93	INDENIZAÇÕES E RESTITUIÇÕES	0,05			
4.0.00.00	DESPESAS DE CAPITAL				26,53
4.4.00.00	INVESTIMENTOS			25,81	
4.4.90.00	APLICAÇÕES DIRETAS		25,81		
4.4.90.51	OBRAS E INSTALAÇÕES	21,30			
4.4.90.52	EQUIPAMENTOS E MATERIAL PERMANENTE	4,48			
4.4.90.61	AQUISIÇÃO DE IMÓVEIS	0,04			
4.5.00.00	INVERSÕES FINANCEIRAS			0,00	
4.5.90.00	APLICAÇÕES DIRETAS		0,00		
4.5.90.61	AQUISIÇÃO DE IMÓVEIS	0,00			
4.6.00.00	AMORTIZAÇÃO DA DÍVIDA			0,72	
4.6.90.00	APLICAÇÕES DIRETAS		0,72		
4.6.90.71	PRINCIPAL DA DÍVIDA CONTRATUAL RESGATADA	0,72			
9.0.00.00	RESERVA DE CONTINGÊNCIA				1,96

PREFEITURA MUNICIPAL DE URUÇUI

PRAÇA DEPUTADO SEBASTIÃO LEAL, Nº 02 - CNPJ:06985832/0001-90

Orçamento Programa - Exercício de 2014

ANÁLISE DA DESPESA EM PORCENTAGEM

Quadro 22

Página 2

Código	Especificação	Elemento	Modalidade	Grupo	Categoria Econômica
9.9.00.00	RESERVA DE CONTINGÊNCIA			1,96	
9.9.99.00	Reserva de Contingência		1,96		
9.9.99.99	RESERVA DE CONTINGÊNCIA	1,96			
TOTAL					100,00

PREFEITURA MUNICIPAL DE URUÇUI

PRAÇA DEPUTADO SEBASTIÃO LEAL, Nº 02 - CNPJ:06985832/0001-90

Orçamento Programa - Exercício de 2014

ANÁLISE DA SAÚDE

Quadro 17

Página 1

ANÁLISE DA SAÚDE - RECEITA PREVISTA

Cod Receita	Discriminação	Total Orçado	Aplicações	
			Obrigatórias	15%
	RECEITA DE IMPOSTOS			
1112.02.00.00	IPTU	80.000,00	12.000,00	
1112.04.31.00	RETIDOS NAS FONTES	301.000,00	45.150,00	
1112.08.00.00	IMP.S/TRANSM.INTER VIVOS-BENS MOVEIS E DIREIT.SOE	420.000,00	63.000,00	
1113.05.00.00	ISS	1.350.000,00	202.500,00	
	TRANSFERENCIAS DA UNIÃO			
1721.01.02.00	COTA-PARTE FPM	11.231.395,00	1.684.709,25	
1721.01.05.00	COTA-PARTE ITR	227.000,00	34.050,00	
1721.36.00.00	TRANSF.FINANCEIRA DO ICMS- DESONERAÇÃO - L.C. Nº : TRANSFERENCIAS DO ESTADO	47.000,00	7.050,00	
1722.01.01.00	COTA-PARTE DO ICMS	21.539.499,00	3.230.924,85	
1722.01.02.00	COTA-PARTE DO IPVA	30.000,00	4.500,00	
1722.01.04.00	COTA-PARTE DO IPI SOBRE EXPORTAÇÃO MULTAS E JUROS DE MORA DE IMPOSTOS	4.200,00	630,00	
1911.02.03.00	MULTAS JUROS DE MORA-IMP.SOBRE IRRF	15.750,00	2.362,50	
1911.38.00.00	MULTAS JUROS DE MORA IPTU	12.600,00	1.890,00	
1911.39.00.00	MULTAS JUROS DE MORA ITBI	13.650,00	2.047,50	
1911.40.00.00	MULTAS JUROS DE MORA ISS	15.750,00	2.362,50	
	Sub Total - Aplicações Mínimas Obrigatórias 15%	35.287.844,00	5.293.176,60	
	OUTRAS RECEITAS (100%)			
1325.01.03.00	RECEITA REMUN.DEPÓS. BANC.RECUR.VINC. FNS	10.100,00	10.100,00	
1600.05.01.00	SERVIÇOS HOSPITALARES	420.000,00	420.000,00	
1721.33.01.00	PAB - Parte Fixo	510.000,00	510.000,00	
1721.33.02.00	PROGRAMA DE VIGILÂNCIA SANITÁRIA	90.000,00	90.000,00	
1721.33.03.00	PROG.ASSISTENCIA FARMACÊUTICA BÁSICA	101.000,00	101.000,00	
1721.33.04.00	PROG.AGENTES COMUNITÁRIOS DE SAÚDE - PACS	525.000,00	525.000,00	
1721.33.05.00	PROGRAMA SAÚDE DA FAMÍLIA - PSF	962.550,00	962.550,00	
1721.33.06.00	PROGRAMA DE INCENTIVO A SAÚDE BUCAL - PISB	187.000,00	187.000,00	
1721.33.07.00	AÇÕES DE MANUTENÇÃO DO SAMU	630.000,00	630.000,00	
1721.33.08.00	TRANSFERÊNCIA DO PROGRAMA NASF	120.000,00	120.000,00	
1721.33.09.00	PROGRAMA DE ATENÇÃO PSICOSSOCIAL - CAPS	300.000,00	300.000,00	
1721.33.10.00	PROG.PAC.INTEGR.EPID.CONTR.DOENÇAS - PPI ECD	231.000,00	231.000,00	
1721.33.99.00	OUTRAS TRANSFERENCIAS PARA A SAÚDE	166.000,00	166.000,00	
1722.33.00.00	TRANSF.RECUR.ESTADO P/PROGR. SAÚDE-REPASSE	230.000,00	230.000,00	
1761.01.00.00	TRANSF.CONVÊNIO UNIAO P/ O SUS	73.500,00	73.500,00	
1762.01.00.00	TRANSF.CONV.ESTADO P/ O SUS	104.207,00	104.207,00	
2471.01.00.00	TRANSF.CONVÊNIO DA UNIAO PARA O SUS	189.000,00	189.000,00	
2472.01.00.00	TRANSFERÊNCIAS DE CONVÊNIO DOS ESTADOS P/C	189.000,00	189.000,00	
	Sub Total	5.038.357,00	5.038.357,00	
	TOTAL	40.326.201,00	10.331.533,60	

PREFEITURA MUNICIPAL DE URUÇUI

PRAÇA DEPUTADO SEBASTIÃO LEAL, Nº 02 - CNPJ:06985832/0001-90

Orçamento Programa - Exercício de 2014

ANÁLISE DA SAÚDE

Quadro 17

Página 2

ANÁLISE DA SAÚDE - DESPESA FIXADA

Func. Programatica	Discriminação	Fixado à Aplicar
10.301.0011.2182.0000	Ações de Vigilância Sanitária	24.500,00
10.301.0012.1162.0000	Construção, reforma e ampliação da Maternidade	35.000,00
10.301.0020.1165.0000	Aquisição de imóveis para obras da Saúde	10.000,00
10.301.0020.1166.0000	Aquisição de ambulância	430.000,00
10.301.0020.1170.0000	Aquisição de veículos	80.000,00
10.301.0020.2160.0000	Manutenção dos serviços municipais de saúde	246.974,00
10.301.0025.1180.0000	Implantação e Construção do CAPS A-D	19.000,00
10.301.0025.2163.0000	Manutenção do SAMU	1.234.050,00
10.301.0025.2184.0000	Ações de Assistência Farmacêutica Básica	200.000,00
10.301.0025.2185.0000	Ações do Progr. de Agentes Comunitários de Saúde - PACS	730.400,00
10.301.0025.2186.0000	Ações do Programa de Saúde da Família - PSF	1.976.000,00
10.301.0025.2188.0000	Ações do programa de incentivo à Saúde Bucal	270.300,00
10.301.0025.2189.0000	Ações do Programa PPI/ECD	90.900,00
10.301.0025.2190.0000	Ações do Prog. de Assistência Psicossocial - CAPS	103.500,00
10.301.0025.2191.0000	Implantação e manutenção do Programa NASF	127.000,00
10.301.0025.2193.0000	Ações decorrentes do convênio com HRDAV	2.000,00
10.301.0025.2194.0000	Ações decorrentes do convênio com APAE	3.000,00
10.301.0027.1160.0000	Construção, ampliação e recuperação de Unidades de Saúde	560.000,00
10.301.0027.1163.0000	Construção, reforma e ampliação do SAMU	260.000,00
10.301.0027.1167.0000	Aquisição de equipamentos para a área de Saúde	165.250,00
10.301.0027.2161.0000	Campanhas educativas e prev. de Saúde Pública	24.900,00
10.301.0027.2162.0000	Manutenção dos Postos e Unidades Básicas de Saúde	156.920,00
10.301.0027.2196.0000	Manutenção das atividades ambulatoriais e hospitalares	201.800,00
10.302.0020.1196.0000	Aquisição de veículos diversos	105.000,00
10.302.0020.2197.0000	Manutenção da Secretaria Municipal de Saúde	4.745.800,00
10.302.0025.2200.0000	Ações da Unidade de Pronto atendimento - UPA	14.000,00
10.302.0027.1195.0000	Ampliação e reforma do Lab. Anal. Clínicas do Hospital Getúlio Leite	38.000,00
10.302.0027.2196.0000	Manutenção das atividades ambulatoriais e hospitalares	49.000,00
Total Despesa Fixada à Aplicar		11.903.294,00
DEDUÇÕES		
	(-) Despesa com Inativos e Pensionistas.	0,00
	(-) Recursos de Auxílios, Subvenc e Contrib.	5.038.357,00
	(+) Total Líquido	6.864.937,00
Percentual Fixado à Aplicar		19,45%

PREFEITURA MUNICIPAL DE URUÇUI

PRAÇA DEPUTADO SEBASTIÃO LEAL, Nº 02 - CNPJ:06985832/0001-90

Quadro 16

Orçamento Programa - Exercício de 2014

Página 1

ANÁLISE DE APLICAÇÃO NO ENSINO**ANÁLISE DO ENSINO - RECEITA PREVISTA**

Cod Receita	Discriminação	Total Orçado	Obrig 25%	Fundamental	Infantil
RECEITA TRIBUTARIA					
1112.02.00.0	IPTU	80.000,00	20.000,00	12.000,00	8.000,00
1112.04.31.0	RETIDOS NAS FONTES	301.000,00	75.250,00	45.150,00	30.100,00
1112.08.00.0	IMP.S/TRANSM.INTER VIVOS-BENS MOVEIS E DIREIT.SOBRE	420.000,00	105.000,00	63.000,00	42.000,00
1113.05.00.0 ISS					
		1.350.000,00	337.500,00	202.500,00	135.000,00
TRANSFERENCIAS DA UNIÃO					
1721.01.02.0	COTA-PARTE FPM	11.231.395,00	2.807.848,75	1.684.709,25	1.123.139,50
1721.01.05.0	COTA-PARTE ITR	227.000,00	56.750,00	34.050,00	22.700,00
1721.36.00.0	TRANSF.FINANCEIRA DO ICMS- DESONERAÇÃO - L.C. Nº 87/	47.000,00	11.750,00	7.050,00	4.700,00
TRANSFERENCIAS DO ESTADO					
1722.01.01.0	COTA-PARTE DO ICMS	21.539.499,00	5.384.874,75	3.230.924,85	2.153.949,90
1722.01.02.0	COTA-PARTE DO IPVA	30.000,00	7.500,00	4.500,00	3.000,00
1722.01.04.0	COTA-PARTE DO IPI SOBRE EXPORTAÇÃO	4.200,00	1.050,00	630,00	420,00
MULTAS E JUROS DE MORA DE IMPOSTOS					
1911.02.03.0	MULTAS JUROS DE MORA-IMP.SOBRE IRRF	15.750,00	3.937,50	2.362,50	1.575,00
1911.38.00.0	MULTAS JUROS DE MORA IPTU	12.600,00	3.150,00	1.890,00	1.260,00
1911.39.00.0	MULTAS JUROS DE MORA ITBI	13.650,00	3.412,50	2.047,50	1.365,00
1911.40.00.0	MULTAS JUROS DE MORA ISS	15.750,00	3.937,50	2.362,50	1.575,00
1913.99.00.0 MULTAS E JUROS DE MORA DA DÍVIDA ATIVA DE OUTROS T					
		14.700,00	3.675,00	2.205,00	1.470,00
RECEITA DA DÍVIDA ATIVA TRIBUTARIA					
1931.99.01.0	RECEITA DA DÍVIDA ATIVA DE OUTROS TRIBUTOS - PRINCIP	13.650,00	3.412,50	2.047,50	1.365,00
Sub-Total		35.316.194,00	8.829.048,50	5.297.429,10	3.531.619,40
OUTRAS RECEITAS (100%)					
1325.01.02.00	RECEITA REMUNERAÇÃO DEPÓS. BANCÁR.RECUR.VIN	35.500,00	35.500,00		
1721.35.01.00	TRANSFERÊNCIAS DO SALÁRIO-EDUCAÇÃO	245.000,00	245.000,00		
1721.35.02.00	TRANSF.FNDE AO PROGRAMA DINHEIRO DIRETO NA	39.000,00	39.000,00		
1721.35.03.00	TRANSF.FNDE PROGRAMA NACIONAL DE ALIMENTAÇ	231.000,00	231.000,00		
1721.35.04.00	TRANSF.FNDE PROGRAMA NACIONAL TRANSPOR	73.000,00	73.000,00		
1721.35.99.00	OUTRAS TRANSF.FUNDO NAC.DESENV.EDUCAÇÃO-FI	269.000,00	269.000,00		
1724.01.00.00	TRANSF.RECURSOS DO FUNDO DE MANUTENÇÃO E L	11.174.074,00	11.174.074,00		
1724.02.00.00	TRANSF.RECUR.COMPLEMENTAÇÃO DA UNIÃO - FUNI	1.877.813,00	1.877.813,00		
1761.02.00.00	TRANSF.CONVÊNIO DA UNIÃO A PROGRAMAS EDUC	26.250,00	26.250,00		
1762.02.00.00	TRANSF.CONV.ESTADO A PROGRAMAS DE EDUCAÇã	11.505,00	11.505,00		
2471.02.00.00	TRANSF.CONVÊNIO DA UNIÃO DESTINADAS PROGR	157.500,00	157.500,00		
2472.02.00.00	TRANSF.CONV.ESTADOS DESTINADAS A PROGRAMA	157.500,00	157.500,00		
Sub Total		14.297.142,00	14.297.142,00	0,00	0,00
TOTAL		49.613.336,00	23.126.190,50	5.297.429,10	3.531.619,40

ANÁLISE DO ENSINO - DESPESA FIXADA

Func Progra	Discriminação	Fixada	Fundamental	Infantil
Tipo:				
9510.00.00	DEDUÇÃO DO FUNDEB	6.615.818,80	6.615.818,80	0,00
Sub-Total:		6.615.818,80	6.615.818,80	0,00

Tipo: EF

PREFEITURA MUNICIPAL DE URUÇUI

PRAÇA DEPUTADO SEBASTIÃO LEAL, Nº 02 - CNPJ:06985832/0001-90

Quadro 16

Orçamento Programa - Exercício de 2014

Página 2

ANÁLISE DE APLICAÇÃO NO ENSINO

Tipo: EF			
12.361.0030.1200.000	Construção, ampliação e recuperação de Unidades Escolares	259.500,00	259.500,00
12.361.0030.1202.000	Construção, ampliação e recuperação de prédios de apoio a educação	15.000,00	15.000,00
12.361.0030.1206.000	Programa municipal de transporte escolar	113.200,00	113.200,00
12.361.0030.1209.000	Aquisição de veículo	150.000,00	150.000,00
12.361.0030.2204.000	Treinamento, capacitação e qualificação de pessoal	17.500,00	17.500,00
12.361.0030.2205.000	Manutenção da Secretaria Municipal de Educação	3.110.000,00	3.110.000,00
12.361.0032.2239.000	Manutenção do Projeto Caminho da Escola	577.975,00	577.975,00
12.361.0032.2240.000	Ações do Programa Nacional de Alimentação Escolar - PNAE	235.200,00	235.200,00
12.361.0032.2241.000	Ações do Programa Dinheiro Direto na Escola - PDDE	45.800,00	45.800,00
12.361.0032.2244.000	Ações do Programa Bolsa Escola	2.000,00	2.000,00
12.361.0032.2246.000	Ações do Programa Salário Educação - QSE	98.500,00	98.500,00
12.361.0032.2248.000	Ações do Programa Nacional de Transporte Escolar - PNATE	98.000,00	98.000,00
12.361.0032.2250.000	Ações do Programa Brasil Alfabetizado - BRALF	43.000,00	43.000,00
12.361.0052.1210.000	Construção de poços em escolas da zona rural	5.000,00	5.000,00
	Sub-Total:	4.770.675,00	4.770.675,00
			0,00
Tipo: EI			
12.365.0035.1260.000	Construção, recuperação de creches e unidades pré-escolares	36.000,00	36.000,00
12.365.0035.2260.000	Manutenção e desenvolvimento do ensino infantil	21.000,00	21.000,00
12.365.0035.2264.000	Manutenção de Creches	19.000,00	19.000,00
	Sub-Total:	76.000,00	0,00
			76.000,00
Tipo: FM			
12.361.0035.2201.000	Remuneração do Magistério ensino fundamental- FUNDEB 60%	8.623.617,00	8.623.617,00
12.365.0035.2262.000	Remuneração do magistério do ensino infantil- FUNDEB 60%	88.000,00	88.000,00
12.366.0030.2257.000	PROEJA - Remuneração do magistério - FUNDEB 60%	14.000,00	14.000,00
12.367.0030.2272.000	Remuneração do magistério ensino especial - FUNDEB 60%	3.900,00	3.900,00
	Sub-Total:	8.729.517,00	8.641.517,00
			88.000,00
Tipo: FO			
12.361.0030.1201.000	Construção, ampliação e recuperação de Unidades Escolares - FUNDEB 40%	350.000,00	350.000,00
12.361.0030.1207.000	Ações do Programa municipal de transporte escolar - FUNDEB 40%	146.000,00	146.000,00
12.361.0030.1208.000	Aquisição de veículos - FUNDEB 40%	32.000,00	32.000,00
12.361.0035.2203.000	Manutenção e desenvolvimento do ensino fundamental - FUNDEB 40%	3.679.470,00	3.679.470,00
12.365.0035.1261.000	Construção, ampliação, recuperação de creches e unidades pré-escolares - FUNDEB 40%	41.000,00	41.000,00
12.365.0035.2263.000	Manutenção e desenvolvimento do ensino infantil- FUNDEB 40%	47.500,00	47.500,00
12.366.0030.2256.000	PROEJA - Ações do programa municipal de transporte escolar - FUNDEB 40%	54.000,00	54.000,00
12.367.0030.2273.000	Manutenção e desenvolvimento ensino especial - FUNDEB 40%	7.900,00	7.900,00
	Sub-Total:	4.357.870,00	4.269.370,00
			88.500,00
TOTAL		24.549.880,80	24.297.380,80
			252.500,00

PREFEITURA MUNICIPAL DE URUÇUI

PRAÇA DEPUTADO SEBASTIÃO LEAL, Nº 02 - CNPJ:06985832/0001-90

Quadro 16

Orçamento Programa - Exercício de 2014

Página 3

ANÁLISE DE APLICAÇÃO NO ENSINO

Recursos de Auxílios, Subvenc e Contrib.	-14.297.142,00	-14.297.142,00	0,00
Total Líquido	10.252.738,80	10.000.238,80	252.500,00
Percentual Aplicado	29,03	97,54	2,46

ANÁLISE DO ENSINO - RETENÇÃO DO FUNDEB

Cod Receita	Discriminação	Previsão	%	Valor
1721.01.02.00	COTA-PARTE FPM	11.231.395,00	20,00	2.246.279,00
1721.01.05.00	COTA-PARTE ITR	227.000,00	20,00	45.400,00
1721.36.00.00	TRANSF.FINANCEIRA DO ICMS- DESONERAÇÃO - L.C. Nº 87/96	47.000,00	20,00	9.400,00
1722.01.01.00	COTA-PARTE DO ICMS	21.539.499,00	20,00	4.307.899,80
1722.01.02.00	COTA-PARTE DO IPVA	30.000,00	20,00	6.000,00
1722.01.04.00	COTA-PARTE DO IPI SOBRE EXPORTAÇÃO	4.200,00	20,00	840,00
TOTAL				6.615.818,80

ANÁLISE DO FUNDEB

Cod Receita	Discriminação	Previsão
1325.01.02.00	RECEITA REMUNERAÇÃO DEPÓS. BANCÁR.RECUR.VINCUL.FUNDEB	35.500,00
1724.01.00.00	TRANSF.RECURSOS DO FUNDO DE MANUTENÇÃO E DESENVOLVIMENTO	11.174.074,00
1724.02.00.00	TRANSF RECUR.COMPLEMENTAÇÃO DA UNIÃO - FUNDEB	1.877.813,00
TOTAL		13.087.387,00

DESPESA COM MAGISTÉRIO (FM)

Cod Despesa	Discriminação	Previsão
12.361.0035.2201.0000	Remuneração do Magistério ensino fundamental- FUNDEB 60%	8.623.617,00
12.365.0035.2262.0000	Remuneração do magistério do ensino infantil- FUNDEB 60%	88.000,00
12.366.0030.2257.0000	PROEJA - Remuneração do magistério - FUNDEB 60%	14.000,00
12.367.0030.2272.0000	Remuneração do magistério ensino especial - FUNDEB 60%	3.900,00
TOTAL		8.729.517,00

Percentual Previsto (Mínimo 60%)

66,70

PREFEITURA MUNICIPAL DE URUÇUI

PRAÇA DEPUTADO SEBASTIÃO LEAL, Nº 02 - CNPJ:06985832/0001-90

Página 1

Orçamento Programa - Exercício de 2014

QUADRO AUXILIAR DE DETALHAMENTO DA DESPESA

ORGÃO 01 PODER LEGISLATIVO
UNIDADE 01 CÂMARA MUNICIPAL
SUB UNIDADE 00 CÂMARA MUNICIPAL

Aplicação Programada	Proj/Ativ	Finalidade	Categoria	Detalhada	Total Grupo	Total Categ.	Total Func.
			F.R. - C.A.				
Investimento a Cargo da Câmara Municipal	01.031.0001.1001.0000						53.157,00
4 DESPESAS DE CAPITAL					53.157,00		53.157,00
4 INVESTIMENTOS							
OBRAS E INSTALAÇÕES			4.4.90.51.00	15.000,00			
EQUIPAMENTOS E MATERIAL PERMANENTE			4.4.90.52.00	38.157,00			
Manutenção e encargos da Câmara Municipal	01.031.0001.2001.0000						2.455.961,00
3 DESPESAS CORRENTE					2.041.994,00		2.455.961,00
1 PESSOAL E ENCARGOS SOCIAIS							
CONTRATAÇÃO POR TEMPO DETERMINADO			3.1.90.04.00	1.000,00			
VENCIMENTOS E VANTAGENS FIXAS - PESSOAL CIVIL			3.1.90.11.00	1.718.745,00			
OBRIGAÇÕES PATRONAIS			3.1.90.13.00	303.749,00			
OUTRAS DESPESAS VARIÁVEIS - PESSOAL CIVIL			3.1.90.18.00	4.500,00			
SENTENÇAS JUDICIAIS			3.1.90.91.00	3.000,00			
DESPESAS DE EXERCÍCIOS ANTERIORES			3.1.90.92.00	11.000,00			
3 OUTRAS DESPESAS CORRENTES					413.967,00		
CONTRIBUIÇÕES			3.3.50.41.00	16.837,00			
DIÁRIAS - PESSOAL CIVIL			3.3.90.14.00	47.846,00			
MATERIAL DE CONSUMO			3.3.90.30.00	104.102,00			
OUTROS SERVIÇOS DE TERCEIROS - PESSOA FÍSICA			3.3.90.36.00	78.089,00			
OUTROS SERVIÇOS DE TERCEIROS - PESSOA JURÍDICA			3.3.90.39.00	135.113,00			
OBRIGAÇÕES TRIBUTÁRIAS E CONTRIBUTIVAS			3.3.90.47.00	21.000,00			
SENTENÇAS JUDICIAIS			3.3.90.91.00	2.500,00			
DESPESAS DE EXERCÍCIOS ANTERIORES			3.3.90.92.00	6.000,00			
INDENIZAÇÕES E RESTITUIÇÕES			3.3.90.93.00	2.500,00			
TOTAL						2.509.118,00	

PREFEITURA MUNICIPAL DE URUÇUI

PRAÇA DEPUTADO SEBASTIÃO LEAL, Nº 02 - CNPJ:06985832/0001-90

Orçamento Programa - Exercício de 2014

Página 2

QUADRO AUXILIAR DE DETALHAMENTO DA DESPESA

ORGÃO 02 PODER EXECUTIVO
UNIDADE 01 CHEFIA DE GABINETE DO PREFEITO
SUB UNIDADE 00 CHEFIA DE GABINETE DO PREFEITO

Aplicação Programada	Proj/Ativ	Finalidade F.R. - C.A.	Categoria	Detalhada	Total Grupo	Total Categ.	Total Func.
Encargos com Ass. Jurídica Técnica e Administrativa	04.122.0042.2044.0000						285.700,00
3 DESPESAS CORREN						285.700,00	
3 OUTRAS DESPESAS CORRENTES					285.700,00		
DIÁRIAS - PESSOAL CIVIL			3.3.90.14.00	3.700,00			
SERVIÇOS DE CONSULTORIA			3.3.90.35.00	282.000,00			
Amplicação e reforma de prédios públicos e tombados	04.122.0068.1040.0000						15.043,00
4 DESPESAS DE CAPIT						15.043,00	
4 INVESTIMENTOS					15.043,00		
OBRAS E INSTALAÇÕES			4.4.90.51.00	15.043,00			
Manutenção do Gabinete do Prédio	04.122.0068.2041.0000						850.106,00
3 DESPESAS CORREN						848.906,00	
1 PESSOAL E ENCARGOS SOCIAIS					763.896,00		
CONTRATAÇÃO POR TEMPO DETERMINADO			3.1.90.04.00	1.000,00			
VENCIMENTOS E VANTAGENS FIXAS - PESSOAL CIVIL			3.1.90.11.00	631.580,00			
OBRIGAÇÕES PATRONAIS			3.1.90.13.00	126.316,00			
OUTRAS DESPESAS VARIÁVEIS - PESSOAL CIVIL			3.1.90.16.00	2.500,00			
SENTENÇAS JUDICIAIS			3.1.90.91.00	1.000,00			
DESPESAS DE EXERCÍCIOS ANTERIORES			3.1.90.92.00	1.500,00			
3 OUTRAS DESPESAS CORRENTES					85.010,00		
CONTRIBUIÇÕES			3.3.50.41.00	6.660,00			
DIÁRIAS - PESSOAL CIVIL			3.3.90.14.00	49.000,00			
MATERIAL DE CONSUMO			3.3.90.30.00	3.150,00			
PASSAGENS E DESPESAS COM LOCOMOÇÃO			3.3.90.33.00	3.700,00			
OUTROS SERVIÇOS DE TERCEIROS - PESSOA FÍSICA			3.3.90.36.00	4.900,00			
OUTROS SERVIÇOS DE TERCEIROS - PESSOA JURÍDICA			3.3.90.39.00	14.000,00			
OBRIGAÇÕES TRIBUTÁRIAS E CONTRIBUTIVAS			3.3.90.47.00	2.000,00			
SENTENÇAS JUDICIAIS			3.3.90.91.00	1.000,00			
DESPESAS DE EXERCÍCIOS ANTERIORES			3.3.90.92.00	600,00			
4 DESPESAS DE CAPIT						1.200,00	
4 INVESTIMENTOS					1.200,00		
EQUIPAMENTOS E MATERIAL PERMANENTE			4.4.90.52.00	1.200,00			
Administração da Junta do Serviço Militar	04.122.0068.2045.0000						5.850,00
3 DESPESAS CORREN						5.250,00	
1 PESSOAL E ENCARGOS SOCIAIS					3.400,00		
CONTRATAÇÃO POR TEMPO DETERMINADO			3.1.90.04.00	1.000,00			
VENCIMENTOS E VANTAGENS FIXAS - PESSOAL CIVIL			3.1.90.11.00	750,00			
OBRIGAÇÕES PATRONAIS			3.1.90.13.00	150,00			
OUTRAS DESPESAS VARIÁVEIS - PESSOAL CIVIL			3.1.90.16.00	750,00			
DESPESAS DE EXERCÍCIOS ANTERIORES			3.1.90.92.00	750,00			
3 OUTRAS DESPESAS CORRENTES					1.850,00		
DIÁRIAS - PESSOAL CIVIL			3.3.90.14.00	400,00			
MATERIAL DE CONSUMO			3.3.90.30.00	750,00			
OUTROS SERVIÇOS DE TERCEIROS - PESSOA FÍSICA			3.3.90.36.00	100,00			
OUTROS SERVIÇOS DE TERCEIROS - PESSOA JURÍDICA			3.3.90.39.00	600,00			
4 DESPESAS DE CAPIT						600,00	
4 INVESTIMENTOS					600,00		
EQUIPAMENTOS E MATERIAL PERMANENTE			4.4.90.52.00	600,00			
Equipar e manter a Assessoria de Comunicação	04.131.0042.3085.0000						47.464,00
3 DESPESAS CORREN						45.364,00	

PREFEITURA MUNICIPAL DE URUÇUI
PRAÇA DEPUTADO SEBASTIÃO LEAL, Nº 02 - CNPJ:06985832/0001-90

Orçamento Programa - Exercício de 2014

Página 3

QUADRO AUXILIAR DE DETALHAMENTO DA DESPESA

ORGÃO 02 PODER EXECUTIVO
UNIDADE 01 CHEFIA DE GABINETE DO PREFEITO
SUB UNIDADE 00 CHEFIA DE GABINETE DO PREFEITO

Aplicação Programada	Proj/Ativ	Finalidade	Categoria	Detalhada	Total Grupo	Total Categ.	Total Func.
Equipar e manter a Assessoria de Comunicação	04.131.0042.3085.0000	F.R. - C.A.					47.484,00
3 DESPESAS CORREN					9.884,00	45.384,00	
1 PESSOAL E ENCARGOS SOCIAIS							
CONTRATAÇÃO POR TEMPO DETERMINADO			3.1.90.04.00	1.000,00			
VENCIMENTOS E VANTAGENS FIXAS - PESSOAL CIVIL			3.1.90.11.00	7.054,00			
OBRIGAÇÕES PATRONAIS			3.1.90.13.00	1.410,00			
DESPESAS DE EXERCÍCIOS ANTERIORES			3.1.90.92.00	400,00			
3 OUTRAS DESPESAS CORRENTES					35.500,00		
DIÁRIAS - PESSOAL CIVIL			3.3.90.14.00	2.000,00			
MATERIAL DE CONSUMO			3.3.90.30.00	3.500,00			
OUTROS SERVIÇOS DE TERCEIROS - PESSOA FÍSICA			3.3.90.36.00	15.000,00			
OUTROS SERVIÇOS DE TERCEIROS - PESSOA JURÍDICA			3.3.90.39.00	15.000,00			
4 DESPESAS DE CAPIT					2.100,00	2.100,00	
4 INVESTIMENTOS							
EQUIPAMENTOS E MATERIAL PERMANENTE			4.4.90.52.00	2.100,00			
TOTAL							1.204.163,00

PREFEITURA MUNICIPAL DE URUÇUI
PRAÇA DEPUTADO SEBASTIÃO LEAL, Nº 02 - CNPJ:06985832/0001-90

Orçamento Programa - Exercício de 2014

Página 4

QUADRO AUXILIAR DE DETALHAMENTO DA DESPESA

ORGÃO 02 PODER EXECUTIVO
UNIDADE 02 SECRETARIA MUNICIPAL DE ADMINISTRAÇÃO
SUB UNIDADE 00 SECRETARIA MUNICIPAL DE ADMINISTRAÇÃO

Aplicação Programada	Proj/Ativ	Finalidade	Categoria	Detalhada	Total Grupo	Total Categ.	Total Func.
Manutenção dos serviços de administração geral	04.122.0005.2040.0000	F.R. - C.A.					6.047.500,00
3 DESPESAS CORREN					2.211.900,00	5.624.500,00	
1 PESSOAL E ENCARGOS SOCIAIS							
CONTRATAÇÃO POR TEMPO DETERMINADO			3.1.90.04.00	1.000,00			
VENCIMENTOS E VANTAGENS FIXAS - PESSOAL CIVIL			3.1.90.11.00	1.521.000,00			
OBRIGAÇÕES PATRONAIS			3.1.90.13.00	224.200,00			
SENTENÇAS JUDICIAIS			3.1.90.91.00	203.700,00			
DESPESAS DE EXERCÍCIOS ANTERIORES			3.1.90.92.00	260.000,00			
INDENIZAÇÕES E RESTITUIÇÕES TRABALHISTAS			3.1.90.94.00	2.000,00			
2 JUROS E ENCARGOS DA DÍVIDA					1.500,00		
JUROS SOBRE A DÍVIDA POR CONTRATO			3.2.90.21.00	1.500,00			
3 OUTRAS DESPESAS CORRENTES					3.411.100,00		
DIÁRIAS - PESSOAL CIVIL			3.3.90.14.00	102.000,00			
MATERIAL DE CONSUMO			3.3.90.30.00	750.000,00			
PASSAGENS E DESPESAS COM LOCOMOÇÃO			3.3.90.33.00	15.800,00			
OUTROS SERVIÇOS DE TERCEIROS - PESSOA FÍSICA			3.3.90.36.00	50.000,00			
OUTROS SERVIÇOS DE TERCEIROS - PESSOA JURÍDICA			3.3.90.39.00	2.000.000,00			
OBRIGAÇÕES TRIBUTÁRIAS E CONTRIBUTIVAS			3.3.90.47.00	430.000,00			
SENTENÇAS JUDICIAIS			3.3.90.91.00	3.800,00			
DESPESAS DE EXERCÍCIOS ANTERIORES			3.3.90.92.00	29.500,00			
INDENIZAÇÕES E RESTITUIÇÕES			3.3.90.93.00	30.000,00			
4 DESPESAS DE CAPIT					410.000,00	423.000,00	
4 INVESTIMENTOS							
EQUIPAMENTOS E MATERIAL PERMANENTE			4.4.90.52.00	410.000,00			
6 AMORTIZAÇÃO DA DÍVIDA					13.000,00		
PRINCIPAL DA DÍVIDA CONTRATUAL RESGATADA			4.6.90.71.00	13.000,00			
Encargos com a AGESPISA	04.122.0005.2048.0000						43.800,00
3 DESPESAS CORREN					43.800,00	43.800,00	
3 OUTRAS DESPESAS CORRENTES							
OUTROS SERVIÇOS DE TERCEIROS - PESSOA JURÍDICA			3.3.90.39.00	20.000,00			
DESPESAS DE EXERCÍCIOS ANTERIORES			3.3.90.92.00	23.800,00			
Aquis. de instrum. p/ equipar ref.e ampl.a rede física de serviços públicos	04.122.0005.2055.0000						14.000,00
4 DESPESAS DE CAPIT					14.000,00	14.000,00	
4 INVESTIMENTOS							
EQUIPAMENTOS E MATERIAL PERMANENTE			4.4.90.52.00	14.000,00			
Capacitação e valorização dos recursos humanos da municipalidade	04.122.0005.2056.0000						10.900,00
3 DESPESAS CORREN					10.200,00	10.200,00	
3 OUTRAS DESPESAS CORRENTES							
MATERIAL DE CONSUMO			3.3.90.30.00	1.500,00			
OUTROS SERVIÇOS DE TERCEIROS - PESSOA FÍSICA			3.3.90.36.00	7.200,00			
OUTROS SERVIÇOS DE TERCEIROS - PESSOA JURÍDICA			3.3.90.39.00	1.500,00			
4 DESPESAS DE CAPIT					700,00	700,00	
4 INVESTIMENTOS							
EQUIPAMENTOS E MATERIAL PERMANENTE			4.4.90.52.00	700,00			
Manutenção da Secretaria de Desenvolvimento Estratégico	04.122.0059.2146.0000						25.680,00
3 DESPESAS CORREN					21.480,00	24.480,00	
1 PESSOAL E ENCARGOS SOCIAIS							
VENCIMENTOS E VANTAGENS FIXAS - PESSOAL CIVIL			3.1.90.11.00	17.900,00			
OBRIGAÇÕES PATRONAIS			3.1.90.13.00	3.580,00			

PREFEITURA MUNICIPAL DE URUÇUI

PRAÇA DEPUTADO SEBASTIÃO LEAL, Nº 02 - CNPJ:06985832/0001-90

Orçamento Programa - Exercício de 2014

Página 5

QUADRO AUXILIAR DE DETALHAMENTO DA DESPESA

ORGÃO 02 PODER EXECUTIVO
UNIDADE 02 SECRETARIA MUNICIPAL DE ADMINISTRAÇÃO
SUB UNIDADE 00 SECRETARIA MUNICIPAL DE ADMINISTRAÇÃO

Aplicacao Programada	Proj/Ativ	Finalidade	Categoria	Detalhada	TotalGrupo	Total Categ.	Total Func.
		F.R. - C.A.					
Manutenção da Secretaria de Desenvolvimento Estratégico	04.122.0059.2146.0000						25.680,00
3	DESPESAS CORREN					24.480,00	
3	OUTRAS DESPESAS CORRENTES				3.000,00		
	DIÁRIAS - PESSOAL CIVIL		3.3.90.14.00	100,00			
	MATERIAL DE CONSUMO		3.3.90.30.00	500,00			
	OUTROS SERVIÇOS DE TERCEIROS - PESSOA FÍSICA		3.3.90.36.00	1.200,00			
	OUTROS SERVIÇOS DE TERCEIROS - PESSOA JURÍDICA		3.3.90.39.00	1.200,00			
4	DESPESAS DE CAPIT					1.200,00	
4	INVESTIMENTOS				1.200,00		
	EQUIPAMENTOS E MATERIAL PERMANENTE		4.4.90.52.00	1.200,00			
Serviços postais convencionais	24.721.0005.2591.0000						6.500,00
3	DESPESAS CORREN					6.500,00	
3	OUTRAS DESPESAS CORRENTES				6.500,00		
	MATERIAL DE CONSUMO		3.3.90.30.00	500,00			
	OUTROS SERVIÇOS DE TERCEIROS - PESSOA FÍSICA		3.3.90.36.00	1.000,00			
	OUTROS SERVIÇOS DE TERCEIROS - PESSOA JURÍDICA		3.3.90.39.00	5.000,00			
Manutenção dos serviços de TV, Telefonia e public. anuncios e notas	24.722.0005.2592.0000						22.350,00
3	DESPESAS CORREN					22.350,00	
3	OUTRAS DESPESAS CORRENTES				22.350,00		
	MATERIAL DE CONSUMO		3.3.90.30.00	350,00			
	OUTROS SERVIÇOS DE TERCEIROS - PESSOA FÍSICA		3.3.90.36.00	1.000,00			
	OUTROS SERVIÇOS DE TERCEIROS - PESSOA JURÍDICA		3.3.90.39.00	20.000,00			
	DESPESAS DE EXERCÍCIOS ANTERIORES		3.3.90.92.00	1.000,00			
Encargos com os serviços da ELETROBRÁS	25.752.0067.2590.0000						100.600,00
3	DESPESAS CORREN					100.600,00	
3	OUTRAS DESPESAS CORRENTES				100.600,00		
	MATERIAL DE CONSUMO		3.3.90.30.00	3.000,00			
	OUTROS SERVIÇOS DE TERCEIROS - PESSOA JURÍDICA		3.3.90.39.00	75.000,00			
	DESPESAS DE EXERCÍCIOS ANTERIORES		3.3.90.92.00	22.600,00			
Encargo com amortização e juros da dívida interna	28.843.0005.2670.0000						432.500,00
3	DESPESAS CORREN					2.500,00	
2	JUROS E ENCARGOS DA DÍVIDA				2.500,00		
	JUROS SOBRE A DÍVIDA POR CONTRATO		3.2.90.21.00	1.500,00			
	OUTROS ENCARGOS SOBRE A DÍVIDA POR CONTRATO		3.2.90.22.00	500,00			
	ENCARGOS SOBRE OPERAÇÕES DE CRÉDITO POR ANTECIPAÇ.		3.2.90.25.00	500,00			
4	DESPESAS DE CAPIT					430.000,00	
6	AMORTIZAÇÃO DA DÍVIDA				430.000,00		
	PRINCIPAL DA DÍVIDA CONTRATUAL RESGATADA		4.6.90.71.00	430.000,00			
TOTAL							6.703.830,00

PREFEITURA MUNICIPAL DE URUÇUI

PRAÇA DEPUTADO SEBASTIÃO LEAL, Nº 02 - CNPJ:06985832/0001-90

Orçamento Programa - Exercício de 2014

Página 6

QUADRO AUXILIAR DE DETALHAMENTO DA DESPESA

ORGÃO 02 PODER EXECUTIVO
UNIDADE 03 SECRETARIA MUNICIPAL DE FAZENDA
SUB UNIDADE 01 SUBSECRETARIA MUNICIPAL DE FAZENDA

Aplicacao Programada	Proj/Ativ	Finalidade	Categoria	Detalhada	TotalGrupo	Total Categ.	Total Func.
		F.R. - C.A.					
Reforma e Ampl. da Secretaria da Fazenda	04.122.0018.1044.0000						5.000,00
3 DESPESAS CORREN						2.000,00	
3 OUTRAS DESPESAS CORRENTES					2.000,00		
Material, Bem ou Serviço para Distribuição Gratuita			3.3.90.32.00	2.000,00			
4 DESPESAS DE CAPIT						3.000,00	
4 INVESTIMENTOS					3.000,00		
OBRAS E INSTALAÇÕES			4.4.90.51.00	3.000,00			
Manutenção do Departamento Contábil do Município	04.122.0042.2049.0000						360.000,00
3 DESPESAS CORREN						360.000,00	
3 OUTRAS DESPESAS CORRENTES					360.000,00		
SERVIÇOS DE CONSULTORIA			3.3.90.35.00	360.000,00			
TOTAL							365.000,00

PREFEITURA MUNICIPAL DE URUÇUI

PRAÇA DEPUTADO SEBASTIÃO LEAL, Nº 02 - CNPJ:06985832/0001-90

Orçamento Programa - Exercício de 2014

Página 7

QUADRO AUXILIAR DE DETALHAMENTO DA DESPESA

ORGÃO 02 PODER EXECUTIVO
UNIDADE 03 SECRETARIA MUNICIPAL DE FAZENDA
SUB UNIDADE 02 SUBSECRETARIA DA RECEITA MUNICIPAL - SMRM

Aplicacao Programada	Proj/Ativ	Finalidade	Categoria	Detalhada	TotalGrupo	Total Categ.	Total Func.
		F.R. - C.A.					
Manutenção das atividades da Sub. Muni. da Receita Municipal - SMRM	04.123.0018.2081.0000						217.500,00
3 DESPESAS CORREN						210.000,00	
1 PESSOAL E ENCARGOS SOCIAIS					27.500,00		
CONTRATAÇÃO POR TEMPO DETERMINADO			3.1.90.04.00	1.000,00			
VENCIMENTOS E VANTAGENS FIXAS - PESSOAL CIVIL			3.1.90.11.00	20.000,00			
OBRIGAÇÕES PATRONAIS			3.1.90.13.00	4.000,00			
OUTRAS DESPESAS VARIÁVEIS - PESSOAL CIVIL			3.1.90.16.00	500,00			
SENTENÇAS JUDICIAIS			3.1.90.91.00	1.000,00			
DESPESAS DE EXERCÍCIOS ANTERIORES			3.1.90.92.00	1.000,00			
3 OUTRAS DESPESAS CORRENTES					182.500,00		
DIÁRIAS - PESSOAL CIVIL			3.3.90.14.00	2.000,00			
MATERIAL DE CONSUMO			3.3.90.30.00	20.000,00			
SERVIÇOS DE CONSULTORIA			3.3.90.35.00	2.500,00			
OUTROS SERVIÇOS DE TERCEIROS - PESSOA FÍSICA			3.3.90.36.00	150.000,00			
OUTROS SERVIÇOS DE TERCEIROS - PESSOA JURÍDICA			3.3.90.39.00	3.000,00			
OBRIGAÇÕES TRIBUTÁRIAS E CONTRIBUTIVAS			3.3.90.47.00	1.000,00			
SENTENÇAS JUDICIAIS			3.3.90.91.00	1.000,00			
DESPESAS DE EXERCÍCIOS ANTERIORES			3.3.90.92.00	3.000,00			
4 DESPESAS DE CAPIT						7.500,00	
4 INVESTIMENTOS					7.500,00		
EQUIPAMENTOS E MATERIAL PERMANENTE			4.4.90.52.00	7.500,00			
Revisão do Código Tributário do Município	04.123.0018.2082.0000						3.300,00
3 DESPESAS CORREN						3.300,00	
3 OUTRAS DESPESAS CORRENTES					3.300,00		
MATERIAL DE CONSUMO			3.3.90.30.00	500,00			
SERVIÇOS DE CONSULTORIA			3.3.90.35.00	300,00			
OUTROS SERVIÇOS DE TERCEIROS - PESSOA FÍSICA			3.3.90.36.00	2.000,00			
OUTROS SERVIÇOS DE TERCEIROS - PESSOA JURÍDICA			3.3.90.39.00	500,00			
Manutenção e atualização do cadastro mobiliário e Imobiliário	04.123.0018.2083.0000						3.400,00
3 DESPESAS CORREN						2.900,00	
1 PESSOAL E ENCARGOS SOCIAIS					1.000,00		
VENCIMENTOS E VANTAGENS FIXAS - PESSOAL CIVIL			3.1.90.11.00	1.000,00			
3 OUTRAS DESPESAS CORRENTES					1.900,00		
MATERIAL DE CONSUMO			3.3.90.30.00	300,00			
OUTROS SERVIÇOS DE TERCEIROS - PESSOA FÍSICA			3.3.90.36.00	1.000,00			
OUTROS SERVIÇOS DE TERCEIROS - PESSOA JURÍDICA			3.3.90.39.00	600,00			
4 DESPESAS DE CAPIT						500,00	
4 INVESTIMENTOS					500,00		
EQUIPAMENTOS E MATERIAL PERMANENTE			4.4.90.52.00	500,00			
TOTAL							224.200,00

PREFEITURA MUNICIPAL DE URUÇUI

PRAÇA DEPUTADO SEBASTIÃO LEAL, Nº 02 - CNPJ:06985832/0001-90

Orçamento Programa - Exercício de 2014

Página 8

QUADRO AUXILIAR DE DETALHAMENTO DA DESPESA

ORGÃO 02 PODER EXECUTIVO
UNIDADE 04 SECRETARIA MUNICIPAL DE SAÚDE
SUB UNIDADE 01 FUNDO MUNICIPAL DE SAÚDE

Aplicação Programada	Proj/Ativ	Finalidade	Categoria	Detalhada	Total Grupo	Total Categ.	Total Func.
		F.R. - C.A.					
Ações de Vigilância Sanitária	10.301.0011.2182.0000						24.500,00
3	DESPESAS CORREN					22.500,00	
1	PESSOAL E ENCARGOS SOCIAIS				11.500,00		
	CONTRATAÇÃO POR TEMPO DETERMINADO		3.1.90.04.00	900,00			
	CONTRATAÇÃO POR TEMPO DETERMINADO		3.1.90.04.00	100,00			
	VENCIMENTOS E VANTAGENS FIXAS - PESSOAL CIVIL		3.1.90.11.00	7.500,00			
	VENCIMENTOS E VANTAGENS FIXAS - PESSOAL CIVIL		3.1.90.11.00	500,00			
	OUTRAS DESPESAS VARIÁVEIS - PESSOAL CIVIL		3.1.90.16.00	1.000,00			
	OUTRAS DESPESAS VARIÁVEIS - PESSOAL CIVIL		3.1.90.16.00	500,00			
	DESPESAS DE EXERCÍCIOS ANTERIORES		3.1.90.92.00	900,00			
	DESPESAS DE EXERCÍCIOS ANTERIORES		3.1.90.92.00	100,00			
3	OUTRAS DESPESAS CORRENTES				11.000,00		
	DIÁRIAS - PESSOAL CIVIL		3.3.90.14.00	900,00			
	DIÁRIAS - PESSOAL CIVIL		3.3.90.14.00	100,00			
	MATERIAL DE CONSUMO		3.3.90.30.00	4.500,00			
	MATERIAL DE CONSUMO		3.3.90.30.00	500,00			
	OUTROS SERVIÇOS DE TERCEIROS - PESSOA FÍSICA		3.3.90.36.00	1.800,00			
	OUTROS SERVIÇOS DE TERCEIROS - PESSOA FÍSICA		3.3.90.36.00	200,00			
	OUTROS SERVIÇOS DE TERCEIROS - PESSOA JURÍDICA		3.3.90.39.00	1.800,00			
	OUTROS SERVIÇOS DE TERCEIROS - PESSOA JURÍDICA		3.3.90.39.00	200,00			
	DESPESAS DE EXERCÍCIOS ANTERIORES		3.3.90.92.00	900,00			
	DESPESAS DE EXERCÍCIOS ANTERIORES		3.3.90.92.00	100,00			
4	DESPESAS DE CAPIT					2.000,00	
4	INVESTIMENTOS				2.000,00		
	EQUIPAMENTOS E MATERIAL PERMANENTE		4.4.90.52.00	1.900,00			
	EQUIPAMENTOS E MATERIAL PERMANENTE		4.4.90.52.00	100,00			
Construção, reforma e ampliação da Maternidade	10.301.0012.1162.0000						35.000,00
4	DESPESAS DE CAPIT					35.000,00	
4	INVESTIMENTOS				35.000,00		
	OBRAS E INSTALAÇÕES		4.4.90.51.00	34.000,00			
	OBRAS E INSTALAÇÕES		4.4.90.51.00	1.000,00			
Aquisição de imóveis para obras da Saúde	10.301.0020.1165.0000						10.000,00
4	DESPESAS DE CAPIT					10.000,00	
4	INVESTIMENTOS				10.000,00		
	AQUISIÇÃO DE IMÓVEIS		4.4.90.61.00	9.000,00			
	AQUISIÇÃO DE IMÓVEIS		4.4.90.61.00	1.000,00			
Aquisição de ambulância	10.301.0020.1168.0000						170.000,00
4	DESPESAS DE CAPIT					170.000,00	
4	INVESTIMENTOS				170.000,00		
	EQUIPAMENTOS E MATERIAL PERMANENTE		4.4.90.52.00	160.000,00			
	EQUIPAMENTOS E MATERIAL PERMANENTE		4.4.90.52.00	10.000,00			
Aquisição de veículos	10.301.0020.1170.0000						80.000,00
4	DESPESAS DE CAPIT					80.000,00	
4	INVESTIMENTOS				80.000,00		
	EQUIPAMENTOS E MATERIAL PERMANENTE		4.4.90.52.00	79.000,00			
	EQUIPAMENTOS E MATERIAL PERMANENTE		4.4.90.52.00	1.000,00			
Implantação e Construção do CAPS A-D	10.301.0025.1180.0000						19.000,00
4	DESPESAS DE CAPIT					19.000,00	
4	INVESTIMENTOS				19.000,00		
	OBRAS E INSTALAÇÕES		4.4.90.51.00	18.000,00			
	OBRAS E INSTALAÇÕES		4.4.90.51.00	1.000,00			

PREFEITURA MUNICIPAL DE URUÇUI

PRAÇA DEPUTADO SEBASTIÃO LEAL, Nº 02 - CNPJ:06985832/0001-90

Orçamento Programa - Exercício de 2014

Página 9

QUADRO AUXILIAR DE DETALHAMENTO DA DESPESA

ORGÃO 02 PODER EXECUTIVO
UNIDADE 04 SECRETARIA MUNICIPAL DE SAÚDE
SUB UNIDADE 01 FUNDO MUNICIPAL DE SAÚDE

Aplicacao Programada	Proj/Ativ	Finalidade F.R. - C.A.	Categoria	Detalhada	TotalGrupo	Total Categ.	Total Func.
Implantação e Construção do CAPS A-D	10.301.0025.1180.0000						19.000,00
Manutenção do SAMU	10.301.0025.2183.0000						1.234.050,00
3 DESPESAS CORREN						1.234.050,00	
1 PESSOAL E ENCARGOS SOCIAIS					1.228.300,00		
CONTRATAÇÃO POR TEMPO DETERMINADO			3.1.90.04.00	800,00			
CONTRATAÇÃO POR TEMPO DETERMINADO			3.1.90.04.00	200,00			
VENCIMENTOS E VANTAGENS FIXAS - PESSOAL CIVIL			3.1.90.11.00	600.000,00			
VENCIMENTOS E VANTAGENS FIXAS - PESSOAL CIVIL			3.1.90.11.00	420.500,00			
OBRIGAÇÕES PATRONAIS			3.1.90.13.00	190.000,00			
OBRIGAÇÕES PATRONAIS			3.1.90.13.00	14.100,00			
OUTRAS DESPESAS VARIÁVEIS - PESSOAL CIVIL			3.1.90.16.00	2.000,00			
OUTRAS DESPESAS VARIÁVEIS - PESSOAL CIVIL			3.1.90.16.00	300,00			
DESPESAS DE EXERCÍCIOS ANTERIORES			3.1.90.92.00	300,00			
DESPESAS DE EXERCÍCIOS ANTERIORES			3.1.90.92.00	100,00			
3 OUTRAS DESPESAS CORRENTES					5.750,00		
DIÁRIAS - PESSOAL CIVIL			3.3.90.14.00	1.100,00			
DIÁRIAS - PESSOAL CIVIL			3.3.90.14.00	500,00			
MATERIAL DE CONSUMO			3.3.90.30.00	400,00			
MATERIAL DE CONSUMO			3.3.90.30.00	100,00			
OUTROS SERVIÇOS DE TERCEIROS - PESSOA FÍSICA			3.3.90.36.00	900,00			
OUTROS SERVIÇOS DE TERCEIROS - PESSOA FÍSICA			3.3.90.36.00	100,00			
OUTROS SERVIÇOS DE TERCEIROS - PESSOA JURÍDICA			3.3.90.39.00	1.600,00			
OUTROS SERVIÇOS DE TERCEIROS - PESSOA JURÍDICA			3.3.90.39.00	250,00			
DESPESAS DE EXERCÍCIOS ANTERIORES			3.3.90.92.00	700,00			
DESPESAS DE EXERCÍCIOS ANTERIORES			3.3.90.92.00	100,00			
Ações de Assistência Farmacêutica Básica	10.301.0025.2184.0000						200.000,00
3 DESPESAS CORREN						200.000,00	
3 OUTRAS DESPESAS CORRENTES					200.000,00		
MATERIAL DE CONSUMO			3.3.90.30.00	190.000,00			
MATERIAL DE CONSUMO			3.3.90.30.00	10.000,00			
Ações do Progr. de Agentes Comunitários de Saúde - PACS	10.301.0025.2185.0000						730.400,00
3 DESPESAS CORREN						730.400,00	
1 PESSOAL E ENCARGOS SOCIAIS					730.400,00		
CONTRATAÇÃO POR TEMPO DETERMINADO			3.1.90.04.00	900,00			
CONTRATAÇÃO POR TEMPO DETERMINADO			3.1.90.04.00	100,00			
VENCIMENTOS E VANTAGENS FIXAS - PESSOAL CIVIL			3.1.90.11.00	7.000,00			
VENCIMENTOS E VANTAGENS FIXAS - PESSOAL CIVIL			3.1.90.11.00	600.000,00			
OBRIGAÇÕES PATRONAIS			3.1.90.13.00	120.000,00			
OBRIGAÇÕES PATRONAIS			3.1.90.13.00	1.400,00			
OUTRAS DESPESAS VARIÁVEIS - PESSOAL CIVIL			3.1.90.16.00	400,00			
OUTRAS DESPESAS VARIÁVEIS - PESSOAL CIVIL			3.1.90.16.00	100,00			
DESPESAS DE EXERCÍCIOS ANTERIORES			3.1.90.92.00	400,00			
DESPESAS DE EXERCÍCIOS ANTERIORES			3.1.90.92.00	100,00			
Ações do Programa de Saúde da Família - PSF	10.301.0025.2186.0000						1.976.000,00
3 DESPESAS CORREN						1.976.000,00	

PREFEITURA MUNICIPAL DE URUÇUI

PRAÇA DEPUTADO SEBASTIÃO LEAL, Nº 02 - CNPJ:06985832/0001-90

Orçamento Programa - Exercício de 2014

Página 10

QUADRO AUXILIAR DE DETALHAMENTO DA DESPESA

ORGÃO 02 PODER EXECUTIVO
UNIDADE 04 SECRETARIA MUNICIPAL DE SAÚDE
SUB UNIDADE 01 FUNDO MUNICIPAL DE SAÚDE

Aplicacao Programada	Proj/Ativ	Finalidade F.R. - C.A.	Categoria	Detalhada	TotalGrupo	Total Categ.	Total Func.
Ações do Programa de Saúde da Família - PSF	10.301.0025.2186.0000						1.976.000,00
3	DESPESAS CORREN					1.976.000,00	
1	PESSOAL E ENCARGOS SOCIAIS				1.976.000,00		
	CONTRATAÇÃO POR TEMPO DETERMINADO		3.1.90.04.00	900,00			
	CONTRATAÇÃO POR TEMPO DETERMINADO		3.1.90.04.00	100,00			
	VENCIMENTOS E VANTAGENS FIXAS - PESSOAL CIVIL		3.1.90.11.00	45.000,00			
	VENCIMENTOS E VANTAGENS FIXAS - PESSOAL CIVIL		3.1.90.11.00	1.600.000,00			
	OBRIGAÇÕES PATRONAIS		3.1.90.13.00	320.000,00			
	OBRIGAÇÕES PATRONAIS		3.1.90.13.00	9.000,00			
	OUTRAS DESPESAS VARIÁVEIS - PESSOAL CIVIL		3.1.90.16.00	400,00			
	OUTRAS DESPESAS VARIÁVEIS - PESSOAL CIVIL		3.1.90.16.00	100,00			
	DESPESAS DE EXERCÍCIOS ANTERIORES		3.1.90.92.00	400,00			
	DESPESAS DE EXERCÍCIOS ANTERIORES		3.1.90.92.00	100,00			
Ações do programa de incentivo à Saúde Bucal	10.301.0025.2188.0000						270.300,00
3	DESPESAS CORREN					270.300,00	
1	PESSOAL E ENCARGOS SOCIAIS				268.300,00		
	CONTRATAÇÃO POR TEMPO DETERMINADO		3.1.90.04.00	900,00			
	CONTRATAÇÃO POR TEMPO DETERMINADO		3.1.90.04.00	100,00			
	VENCIMENTOS E VANTAGENS FIXAS - PESSOAL CIVIL		3.1.90.11.00	1.500,00			
	VENCIMENTOS E VANTAGENS FIXAS - PESSOAL CIVIL		3.1.90.11.00	220.000,00			
	OBRIGAÇÕES PATRONAIS		3.1.90.13.00	40.000,00			
	OBRIGAÇÕES PATRONAIS		3.1.90.13.00	4.300,00			
	OUTRAS DESPESAS VARIÁVEIS - PESSOAL CIVIL		3.1.90.16.00	400,00			
	OUTRAS DESPESAS VARIÁVEIS - PESSOAL CIVIL		3.1.90.16.00	100,00			
	DESPESAS DE EXERCÍCIOS ANTERIORES		3.1.90.92.00	900,00			
	DESPESAS DE EXERCÍCIOS ANTERIORES		3.1.90.92.00	100,00			
3	OUTRAS DESPESAS CORRENTES				2.000,00		
	MATERIAL DE CONSUMO		3.3.90.30.00	1.500,00			
	MATERIAL DE CONSUMO		3.3.90.30.00	500,00			
Ações do Programa PPI/ECD	10.301.0025.2189.0000						90.900,00
3	DESPESAS CORREN					89.400,00	
1	PESSOAL E ENCARGOS SOCIAIS				82.400,00		
	CONTRATAÇÃO POR TEMPO DETERMINADO		3.1.90.04.00	900,00			
	CONTRATAÇÃO POR TEMPO DETERMINADO		3.1.90.04.00	100,00			
	VENCIMENTOS E VANTAGENS FIXAS - PESSOAL CIVIL		3.1.90.11.00	5.000,00			
	VENCIMENTOS E VANTAGENS FIXAS - PESSOAL CIVIL		3.1.90.11.00	62.000,00			
	OBRIGAÇÕES PATRONAIS		3.1.90.13.00	12.000,00			
	OBRIGAÇÕES PATRONAIS		3.1.90.13.00	1.400,00			
	OUTRAS DESPESAS VARIÁVEIS - PESSOAL CIVIL		3.1.90.16.00	400,00			
	OUTRAS DESPESAS VARIÁVEIS - PESSOAL CIVIL		3.1.90.16.00	100,00			
	DESPESAS DE EXERCÍCIOS ANTERIORES		3.1.90.92.00	400,00			
	DESPESAS DE EXERCÍCIOS ANTERIORES		3.1.90.92.00	100,00			
3	OUTRAS DESPESAS CORRENTES				7.000,00		
	DIÁRIAS - PESSOAL CIVIL		3.3.90.14.00	900,00			
	DIÁRIAS - PESSOAL CIVIL		3.3.90.14.00	100,00			
	MATERIAL DE CONSUMO		3.3.90.30.00	1.300,00			
	MATERIAL DE CONSUMO		3.3.90.30.00	200,00			
	OUTROS SERVIÇOS DE TERCEIROS - PESSOA FÍSICA		3.3.90.36.00	2.000,00			
	OUTROS SERVIÇOS DE TERCEIROS - PESSOA FÍSICA		3.3.90.36.00	500,00			
	OUTROS SERVIÇOS DE TERCEIROS - PESSOA JURÍDICA		3.3.90.39.00	1.300,00			
	OUTROS SERVIÇOS DE TERCEIROS - PESSOA JURÍDICA		3.3.90.39.00	200,00			
	DESPESAS DE EXERCÍCIOS ANTERIORES		3.3.90.92.00	400,00			
	DESPESAS DE EXERCÍCIOS ANTERIORES		3.3.90.92.00	100,00			
4	DESPESAS DE CAPÍT					1.500,00	

PREFEITURA MUNICIPAL DE URUÇUI

PRAÇA DEPUTADO SEBASTIÃO LEAL, Nº 02 - CNPJ:06985832/0001-90

Orçamento Programa - Exercício de 2014

Página 11

QUADRO AUXILIAR DE DETALHAMENTO DA DESPESA

ORGÃO 02 PODER EXECUTIVO
UNIDADE 04 SECRETARIA MUNICIPAL DE SAÚDE
SUB UNIDADE 01 FUNDO MUNICIPAL DE SAÚDE

Aplicacao Programada	Proj/Ativ	Finalidade	Categoria	Detalhada	TotalGrupo	Total Categ.	Total Func.
		F.R. - C.A.					
Ações do Programa PPI/ECD	10.301.0025.2189.0000						90.900,00
4	DESPEAS DE CAPIT					1.500,00	
4	INVESTIMENTOS				1.500,00		
	EQUIPAMENTOS E MATERIAL PERMANENTE		4.4.90.52.00	1.300,00			
	EQUIPAMENTOS E MATERIAL PERMANENTE		4.4.90.52.00	200,00			
Ações do Prog. de Assistência Psicossocial - CAPS	10.301.0025.2190.0000						103.500,00
3	DESPEAS CORREN					102.500,00	
1	PESSOAL E ENCARGOS SOCIAIS				70.500,00		
	CONTRATAÇÃO POR TEMPO DETERMINADO		3.1.90.04.00	900,00			
	CONTRATAÇÃO POR TEMPO DETERMINADO		3.1.90.04.00	100,00			
	VENCIMENTOS E VANTAGENS FIXAS - PESSOAL CIVIL		3.1.90.11.00	2.500,00			
	VENCIMENTOS E VANTAGENS FIXAS - PESSOAL CIVIL		3.1.90.11.00	65.000,00			
	OUTRAS DESPEAS VARIÁVEIS - PESSOAL CIVIL		3.1.90.16.00	900,00			
	OUTRAS DESPEAS VARIÁVEIS - PESSOAL CIVIL		3.1.90.16.00	100,00			
	DESPEAS DE EXERCÍCIOS ANTERIORES		3.1.90.92.00	900,00			
	DESPEAS DE EXERCÍCIOS ANTERIORES		3.1.90.92.00	100,00			
3	OUTRAS DESPEAS CORRENTES				32.000,00		
	DIÁRIAS - PESSOAL CIVIL		3.3.90.14.00	900,00			
	DIÁRIAS - PESSOAL CIVIL		3.3.90.14.00	100,00			
	MATERIAL DE CONSUMO		3.3.90.30.00	1.500,00			
	MATERIAL DE CONSUMO		3.3.90.30.00	500,00			
	OUTROS SERVIÇOS DE TERCEIROS - PESSOA FÍSICA		3.3.90.36.00	13.000,00			
	OUTROS SERVIÇOS DE TERCEIROS - PESSOA FÍSICA		3.3.90.36.00	2.000,00			
	OUTROS SERVIÇOS DE TERCEIROS - PESSOA JURÍDICA		3.3.90.39.00	10.000,00			
	OUTROS SERVIÇOS DE TERCEIROS - PESSOA JURÍDICA		3.3.90.39.00	2.000,00			
	DESPEAS DE EXERCÍCIOS ANTERIORES		3.3.90.92.00	1.500,00			
	DESPEAS DE EXERCÍCIOS ANTERIORES		3.3.90.92.00	500,00			
4	DESPEAS DE CAPIT					1.000,00	
4	INVESTIMENTOS				1.000,00		
	EQUIPAMENTOS E MATERIAL PERMANENTE		4.4.90.52.00	900,00			
	EQUIPAMENTOS E MATERIAL PERMANENTE		4.4.90.52.00	100,00			
Implantação e manutenção do Programa NASF	10.301.0025.2191.0000						127.000,00
3	DESPEAS CORREN					127.000,00	
1	PESSOAL E ENCARGOS SOCIAIS				117.800,00		
	CONTRATAÇÃO POR TEMPO DETERMINADO		3.1.90.04.00	900,00			
	CONTRATAÇÃO POR TEMPO DETERMINADO		3.1.90.04.00	100,00			
	VENCIMENTOS E VANTAGENS FIXAS - PESSOAL CIVIL		3.1.90.11.00	1.000,00			
	VENCIMENTOS E VANTAGENS FIXAS - PESSOAL CIVIL		3.1.90.11.00	95.500,00			
	OBRIGAÇÕES PATRONAIS		3.1.90.13.00	18.000,00			
	OBRIGAÇÕES PATRONAIS		3.1.90.13.00	1.300,00			
	OUTRAS DESPEAS VARIÁVEIS - PESSOAL CIVIL		3.1.90.16.00	400,00			
	OUTRAS DESPEAS VARIÁVEIS - PESSOAL CIVIL		3.1.90.16.00	100,00			
	DESPEAS DE EXERCÍCIOS ANTERIORES		3.1.90.92.00	400,00			
	DESPEAS DE EXERCÍCIOS ANTERIORES		3.1.90.92.00	100,00			
3	OUTRAS DESPEAS CORRENTES				9.200,00		
	OUTROS SERVIÇOS DE TERCEIROS - PESSOA FÍSICA		3.3.90.36.00	8.000,00			
	OUTROS SERVIÇOS DE TERCEIROS - PESSOA FÍSICA		3.3.90.36.00	1.200,00			
Ações decorrentes do convênio com HRDAV	10.301.0025.2193.0000						2.000,00
3	DESPEAS CORREN					2.000,00	

PREFEITURA MUNICIPAL DE URUÇUI

PRAÇA DEPUTADO SEBASTIÃO LEAL, Nº 02 - CNPJ:06985832/0001-90

Orçamento Programa - Exercício de 2014

Página 12

QUADRO AUXILIAR DE DETALHAMENTO DA DESPESA

ORGÃO 02 PODER EXECUTIVO
UNIDADE 04 SECRETARIA MUNICIPAL DE SAÚDE
SUB UNIDADE 01 FUNDO MUNICIPAL DE SAÚDE

Aplicação Programada	Proj/Ativ	Finalidade F.R. - C.A.	Categoria	Detalhada	Total Grupo	Total Categ.	Total Func.
Ações decorrentes do convênio com HRDAV	10.301.0025.2193.0000						2.000,00
3 DESPESAS CORREN						2.000,00	
3 OUTRAS DESPESAS CORRENTES					2.000,00		
MATERIAL DE CONSUMO			3.3.90.30.00	900,00			
MATERIAL DE CONSUMO			3.3.90.30.00	100,00			
OUTROS SERVIÇOS DE TERCEIROS - PESSOA FÍSICA			3.3.90.36.00	400,00			
OUTROS SERVIÇOS DE TERCEIROS - PESSOA FÍSICA			3.3.90.36.00	100,00			
OUTROS SERVIÇOS DE TERCEIROS - PESSOA JURÍDICA			3.3.90.39.00	400,00			
OUTROS SERVIÇOS DE TERCEIROS - PESSOA JURÍDICA			3.3.90.39.00	100,00			
Ações decorrentes do convênio com APAE	10.301.0025.2194.0000						3.000,00
3 DESPESAS CORREN						2.500,00	
3 OUTRAS DESPESAS CORRENTES					2.500,00		
MATERIAL DE CONSUMO			3.3.90.30.00	900,00			
MATERIAL DE CONSUMO			3.3.90.30.00	100,00			
OUTROS SERVIÇOS DE TERCEIROS - PESSOA FÍSICA			3.3.90.36.00	900,00			
OUTROS SERVIÇOS DE TERCEIROS - PESSOA FÍSICA			3.3.90.36.00	100,00			
OUTROS SERVIÇOS DE TERCEIROS - PESSOA JURÍDICA			3.3.90.39.00	400,00			
OUTROS SERVIÇOS DE TERCEIROS - PESSOA JURÍDICA			3.3.90.39.00	100,00			
4 DESPESAS DE CAPIT						500,00	
4 INVESTIMENTOS					500,00		
EQUIPAMENTOS E MATERIAL PERMANENTE			4.4.90.52.00	400,00			
EQUIPAMENTOS E MATERIAL PERMANENTE			4.4.90.52.00	100,00			
Construção, ampliação e recuperação de Unidades de Saúde	10.301.0027.1160.0000						250.000,00
4 DESPESAS DE CAPIT						250.000,00	
4 INVESTIMENTOS					250.000,00		
OBRAS E INSTALAÇÕES			4.4.90.51.00	25.000,00			
OBRAS E INSTALAÇÕES			4.4.90.51.00	200.000,00			
OBRAS E INSTALAÇÕES			4.4.90.51.00	25.000,00			
Construção, reformas ampliação do SAMU	10.301.0027.1163.0000						260.000,00
4 DESPESAS DE CAPIT						260.000,00	
4 INVESTIMENTOS					260.000,00		
OBRAS E INSTALAÇÕES			4.4.90.51.00	5.000,00			
OBRAS E INSTALAÇÕES			4.4.90.51.00	250.000,00			
OBRAS E INSTALAÇÕES			4.4.90.51.00	5.000,00			
Aquisição de equipamentos para a área de Saúde	10.301.0027.1167.0000						165.250,00
4 DESPESAS DE CAPIT						165.250,00	
4 INVESTIMENTOS					165.250,00		
EQUIPAMENTOS E MATERIAL PERMANENTE			4.4.90.52.00	150.000,00			
EQUIPAMENTOS E MATERIAL PERMANENTE			4.4.90.52.00	15.250,00			
Campanhas educativas e prev. de Saúde Pública	10.301.0027.2161.0000						24.900,00
3 DESPESAS CORREN						24.900,00	
3 OUTRAS DESPESAS CORRENTES					24.900,00		
MATERIAL DE CONSUMO			3.3.90.30.00	6.000,00			
MATERIAL DE CONSUMO			3.3.90.30.00	2.300,00			
OUTROS SERVIÇOS DE TERCEIROS - PESSOA FÍSICA			3.3.90.36.00	6.000,00			
OUTROS SERVIÇOS DE TERCEIROS - PESSOA FÍSICA			3.3.90.36.00	2.300,00			
OUTROS SERVIÇOS DE TERCEIROS - PESSOA JURÍDICA			3.3.90.39.00	6.000,00			
OUTROS SERVIÇOS DE TERCEIROS - PESSOA JURÍDICA			3.3.90.39.00	2.300,00			
Manutenção dos Postos e Unidades Básicas de Saúde	10.301.0027.2162.0000						156.920,00

PREFEITURA MUNICIPAL DE URUÇUI

PRAÇA DEPUTADO SEBASTIÃO LEAL, Nº 02 - CNPJ:06985832/0001-90

Orçamento Programa - Exercício de 2014

Página 13

QUADRO AUXILIAR DE DETALHAMENTO DA DESPESA

ORGÃO 02 PODER EXECUTIVO
UNIDADE 04 SECRETARIA MUNICIPAL DE SAÚDE
SUB UNIDADE 01 FUNDO MUNICIPAL DE SAÚDE

Aplicacao Programada	Proj/Ativ	Finalidade F.R. - C.A.	Categoria	Detalhada	TotalGrupo	Total Categ.	Total Func.
Manutenção dos Postos e Unidades Básicas de Saúde	10.301.0027.2162.0000						156.920,00
3 DESPESAS CORREN						156.920,00	
3 OUTRAS DESPESAS CORRENTES					156.920,00		
MATERIAL DE CONSUMO			3.3.90.30.00	500,00			
MATERIAL DE CONSUMO			3.3.90.30.00	500,00			
OUTROS SERVIÇOS DE TERCEIROS - PESSOA FÍSICA			3.3.90.36.00	120.000,00			
OUTROS SERVIÇOS DE TERCEIROS - PESSOA FÍSICA			3.3.90.36.00	10.720,00			
OUTROS SERVIÇOS DE TERCEIROS - PESSOA JURÍDICA			3.3.90.39.00	25.000,00			
OUTROS SERVIÇOS DE TERCEIROS - PESSOA JURÍDICA			3.3.90.39.00	200,00			
Aquisição de veículos diversos	10.302.0020.1196.0000						105.000,00
4 DESPESAS DE CAPIT						105.000,00	
4 INVESTIMENTOS					105.000,00		
EQUIPAMENTOS E MATERIAL PERMANENTE			4.4.90.52.00	100.000,00			
EQUIPAMENTOS E MATERIAL PERMANENTE			4.4.90.52.00	5.000,00			
Manutenção da Secretaria Municipal de Saúde	10.302.0020.2197.0000						4.745.800,00
3 DESPESAS CORREN						4.718.500,00	
1 PESSOAL E ENCARGOS SOCIAIS					1.516.000,00		
CONTRATAÇÃO POR TEMPO DETERMINADO			3.1.90.04.00	900,00			
CONTRATAÇÃO POR TEMPO DETERMINADO			3.1.90.04.00	100,00			
VENCIMENTOS E VANTAGENS FIXAS - PESSOAL CIVIL			3.1.90.11.00	60.000,00			
VENCIMENTOS E VANTAGENS FIXAS - PESSOAL CIVIL			3.1.90.11.00	950.000,00			
OBRIGAÇÕES PATRONAIS			3.1.90.13.00	190.000,00			
OBRIGAÇÕES PATRONAIS			3.1.90.13.00	12.000,00			
OUTRAS DESPESAS VARIÁVEIS - PESSOAL CIVIL			3.1.90.16.00	1.500,00			
OUTRAS DESPESAS VARIÁVEIS - PESSOAL CIVIL			3.1.90.16.00	500,00			
SENTENÇAS JUDICIAIS			3.1.90.91.00	900,00			
SENTENÇAS JUDICIAIS			3.1.90.91.00	100,00			
DESPESAS DE EXERCÍCIOS ANTERIORES			3.1.90.92.00	50.000,00			
DESPESAS DE EXERCÍCIOS ANTERIORES			3.1.90.92.00	250.000,00			
2 JUROS E ENCARGOS DA DÍVIDA					1.000,00		
JUROS SOBRE A DÍVIDA POR CONTRATO			3.2.90.21.00	900,00			
JUROS SOBRE A DÍVIDA POR CONTRATO			3.2.90.21.00	100,00			
3 OUTRAS DESPESAS CORRENTES					3.201.500,00		
DIÁRIAS - PESSOAL CIVIL			3.3.90.14.00	61.363,00			
DIÁRIAS - PESSOAL CIVIL			3.3.90.14.00	80.637,00			
MATERIAL DE CONSUMO			3.3.90.30.00	900.000,00			
MATERIAL DE CONSUMO			3.3.90.30.00	400.000,00			
Material, Bem ou Serviço para Distribuição Gratuita			3.3.90.32.00	900,00			
Material, Bem ou Serviço para Distribuição Gratuita			3.3.90.32.00	100,00			
PASSAGENS E DESPESAS COM LOCOMOÇÃO			3.3.90.33.00	6.000,00			
PASSAGENS E DESPESAS COM LOCOMOÇÃO			3.3.90.33.00	1.500,00			
OUTROS SERVIÇOS DE TERCEIROS - PESSOA FÍSICA			3.3.90.36.00	500.000,00			
OUTROS SERVIÇOS DE TERCEIROS - PESSOA FÍSICA			3.3.90.36.00	10.000,00			
OUTROS SERVIÇOS DE TERCEIROS - PESSOA JURÍDICA			3.3.90.39.00	1.200.000,00			
OUTROS SERVIÇOS DE TERCEIROS - PESSOA JURÍDICA			3.3.90.39.00	10.000,00			
OBRIGAÇÕES TRIBUTÁRIAS E CONTRIBUTIVAS			3.3.90.47.00	900,00			
OBRIGAÇÕES TRIBUTÁRIAS E CONTRIBUTIVAS			3.3.90.47.00	100,00			
SENTENÇAS JUDICIAIS			3.3.90.91.00	900,00			
SENTENÇAS JUDICIAIS			3.3.90.91.00	100,00			
DESPESAS DE EXERCÍCIOS ANTERIORES			3.3.90.92.00	28.000,00			
DESPESAS DE EXERCÍCIOS ANTERIORES			3.3.90.92.00	1.000,00			
4 DESPESAS DE CAPIT						27.300,00	
4 INVESTIMENTOS					25.300,00		
EQUIPAMENTOS E MATERIAL PERMANENTE			4.4.90.52.00	25.000,00			
EQUIPAMENTOS E MATERIAL PERMANENTE			4.4.90.52.00	300,00			

PREFEITURA MUNICIPAL DE URUÇUI
PRAÇA DEPUTADO SEBASTIÃO LEAL, Nº 02 - CNPJ:06985832/0001-90

Orçamento Programa - Exercício de 2014

Página 14

QUADRO AUXILIAR DE DETALHAMENTO DA DESPESA

ORGÃO 02 PODER EXECUTIVO
UNIDADE 04 SECRETARIA MUNICIPAL DE SAÚDE
SUB UNIDADE 01 FUNDO MUNICIPAL DE SAÚDE

Aplicação Programada	Proj/Ativ	Finalidade F.R. - C.A.	Categoria	Detalhada	TotalGrupo	Total Categ.	Total Func.
Manutenção da Secretaria Municipal de Saúde	10.302.0020.2197.0000						4.745.800,00
4 DESPESAS DE CAPITAL						27.300,00	
6 AMORTIZAÇÃO DA DÍVIDA					2.000,00		
PRINCIPAL DA DÍVIDA CONTRATUAL RESGATADA			4.6.90.71.00	1.900,00			
PRINCIPAL DA DÍVIDA CONTRATUAL RESGATADA			4.6.90.71.00	100,00			
Ações da Unidade de Pronto atendimento - UPA	10.302.0025.2200.0000						14.000,00
3 DESPESAS CORRENTES						13.000,00	
3 OUTRAS DESPESAS CORRENTES					13.000,00		
MATERIAL DE CONSUMO			3.3.90.30.00	2.500,00			
MATERIAL DE CONSUMO			3.3.90.30.00	500,00			
OUTROS SERVIÇOS DE TERCEIROS - PESSOA FÍSICA			3.3.90.36.00	6.500,00			
OUTROS SERVIÇOS DE TERCEIROS - PESSOA FÍSICA			3.3.90.36.00	500,00			
OUTROS SERVIÇOS DE TERCEIROS - PESSOA JURÍDICA			3.3.90.39.00	2.500,00			
OUTROS SERVIÇOS DE TERCEIROS - PESSOA JURÍDICA			3.3.90.39.00	500,00			
4 DESPESAS DE CAPITAL						1.000,00	
4 INVESTIMENTOS					1.000,00		
EQUIPAMENTOS E MATERIAL PERMANENTE			4.4.90.52.00	900,00			
EQUIPAMENTOS E MATERIAL PERMANENTE			4.4.90.52.00	100,00			
TOTAL							10.797.520,00

PREFEITURA MUNICIPAL DE URUÇUI
PRAÇA DEPUTADO SEBASTIÃO LEAL, Nº 02 - CNPJ:06985832/0001-90

Orçamento Programa - Exercício de 2014

Página 15

QUADRO AUXILIAR DE DETALHAMENTO DA DESPESA

ORGÃO 02 PODER EXECUTIVO
UNIDADE 04 SECRETARIA MUNICIPAL DE SAÚDE
SUB UNIDADE 02 SAÚDE - OUTROS PROGRAMAS

Aplicação Programada	Proj/Ativ	Finalidade F.R. - C.A.	Categoria	Detalhada	TotalGrupo	Total Categ.	Total Func.
Aquisição de ambulância	10.301.0020.1166.0000						260.000,00
4 DESPESAS DE CAPITAL						260.000,00	
4 INVESTIMENTOS					260.000,00		
EQUIPAMENTOS E MATERIAL PERMANENTE			4.4.90.52.00	250.000,00			
EQUIPAMENTOS E MATERIAL PERMANENTE			4.4.90.52.00	10.000,00			
Manutenção dos serviços municipais de saúde	10.301.0020.2160.0000						246.974,00
3 DESPESAS CORRENTES						189.774,00	
1 PESSOAL E ENCARGOS SOCIAIS					39.500,00		
CONTRATAÇÃO POR TEMPO DETERMINADO			3.1.90.04.00	900,00			
CONTRATAÇÃO POR TEMPO DETERMINADO			3.1.90.04.00	100,00			
VENCIMENTOS E VANTAGENS FIXAS - PESSOAL CIVIL			3.1.90.11.00	2.000,00			
VENCIMENTOS E VANTAGENS FIXAS - PESSOAL CIVIL			3.1.90.11.00	28.000,00			
OBRIGAÇÕES PATRONAIS			3.1.90.13.00	5.500,00			
OBRIGAÇÕES PATRONAIS			3.1.90.13.00	500,00			
OUTRAS DESPESAS VARIÁVEIS - PESSOAL CIVIL			3.1.90.16.00	400,00			
OUTRAS DESPESAS VARIÁVEIS - PESSOAL CIVIL			3.1.90.16.00	100,00			
SENTENÇAS JUDICIAIS			3.1.90.91.00	900,00			
SENTENÇAS JUDICIAIS			3.1.90.91.00	100,00			
DESPESAS DE EXERCÍCIOS ANTERIORES			3.1.90.92.00	900,00			
DESPESAS DE EXERCÍCIOS ANTERIORES			3.1.90.92.00	100,00			
2 JUROS E ENCARGOS DA DÍVIDA					500,00		
JUROS SOBRE A DÍVIDA POR CONTRATO			3.2.90.21.00	400,00			
JUROS SOBRE A DÍVIDA POR CONTRATO			3.2.90.21.00	100,00			
3 OUTRAS DESPESAS CORRENTES					149.774,00		
DIÁRIAS - PESSOAL CIVIL			3.3.90.14.00	1.000,00			
DIÁRIAS - PESSOAL CIVIL			3.3.90.14.00	1.000,00			
MATERIAL DE CONSUMO			3.3.90.30.00	14.000,00			
MATERIAL DE CONSUMO			3.3.90.30.00	1.000,00			
OUTROS SERVIÇOS DE TERCEIROS - PESSOA FÍSICA			3.3.90.36.00	70.000,00			
OUTROS SERVIÇOS DE TERCEIROS - PESSOA FÍSICA			3.3.90.36.00	5.000,00			
OUTROS SERVIÇOS DE TERCEIROS - PESSOA JURÍDICA			3.3.90.39.00	49.774,00			
OUTROS SERVIÇOS DE TERCEIROS - PESSOA JURÍDICA			3.3.90.39.00	5.000,00			
OBRIGAÇÕES TRIBUTÁRIAS E CONTRIBUTIVAS			3.3.90.47.00	900,00			
OBRIGAÇÕES TRIBUTÁRIAS E CONTRIBUTIVAS			3.3.90.47.00	100,00			
SENTENÇAS JUDICIAIS			3.3.90.91.00	900,00			
SENTENÇAS JUDICIAIS			3.3.90.91.00	100,00			
DESPESAS DE EXERCÍCIOS ANTERIORES			3.3.90.92.00	900,00			
DESPESAS DE EXERCÍCIOS ANTERIORES			3.3.90.92.00	100,00			
4 DESPESAS DE CAPITAL						57.200,00	
4 INVESTIMENTOS					52.000,00		
EQUIPAMENTOS E MATERIAL PERMANENTE			4.4.90.52.00	50.000,00			
EQUIPAMENTOS E MATERIAL PERMANENTE			4.4.90.52.00	2.000,00			
6 AMORTIZAÇÃO DA DÍVIDA					5.200,00		
PRINCIPAL DA DÍVIDA CONTRATUAL RESGATADA			4.6.90.71.00	5.000,00			
PRINCIPAL DA DÍVIDA CONTRATUAL RESGATADA			4.6.90.71.00	200,00			
Construção, ampliação e recuperação de Unidades de Saúde	10.301.0027.1160.0000						310.000,00
4 DESPESAS DE CAPITAL						310.000,00	
4 INVESTIMENTOS					310.000,00		
OBRAS E INSTALAÇÕES			4.4.90.51.00	5.000,00			
OBRAS E INSTALAÇÕES			4.4.90.51.00	300.000,00			
OBRAS E INSTALAÇÕES			4.4.90.51.00	5.000,00			

PREFEITURA MUNICIPAL DE URUÇUI

PRAÇA DEPUTADO SEBASTIÃO LEAL, Nº 02 - CNPJ:06985832/0001-90

Orçamento Programa - Exercício de 2014

Página 16

QUADRO AUXILIAR DE DETALHAMENTO DA DESPESA

ORGÃO 02 PODER EXECUTIVO
UNIDADE 04 SECRETARIA MUNICIPAL DE SAÚDE
SUB UNIDADE 02 SAÚDE - OUTROS PROGRAMAS

Aplicação Programada	Proj/Ativ	Finalidade	Categoria	Detalhada	Total Grupo	Total Categ.	Total Func.
F.R. - C.A.							
TOTAL							816.974,00

PREFEITURA MUNICIPAL DE URUÇUI

PRAÇA DEPUTADO SEBASTIÃO LEAL, Nº 02 - CNPJ:06985832/0001-90

Orçamento Programa - Exercício de 2014

Página 17

QUADRO AUXILIAR DE DETALHAMENTO DA DESPESA

ORGÃO 02 PODER EXECUTIVO
UNIDADE 04 SECRETARIA MUNICIPAL DE SAÚDE
SUB UNIDADE 03 UNIDADE BÁSICA DE SAÚDE GETÚLIO LEITÃO

Aplicação Programada	Proj/Ativ	Finalidade	Categoria	Detalhada	Total Grupo	Total Categ.	Total Func.
F.R. - C.A.							
Manutenção das atividades ambulatoriais e hospitalares	10.301.0027.2196.0000						201.800,00
3 DESPESAS CORREN						171.800,00	
1 PESSOAL E ENCARGOS SOCIAIS					4.800,00		
OUTRAS DESPESAS VARIÁVEIS - PESSOAL CIVIL			3.1.90.16.00	700,00			
OUTRAS DESPESAS VARIÁVEIS - PESSOAL CIVIL			3.1.90.16.00	100,00			
DESPESAS DE EXERCÍCIOS ANTERIORES			3.1.90.92.00	3.900,00			
DESPESAS DE EXERCÍCIOS ANTERIORES			3.1.90.92.00	100,00			
3 OUTRAS DESPESAS CORRENTES					167.000,00		
DIÁRIAS - PESSOAL CIVIL			3.3.90.14.00	2.000,00			
DIÁRIAS - PESSOAL CIVIL			3.3.90.14.00	2.000,00			
MATERIAL DE CONSUMO			3.3.90.30.00	110.000,00			
MATERIAL DE CONSUMO			3.3.90.30.00	10.000,00			
OUTROS SERVIÇOS DE TERCEIROS - PESSOA FÍSICA			3.3.90.36.00	18.000,00			
OUTROS SERVIÇOS DE TERCEIROS - PESSOA FÍSICA			3.3.90.36.00	2.000,00			
OUTROS SERVIÇOS DE TERCEIROS - PESSOA JURÍDICA			3.3.90.39.00	13.000,00			
OUTROS SERVIÇOS DE TERCEIROS - PESSOA JURÍDICA			3.3.90.39.00	2.000,00			
DESPESAS DE EXERCÍCIOS ANTERIORES			3.3.90.92.00	7.000,00			
DESPESAS DE EXERCÍCIOS ANTERIORES			3.3.90.92.00	1.000,00			
4 DESPESAS DE CAPIT						30.000,00	
4 INVESTIMENTOS					30.000,00		
EQUIPAMENTOS E MATERIAL PERMANENTE			4.4.90.52.00	28.000,00			
EQUIPAMENTOS E MATERIAL PERMANENTE			4.4.90.52.00	2.000,00			
Ampliação e reforma do Lab. Anal. Clínicas do Hospital Getúlio Leite	10.302.0027.1195.0000						38.000,00
4 DESPESAS DE CAPIT						38.000,00	
4 INVESTIMENTOS					38.000,00		
OBRAS E INSTALAÇÕES			4.4.90.51.00	36.000,00			
OBRAS E INSTALAÇÕES			4.4.90.51.00	2.000,00			
Manutenção das atividades ambulatoriais e hospitalares	10.302.0027.2196.0000						49.000,00
3 DESPESAS CORREN						49.000,00	
1 PESSOAL E ENCARGOS SOCIAIS					49.000,00		
CONTRATAÇÃO POR TEMPO DETERMINADO			3.1.90.04.00	900,00			
CONTRATAÇÃO POR TEMPO DETERMINADO			3.1.90.04.00	100,00			
VENCIMENTOS E VANTAGENS FIXAS - PESSOAL CIVIL			3.1.90.11.00	2.000,00			
VENCIMENTOS E VANTAGENS FIXAS - PESSOAL CIVIL			3.1.90.11.00	38.000,00			
OBRIGAÇÕES PATRONAIS			3.1.90.13.00	7.500,00			
OBRIGAÇÕES PATRONAIS			3.1.90.13.00	500,00			
TOTAL							288.800,00

PREFEITURA MUNICIPAL DE URUÇUI

PRAÇA DEPUTADO SEBASTIÃO LEAL, Nº 02 - CNPJ:06985832/0001-90

Orçamento Programa - Exercício de 2014

Página 18

QUADRO AUXILIAR DE DETALHAMENTO DA DESPESA

ORGÃO 02 PODER EXECUTIVO
UNIDADE 05 SECRETARIA MUNICIPAL DE EDUCAÇÃO E CULTURA
SUB UNIDADE 01 EDUCAÇÃO - OUTROS PROGRAMAS

Aplicação Programada	Proj/Ativ	Finalidade F.R. - C.A.	Categoria	Detalhada	TotalGrupo	Total Categ.	Total Func.
Construção, ampliação e recuperação de Unidades Escolares	12.361.0030.1200.0000						259.500,00
4 DESPESAS DE CAPIT						259.500,00	
4 INVESTIMENTOS					258.500,00		
OBRAS E INSTALAÇÕES			4.4.90.51.00	200.000,00			
OBRAS E INSTALAÇÕES			4.4.90.51.00	50.000,00			
EQUIPAMENTOS E MATERIAL PERMANENTE			4.4.90.52.00	4.500,00			
EQUIPAMENTOS E MATERIAL PERMANENTE			4.4.90.52.00	1.500,00			
AQUISIÇÃO DE IMÓVEIS			4.4.90.61.00	2.000,00			
AQUISIÇÃO DE IMÓVEIS			4.4.90.61.00	500,00			
5 INVERSÕES FINANCEIRAS					1.000,00		
AQUISIÇÃO DE IMÓVEIS			4.5.90.61.00	900,00			
AQUISIÇÃO DE IMÓVEIS			4.5.90.61.00	100,00			
Construção, ampliação e recuperação de prédios de apoio a educação	12.361.0030.1202.0000						15.000,00
4 DESPESAS DE CAPIT						15.000,00	
4 INVESTIMENTOS					15.000,00		
OBRAS E INSTALAÇÕES			4.4.90.51.00	10.000,00			
OBRAS E INSTALAÇÕES			4.4.90.51.00	5.000,00			
Programa municipal de transporte escolar	12.361.0030.1208.0000						113.200,00
3 DESPESAS CORREN						93.200,00	
3 OUTRAS DESPESAS CORRENTES					93.200,00		
MATERIAL DE CONSUMO			3.3.90.30.00	2.000,00			
MATERIAL DE CONSUMO			3.3.90.30.00	500,00			
OUTROS SERVIÇOS DE TERCEIROS - PESSOA FÍSICA			3.3.90.36.00	19.000,00			
OUTROS SERVIÇOS DE TERCEIROS - PESSOA FÍSICA			3.3.90.36.00	1.000,00			
OUTROS SERVIÇOS DE TERCEIROS - PESSOA JURÍDICA			3.3.90.39.00	60.000,00			
OUTROS SERVIÇOS DE TERCEIROS - PESSOA JURÍDICA			3.3.90.39.00	10.000,00			
DESPESAS DE EXERCÍCIOS ANTERIORES			3.3.90.92.00	350,00			
DESPESAS DE EXERCÍCIOS ANTERIORES			3.3.90.92.00	350,00			
4 DESPESAS DE CAPIT						20.000,00	
4 INVESTIMENTOS					20.000,00		
EQUIPAMENTOS E MATERIAL PERMANENTE			4.4.90.52.00	19.000,00			
EQUIPAMENTOS E MATERIAL PERMANENTE			4.4.90.52.00	1.000,00			
Aquisição de veículo	12.361.0030.1209.0000						150.000,00
4 DESPESAS DE CAPIT						150.000,00	
4 INVESTIMENTOS					150.000,00		
EQUIPAMENTOS E MATERIAL PERMANENTE			4.4.90.52.00	130.000,00			
EQUIPAMENTOS E MATERIAL PERMANENTE			4.4.90.52.00	20.000,00			
Treinamento, capacitação e qualificação de pessoal	12.361.0030.2204.0000						17.500,00
3 DESPESAS CORREN						17.500,00	
3 OUTRAS DESPESAS CORRENTES					17.500,00		
SERVIÇOS DE CONSULTORIA			3.3.90.35.00	14.000,00			
SERVIÇOS DE CONSULTORIA			3.3.90.35.00	1.000,00			
OUTROS SERVIÇOS DE TERCEIROS - PESSOA FÍSICA			3.3.90.36.00	600,00			
OUTROS SERVIÇOS DE TERCEIROS - PESSOA FÍSICA			3.3.90.36.00	600,00			
OUTROS SERVIÇOS DE TERCEIROS - PESSOA JURÍDICA			3.3.90.39.00	650,00			
OUTROS SERVIÇOS DE TERCEIROS - PESSOA JURÍDICA			3.3.90.39.00	650,00			
Manutenção da Secretaria Municipal de Educação	12.361.0030.2205.0000						3.110.000,00
3 DESPESAS CORREN						2.959.000,00	

PREFEITURA MUNICIPAL DE URUÇUI

PRAÇA DEPUTADO SEBASTIÃO LEAL, Nº 02 - CNPJ:06985832/0001-90

Orçamento Programa - Exercício de 2014

Página 19

QUADRO AUXILIAR DE DETALHAMENTO DA DESPESA

ORGÃO 02 PODER EXECUTIVO
UNIDADE 05 SECRETARIA MUNICIPAL DE EDUCAÇÃO E CULTURA
SUB UNIDADE 01 EDUCAÇÃO - OUTROS PROGRAMAS

Aplicacao Programada	Proj/Ativ	Finalidade	Categoria	Detalhada	TotalGrupo	Total Categ.	Total Func.
		F.R. - C.A.					
Manutenção da Secretaria Municipal de Educação	12.361.0030.2205.0000						3.110.000,00
3	DESPESAS CORREN					2.959.000,00	
1	PESSOAL E ENCARGOS SOCIAIS				1.790.000,00		
	CONTRATAÇÃO POR TEMPO DETERMINADO		3.1.90.04.00	500,00			
	CONTRATAÇÃO POR TEMPO DETERMINADO		3.1.90.04.00	500,00			
	VENCIMENTOS E VANTAGENS FIXAS - PESSOAL CIVIL		3.1.90.11.00	1.200.000,00			
	VENCIMENTOS E VANTAGENS FIXAS - PESSOAL CIVIL		3.1.90.11.00	50.000,00			
	OBRIGAÇÕES PATRONAIS		3.1.90.13.00	240.000,00			
	OBRIGAÇÕES PATRONAIS		3.1.90.13.00	10.000,00			
	OUTRAS DESPESAS VARIÁVEIS - PESSOAL CIVIL		3.1.90.16.00	10.000,00			
	OUTRAS DESPESAS VARIÁVEIS - PESSOAL CIVIL		3.1.90.16.00	1.000,00			
	SENTENÇAS JUDICIAIS		3.1.90.91.00	900,00			
	SENTENÇAS JUDICIAIS		3.1.90.91.00	100,00			
	DESPESAS DE EXERCÍCIOS ANTERIORES		3.1.90.92.00	250.000,00			
	DESPESAS DE EXERCÍCIOS ANTERIORES		3.1.90.92.00	27.000,00			
3	OUTRAS DESPESAS CORRENTES				1.169.000,00		
	DIÁRIAS - PESSOAL CIVIL		3.3.90.14.00	16.000,00			
	DIÁRIAS - PESSOAL CIVIL		3.3.90.14.00	3.000,00			
	MATERIAL DE CONSUMO		3.3.90.30.00	190.000,00			
	MATERIAL DE CONSUMO		3.3.90.30.00	10.000,00			
	Material, Bem ou Serviço para Distribuição Gratuita		3.3.90.32.00	400,00			
	Material, Bem ou Serviço para Distribuição Gratuita		3.3.90.32.00	100,00			
	PASSAGENS E DESPESAS COM LOCOMOÇÃO		3.3.90.33.00	11.500,00			
	PASSAGENS E DESPESAS COM LOCOMOÇÃO		3.3.90.33.00	1.000,00			
	OUTROS SERVIÇOS DE TERCEIROS - PESSOA FÍSICA		3.3.90.36.00	40.000,00			
	OUTROS SERVIÇOS DE TERCEIROS - PESSOA FÍSICA		3.3.90.36.00	10.000,00			
	OUTROS SERVIÇOS DE TERCEIROS - PESSOA JURÍDICA		3.3.90.39.00	477.520,00			
	OUTROS SERVIÇOS DE TERCEIROS - PESSOA JURÍDICA		3.3.90.39.00	397.480,00			
	OBRIGAÇÕES TRIBUTÁRIAS E CONTRIBUTIVAS		3.3.90.47.00	900,00			
	OBRIGAÇÕES TRIBUTÁRIAS E CONTRIBUTIVAS		3.3.90.47.00	100,00			
	SENTENÇAS JUDICIAIS		3.3.90.91.00	900,00			
	SENTENÇAS JUDICIAIS		3.3.90.91.00	100,00			
	DESPESAS DE EXERCÍCIOS ANTERIORES		3.3.90.92.00	9.000,00			
	DESPESAS DE EXERCÍCIOS ANTERIORES		3.3.90.92.00	1.000,00			
4	DESPESAS DE CAPIT					151.000,00	
4	INVESTIMENTOS				151.000,00		
	EQUIPAMENTOS E MATERIAL PERMANENTE		4.4.90.52.00	90.000,00			
	EQUIPAMENTOS E MATERIAL PERMANENTE		4.4.90.52.00	50.000,00			
	AQUISIÇÃO DE IMÓVEIS		4.4.90.61.00	10.000,00			
	AQUISIÇÃO DE IMÓVEIS		4.4.90.61.00	1.000,00			
Manutenção do Projeto Caminho da Escola	12.361.0032.2239.0000						577.975,00
3	DESPESAS CORREN					30.000,00	
3	OUTRAS DESPESAS CORRENTES				30.000,00		
	MATERIAL DE CONSUMO		3.3.90.30.00	7.500,00			
	MATERIAL DE CONSUMO		3.3.90.30.00	7.500,00			
	OUTROS SERVIÇOS DE TERCEIROS - PESSOA FÍSICA		3.3.90.36.00	5.000,00			
	OUTROS SERVIÇOS DE TERCEIROS - PESSOA FÍSICA		3.3.90.36.00	5.000,00			
	OUTROS SERVIÇOS DE TERCEIROS - PESSOA JURÍDICA		3.3.90.39.00	2.500,00			
	OUTROS SERVIÇOS DE TERCEIROS - PESSOA JURÍDICA		3.3.90.39.00	2.500,00			
4	DESPESAS DE CAPIT					547.975,00	
4	INVESTIMENTOS				547.975,00		
	EQUIPAMENTOS E MATERIAL PERMANENTE		4.4.90.52.00	500.000,00			
	EQUIPAMENTOS E MATERIAL PERMANENTE		4.4.90.52.00	47.975,00			
Ações do Programa Nacional de Alimentação Escolar - PNAE	12.361.0032.2240.0000						235.200,00
3	DESPESAS CORREN					232.200,00	

PREFEITURA MUNICIPAL DE URUÇUI

PRAÇA DEPUTADO SEBASTIÃO LEAL, Nº 02 - CNPJ:06985832/0001-90

Orçamento Programa - Exercício de 2014

Página 20

QUADRO AUXILIAR DE DETALHAMENTO DA DESPESA

ORGÃO 02 PODER EXECUTIVO
UNIDADE 05 SECRETARIA MUNICIPAL DE EDUCAÇÃO E CULTURA
SUB UNIDADE 01 EDUCAÇÃO - OUTROS PROGRAMAS

Aplicacao Programada	Proj/Ativ	Finalidade F.R. - C.A.	Categoria	Detalhada	TotalGrupo	Total Categ.	Total Func.
Ações do Programa Nacional de Alimentação Escolar - PNAE	12.361.0032.2240.0000						235.200,00
3 DESPESAS CORREN						232.200,00	
3 OUTRAS DESPESAS CORRENTES					232.200,00		
MATERIAL DE CONSUMO			3.3.90.30.00	30.000,00			
MATERIAL DE CONSUMO			3.3.90.30.00	200.000,00			
LOCAÇÃO DE MÃO-DE-OBRA			3.3.90.37.00	900,00			
LOCAÇÃO DE MÃO-DE-OBRA			3.3.90.37.00	100,00			
OUTROS SERVIÇOS DE TERCEIROS - PESSOA JURÍDICA			3.3.90.39.00	600,00			
OUTROS SERVIÇOS DE TERCEIROS - PESSOA JURÍDICA			3.3.90.39.00	600,00			
4 DESPESAS DE CAPIT						3.000,00	
4 INVESTIMENTOS					3.000,00		
EQUIPAMENTOS E MATERIAL PERMANENTE			4.4.90.52.00	1.500,00			
EQUIPAMENTOS E MATERIAL PERMANENTE			4.4.90.52.00	1.500,00			
Ações do Programa Dinheiro Direto na Escola - PDDE	12.361.0032.2241.0000					45.000,00	45.800,00
3 DESPESAS CORREN						45.000,00	
3 OUTRAS DESPESAS CORRENTES					45.000,00		
MATERIAL DE CONSUMO			3.3.90.30.00	3.000,00			
MATERIAL DE CONSUMO			3.3.90.30.00	17.000,00			
OUTROS SERVIÇOS DE TERCEIROS - PESSOA FÍSICA			3.3.90.36.00	3.000,00			
OUTROS SERVIÇOS DE TERCEIROS - PESSOA FÍSICA			3.3.90.36.00	12.000,00			
OUTROS SERVIÇOS DE TERCEIROS - PESSOA JURÍDICA			3.3.90.39.00	1.000,00			
OUTROS SERVIÇOS DE TERCEIROS - PESSOA JURÍDICA			3.3.90.39.00	9.000,00			
4 DESPESAS DE CAPIT						800,00	
4 INVESTIMENTOS					800,00		
EQUIPAMENTOS E MATERIAL PERMANENTE			4.4.90.52.00	100,00			
EQUIPAMENTOS E MATERIAL PERMANENTE			4.4.90.52.00	700,00			
Ações do Programa Bolsa Escola	12.361.0032.2244.0000					2.000,00	2.000,00
3 DESPESAS CORREN						2.000,00	
3 OUTRAS DESPESAS CORRENTES					2.000,00		
AUXÍLIO FINANCEIRO A ESTUDANTE			3.3.90.18.00	200,00			
AUXÍLIO FINANCEIRO A ESTUDANTE			3.3.90.18.00	1.800,00			
Ações do Programa Salário Educação - QSE	12.361.0032.2246.0000					97.500,00	98.500,00
3 DESPESAS CORREN						97.500,00	
3 OUTRAS DESPESAS CORRENTES					97.500,00		
CONTRATAÇÃO POR TEMPO DETERMINADO - PESSOAL CIVIL			3.3.90.04.00	100,00			
CONTRATAÇÃO POR TEMPO DETERMINADO - PESSOAL CIVIL			3.3.90.04.00	900,00			
MATERIAL DE CONSUMO			3.3.90.30.00	4.000,00			
MATERIAL DE CONSUMO			3.3.90.30.00	56.000,00			
OUTROS SERVIÇOS DE TERCEIROS - PESSOA FÍSICA			3.3.90.36.00	1.000,00			
OUTROS SERVIÇOS DE TERCEIROS - PESSOA FÍSICA			3.3.90.36.00	19.000,00			
OUTROS SERVIÇOS DE TERCEIROS - PESSOA JURÍDICA			3.3.90.39.00	1.000,00			
OUTROS SERVIÇOS DE TERCEIROS - PESSOA JURÍDICA			3.3.90.39.00	14.000,00			
DESPESAS DE EXERCÍCIOS ANTERIORES			3.3.90.92.00	200,00			
DESPESAS DE EXERCÍCIOS ANTERIORES			3.3.90.92.00	1.300,00			
4 DESPESAS DE CAPIT						1.000,00	
4 INVESTIMENTOS					1.000,00		
EQUIPAMENTOS E MATERIAL PERMANENTE			4.4.90.52.00	100,00			
EQUIPAMENTOS E MATERIAL PERMANENTE			4.4.90.52.00	900,00			
Ações do Programa Nacional de Transporte Escolar - PNATE	12.361.0032.2248.0000						98.000,00
3 DESPESAS CORREN						93.000,00	

PREFEITURA MUNICIPAL DE URUÇUI

PRAÇA DEPUTADO SEBASTIÃO LEAL, Nº 02 - CNPJ:06985832/0001-90

Orçamento Programa - Exercício de 2014

Página 21

QUADRO AUXILIAR DE DETALHAMENTO DA DESPESA

ORGÃO 02 PODER EXECUTIVO
UNIDADE 05 SECRETARIA MUNICIPAL DE EDUCAÇÃO E CULTURA
SUB UNIDADE 01 EDUCAÇÃO - OUTROS PROGRAMAS

Aplicacao Programada	Proj/Ativ	Finalidade F.R. - C.A.	Categoria	Detalhada	TotalGrupo	Total Categ.	Total Func.
Ações do Programa Nacional de Transporte Escolar - PNATE	12.361.0032.2248.0000						98.000,00
3	DESPEAS CORREN					93.000,00	
3	OUTRAS DESPEAS CORRENTES				93.000,00		
	MATERIAL DE CONSUMO		3.3.90.30.00	15.000,00			
	MATERIAL DE CONSUMO		3.3.90.30.00	50.000,00			
	OUTROS SERVIÇOS DE TERCEIROS - PESSOA FÍSICA		3.3.90.36.00	1.500,00			
	OUTROS SERVIÇOS DE TERCEIROS - PESSOA FÍSICA		3.3.90.36.00	6.500,00			
	OUTROS SERVIÇOS DE TERCEIROS - PESSOA JURÍDICA		3.3.90.39.00	2.000,00			
	OUTROS SERVIÇOS DE TERCEIROS - PESSOA JURÍDICA		3.3.90.39.00	18.000,00			
4	DESPEAS DE CAPIT					5.000,00	
4	INVESTIMENTOS				5.000,00		
	EQUIPAMENTOS E MATERIAL PERMANENTE		4.4.90.52.00	1.000,00			
	EQUIPAMENTOS E MATERIAL PERMANENTE		4.4.90.52.00	4.000,00			
Ações do Programa Brasil Alfabetizado - BRALF	12.361.0032.2250.0000						43.000,00
3	DESPEAS CORREN					42.000,00	
1	PESSOAL E ENCARGOS SOCIAIS				16.000,00		
	CONTRATAÇÃO POR TEMPO DETERMINADO		3.1.90.04.00	500,00			
	CONTRATAÇÃO POR TEMPO DETERMINADO		3.1.90.04.00	500,00			
	VENCIMENTOS E VANTAGENS FIXAS - PESSOAL CIVIL		3.1.90.11.00	2.000,00			
	VENCIMENTOS E VANTAGENS FIXAS - PESSOAL CIVIL		3.1.90.11.00	13.000,00			
3	OUTRAS DESPEAS CORRENTES				26.000,00		
	DIÁRIAS - PESSOAL CIVIL		3.3.90.14.00	750,00			
	DIÁRIAS - PESSOAL CIVIL		3.3.90.14.00	750,00			
	MATERIAL DE CONSUMO		3.3.90.30.00	1.500,00			
	MATERIAL DE CONSUMO		3.3.90.30.00	8.500,00			
	OUTROS SERVIÇOS DE TERCEIROS - PESSOA FÍSICA		3.3.90.36.00	1.000,00			
	OUTROS SERVIÇOS DE TERCEIROS - PESSOA FÍSICA		3.3.90.36.00	9.000,00			
	OUTROS SERVIÇOS DE TERCEIROS - PESSOA JURÍDICA		3.3.90.39.00	500,00			
	OUTROS SERVIÇOS DE TERCEIROS - PESSOA JURÍDICA		3.3.90.39.00	4.000,00			
4	DESPEAS DE CAPIT					1.000,00	
4	INVESTIMENTOS				1.000,00		
	EQUIPAMENTOS E MATERIAL PERMANENTE		4.4.90.52.00	500,00			
	EQUIPAMENTOS E MATERIAL PERMANENTE		4.4.90.52.00	500,00			
Apoio à manutenção e desenvolvimento do ensino médio	12.362.0035.2259.0000						50.500,00
3	DESPEAS CORREN					50.500,00	
1	PESSOAL E ENCARGOS SOCIAIS				18.000,00		
	CONTRATAÇÃO POR TEMPO DETERMINADO		3.1.90.04.00	500,00			
	CONTRATAÇÃO POR TEMPO DETERMINADO		3.1.90.04.00	500,00			
	VENCIMENTOS E VANTAGENS FIXAS - PESSOAL CIVIL		3.1.90.11.00	5.000,00			
	VENCIMENTOS E VANTAGENS FIXAS - PESSOAL CIVIL		3.1.90.11.00	5.000,00			
	OBRIGAÇÕES PATRONAIS		3.1.90.13.00	1.500,00			
	OBRIGAÇÕES PATRONAIS		3.1.90.13.00	500,00			
	OUTRAS DESPEAS VARIÁVEIS - PESSOAL CIVIL		3.1.90.16.00	2.500,00			
	OUTRAS DESPEAS VARIÁVEIS - PESSOAL CIVIL		3.1.90.16.00	2.500,00			
3	OUTRAS DESPEAS CORRENTES				32.500,00		
	DIÁRIAS - PESSOAL CIVIL		3.3.90.14.00	1.250,00			
	DIÁRIAS - PESSOAL CIVIL		3.3.90.14.00	1.250,00			
	MATERIAL DE CONSUMO		3.3.90.30.00	8.000,00			
	MATERIAL DE CONSUMO		3.3.90.30.00	2.000,00			
	OUTROS SERVIÇOS DE TERCEIROS - PESSOA FÍSICA		3.3.90.36.00	8.000,00			
	OUTROS SERVIÇOS DE TERCEIROS - PESSOA FÍSICA		3.3.90.36.00	2.000,00			
	OUTROS SERVIÇOS DE TERCEIROS - PESSOA JURÍDICA		3.3.90.39.00	9.000,00			
	OUTROS SERVIÇOS DE TERCEIROS - PESSOA JURÍDICA		3.3.90.39.00	1.000,00			

PREFEITURA MUNICIPAL DE URUÇUI

PRAÇA DEPUTADO SEBASTIÃO LEAL, Nº 02 - CNPJ:06985832/0001-90

Orçamento Programa - Exercício de 2014

Página 22

QUADRO AUXILIAR DE DETALHAMENTO DA DESPESA

ORGÃO 02 PODER EXECUTIVO
UNIDADE 05 SECRETARIA MUNICIPAL DE EDUCAÇÃO E CULTURA
SUB UNIDADE 01 EDUCAÇÃO - OUTROS PROGRAMAS

Aplicação Programada	Proj/Ativ	Finalidade	Categoria	Detalhada	TotalGrupo	Total Categ.	Total Func.
		F.R. - C.A.					
Construção, recuperação de creches e unidades pré-escolares	12.365.0035.1260.0000						36.000,00
4	DESPESAS DE CAPIT					36.000,00	
4	INVESTIMENTOS				36.000,00		
	OBRAS E INSTALAÇÕES		4.4.90.51.00	16.000,00			
	OBRAS E INSTALAÇÕES		4.4.90.51.00	2.000,00			
	EQUIPAMENTOS E MATERIAL PERMANENTE		4.4.90.52.00	16.000,00			
	EQUIPAMENTOS E MATERIAL PERMANENTE		4.4.90.52.00	2.000,00			
Manutenção e desenvolvimento do ensino infantil	12.365.0035.2260.0000						21.000,00
3	DESPESAS CORREN					21.000,00	
1	PESSOAL E ENCARGOS SOCIAIS				13.500,00		
	CONTRATAÇÃO POR TEMPO DETERMINADO		3.1.90.04.00	500,00			
	CONTRATAÇÃO POR TEMPO DETERMINADO		3.1.90.04.00	500,00			
	VENCIMENTOS E VANTAGENS FIXAS - PESSOAL CIVIL		3.1.90.11.00	5.000,00			
	VENCIMENTOS E VANTAGENS FIXAS - PESSOAL CIVIL		3.1.90.11.00	5.000,00			
	DESPESAS DE EXERCÍCIOS ANTERIORES		3.1.90.92.00	1.250,00			
	DESPESAS DE EXERCÍCIOS ANTERIORES		3.1.90.92.00	1.250,00			
3	OUTRAS DESPESAS CORRENTES				7.500,00		
	MATERIAL DE CONSUMO		3.3.90.30.00	1.250,00			
	MATERIAL DE CONSUMO		3.3.90.30.00	1.250,00			
	OUTROS SERVIÇOS DE TERCEIROS - PESSOA FÍSICA		3.3.90.36.00	1.250,00			
	OUTROS SERVIÇOS DE TERCEIROS - PESSOA FÍSICA		3.3.90.36.00	1.250,00			
	OUTROS SERVIÇOS DE TERCEIROS - PESSOA JURÍDICA		3.3.90.39.00	1.250,00			
	OUTROS SERVIÇOS DE TERCEIROS - PESSOA JURÍDICA		3.3.90.39.00	1.250,00			
Manutenção de Creches	12.365.0035.2264.0000						19.000,00
3	DESPESAS CORREN					18.500,00	
1	PESSOAL E ENCARGOS SOCIAIS				13.500,00		
	CONTRATAÇÃO POR TEMPO DETERMINADO		3.1.90.04.00	600,00			
	CONTRATAÇÃO POR TEMPO DETERMINADO		3.1.90.04.00	400,00			
	VENCIMENTOS E VANTAGENS FIXAS - PESSOAL CIVIL		3.1.90.11.00	5.000,00			
	VENCIMENTOS E VANTAGENS FIXAS - PESSOAL CIVIL		3.1.90.11.00	5.000,00			
	OBRIGAÇÕES PATRONAIS		3.1.90.13.00	1.500,00			
	OBRIGAÇÕES PATRONAIS		3.1.90.13.00	500,00			
	DESPESAS DE EXERCÍCIOS ANTERIORES		3.1.90.92.00	400,00			
	DESPESAS DE EXERCÍCIOS ANTERIORES		3.1.90.92.00	100,00			
3	OUTRAS DESPESAS CORRENTES				5.000,00		
	DIÁRIAS - PESSOAL CIVIL		3.3.90.14.00	300,00			
	DIÁRIAS - PESSOAL CIVIL		3.3.90.14.00	200,00			
	MATERIAL DE CONSUMO		3.3.90.30.00	500,00			
	MATERIAL DE CONSUMO		3.3.90.30.00	500,00			
	OUTROS SERVIÇOS DE TERCEIROS - PESSOA FÍSICA		3.3.90.36.00	1.000,00			
	OUTROS SERVIÇOS DE TERCEIROS - PESSOA FÍSICA		3.3.90.36.00	1.000,00			
	OUTROS SERVIÇOS DE TERCEIROS - PESSOA JURÍDICA		3.3.90.39.00	500,00			
	OUTROS SERVIÇOS DE TERCEIROS - PESSOA JURÍDICA		3.3.90.39.00	500,00			
	DESPESAS DE EXERCÍCIOS ANTERIORES		3.3.90.92.00	400,00			
	DESPESAS DE EXERCÍCIOS ANTERIORES		3.3.90.92.00	100,00			
4	DESPESAS DE CAPIT					500,00	
4	INVESTIMENTOS				500,00		
	EQUIPAMENTOS E MATERIAL PERMANENTE		4.4.90.52.00	400,00			
	EQUIPAMENTOS E MATERIAL PERMANENTE		4.4.90.52.00	100,00			
Manutenção e desenvolvimento das atividades culturais	13.392.0038.2290.0000						275.960,00
3	DESPESAS CORREN					275.560,00	

PREFEITURA MUNICIPAL DE URUÇUI

PRAÇA DEPUTADO SEBASTIÃO LEAL, Nº 02 - CNPJ:06985832/0001-90

Orçamento Programa - Exercício de 2014

Página 23

QUADRO AUXILIAR DE DETALHAMENTO DA DESPESA

ORGÃO 02 PODER EXECUTIVO
UNIDADE 05 SECRETARIA MUNICIPAL DE EDUCAÇÃO E CULTURA
SUB UNIDADE 01 EDUCAÇÃO - OUTROS PROGRAMAS

Aplicacao Programada	Proj/Ativ	Finalidade F.R. - C.A.	Categoria	Detalhada	TotalGrupo	Total Categ.	Total Func.
Manutenção e desenvolvimento das atividades culturais	13.392.0038.2290.0000						275.960,00
3 DESPESAS CORREN						275.560,00	
1 PESSOAL E ENCARGOS SOCIAIS					48.060,00		
CONTRATAÇÃO POR TEMPO DETERMINADO			3.1.90.04.00	1.000,00			
VENCIMENTOS E VANTAGENS FIXAS - PESSOAL CIVIL			3.1.90.11.00	37.550,00			
OBRIGAÇÕES PATRONAIS			3.1.90.13.00	7.510,00			
SENTENÇAS JUDICIAIS			3.1.90.91.00	1.000,00			
DESPESAS DE EXERCÍCIOS ANTERIORES			3.1.90.92.00	1.000,00			
3 OUTRAS DESPESAS CORRENTES					227.500,00		
DIÁRIAS - PESSOAL CIVIL			3.3.90.14.00	1.000,00			
MATERIAL DE CONSUMO			3.3.90.30.00	15.000,00			
PREMIAÇÕES CULTURAIS, ARTÍSTICAS, CIENTÍFICAS, DESPORT			3.3.90.31.00	500,00			
Material, Bem ou Serviço para Distribuição Gratuita			3.3.90.32.00	500,00			
OUTROS SERVIÇOS DE TERCEIROS - PESSOA FÍSICA			3.3.90.36.00	5.000,00			
OUTROS SERVIÇOS DE TERCEIROS - PESSOA JURÍDICA			3.3.90.39.00	203.000,00			
OBRIGAÇÕES TRIBUTÁRIAS E CONTRIBUTIVAS			3.3.90.47.00	1.000,00			
SENTENÇAS JUDICIAIS			3.3.90.91.00	1.000,00			
DESPESAS DE EXERCÍCIOS ANTERIORES			3.3.90.92.00	500,00			
4 DESPESAS DE CAPIT						400,00	
4 INVESTIMENTOS					400,00		
EQUIPAMENTOS E MATERIAL PERMANENTE			4.4.90.52.00	400,00			
Construção de centro cultural	13.392.0041.1291.0000						16.000,00
4 DESPESAS DE CAPIT						16.000,00	
4 INVESTIMENTOS					16.000,00		
OBRAS E INSTALAÇÕES			4.4.90.51.00	16.000,00			
Aquisição de veículo para a Fundação Cultural	13.392.0041.1293.0000						32.000,00
4 DESPESAS DE CAPIT						32.000,00	
4 INVESTIMENTOS					32.000,00		
EQUIPAMENTOS E MATERIAL PERMANENTE			4.4.90.52.00	32.000,00			
Construção do Teatro Municipal	13.392.0041.1294.0000						16.000,00
4 DESPESAS DE CAPIT						16.000,00	
4 INVESTIMENTOS					16.000,00		
OBRAS E INSTALAÇÕES			4.4.90.51.00	16.000,00			
Construção do prédio da Fundação Cultural	13.392.0041.1295.0000						16.000,00
4 DESPESAS DE CAPIT						16.000,00	
4 INVESTIMENTOS					16.000,00		
OBRAS E INSTALAÇÕES			4.4.90.51.00	16.000,00			
Manutenção da Biblioteca pública municipal	13.392.0041.2291.0000						46.000,00
3 DESPESAS CORREN						46.000,00	
3 OUTRAS DESPESAS CORRENTES					46.000,00		
MATERIAL DE CONSUMO			3.3.90.30.00	15.000,00			
OUTROS SERVIÇOS DE TERCEIROS - PESSOA FÍSICA			3.3.90.36.00	20.000,00			
OUTROS SERVIÇOS DE TERCEIROS - PESSOA JURÍDICA			3.3.90.39.00	11.000,00			
Programa de apoio ao artista da terra	13.392.0041.2292.0000						20.500,00
3 DESPESAS CORREN						20.500,00	
1 PESSOAL E ENCARGOS SOCIAIS					1.000,00		
CONTRATAÇÃO POR TEMPO DETERMINADO			3.1.90.04.00	1.000,00			

PREFEITURA MUNICIPAL DE URUÇUI

PRAÇA DEPUTADO SEBASTIÃO LEAL, Nº 02 - CNPJ:06985832/0001-90

Orçamento Programa - Exercício de 2014

Página 24

QUADRO AUXILIAR DE DETALHAMENTO DA DESPESA

ORGÃO 02 PODER EXECUTIVO
UNIDADE 05 SECRETARIA MUNICIPAL DE EDUCAÇÃO E CULTURA
SUB UNIDADE 01 EDUCAÇÃO - OUTROS PROGRAMAS

Aplicação Programada	Proj/Ativ	Finalidade F.R. - C.A.	Categoria	Detalhada	Total Grupo	Total Categ.	Total Func.
Programa de apoio ao artista da terra	13.392.0041.2292.0000						20.500,00
3 DESPESAS CORREN						20.500,00	
3 OUTRAS DESPESAS CORRENTES					19.500,00		
MATERIAL DE CONSUMO			3.3.90.30.00	10.000,00			
PREMIAÇÕES CULTURAIS, ARTÍSTICAS, CIENTÍFICAS, DESPORT			3.3.90.31.00	2.000,00			
OUTROS SERVIÇOS DE TERCEIROS - PESSOA FÍSICA			3.3.90.36.00	5.000,00			
OUTROS SERVIÇOS DE TERCEIROS - PESSOA JURÍDICA			3.3.90.39.00	2.500,00			
Manutenção da Banda Municipal	13.392.0041.2293.0000						16.000,00
3 DESPESAS CORREN						16.000,00	
1 PESSOAL E ENCARGOS SOCIAIS					1.000,00		
CONTRATAÇÃO POR TEMPO DETERMINADO			3.1.90.04.00	1.000,00			
3 OUTRAS DESPESAS CORRENTES					15.000,00		
MATERIAL DE CONSUMO			3.3.90.30.00	5.000,00			
OUTROS SERVIÇOS DE TERCEIROS - PESSOA FÍSICA			3.3.90.36.00	5.000,00			
OUTROS SERVIÇOS DE TERCEIROS - PESSOA JURÍDICA			3.3.90.39.00	5.000,00			
Promoção de eventos festivos e comemorativos do município	13.392.0041.2294.0000						174.750,00
3 DESPESAS CORREN						174.750,00	
3 OUTRAS DESPESAS CORRENTES					174.750,00		
MATERIAL DE CONSUMO			3.3.90.30.00	18.000,00			
OUTROS SERVIÇOS DE TERCEIROS - PESSOA FÍSICA			3.3.90.36.00	35.000,00			
OUTROS SERVIÇOS DE TERCEIROS - PESSOA JURÍDICA			3.3.90.39.00	121.750,00			
Ações de democratização do acesso aos espaços culturais e incentivo a participação	13.392.0041.2295.0000						3.500,00
3 DESPESAS CORREN						3.500,00	
3 OUTRAS DESPESAS CORRENTES					3.500,00		
OUTROS SERVIÇOS DE TERCEIROS - PESSOA FÍSICA			3.3.90.36.00	3.500,00			
TOTAL							5.508.885,00

PREFEITURA MUNICIPAL DE URUÇUI

PRAÇA DEPUTADO SEBASTIÃO LEAL, Nº 02 - CNPJ:06985832/0001-90

Orçamento Programa - Exercício de 2014

Página 25

QUADRO AUXILIAR DE DETALHAMENTO DA DESPESA

ORGÃO 02 PODER EXECUTIVO
UNIDADE 05 SECRETARIA MUNICIPAL DE EDUCAÇÃO E CULTURA
SUB UNIDADE 02 FUNDO DE MANUT. E DESENVOLVIMENTO DO ENSINO BÁSICO - FUNDEB

Aplicacao Programada	Proj/Ativ	Finalidade	Categoria	Detalhada	TotalGrupo	Total Categ.	Total Func.
F.R. - C.A.							
Construção, ampliação e recuperação de Unidades Escolares - FUNDEB 40%	12.361.0030.1201.0000						350.000,00
4 DESPESAS DE CAPIT						350.000,00	
4 INVESTIMENTOS					350.000,00		
OBRAS E INSTALAÇÕES			4.4.90.51.00	325.000,00			
EQUIPAMENTOS E MATERIAL PERMANENTE			4.4.90.52.00	25.000,00			
Ações do Programa municipal de transporte escolar - FUNDEB 40%	12.361.0030.1207.0000						146.000,00
3 DESPESAS CORREN						146.000,00	
1 PESSOAL E ENCARGOS SOCIAIS					1.000,00		
CONTRATAÇÃO POR TEMPO DETERMINADO			3.1.90.04.00	1.000,00			
3 OUTRAS DESPESAS CORRENTES					145.000,00		
MATERIAL DE CONSUMO			3.3.90.30.00	25.000,00			
OUTROS SERVIÇOS DE TERCEIROS - PESSOA FÍSICA			3.3.90.36.00	100.000,00			
OUTROS SERVIÇOS DE TERCEIROS - PESSOA JURÍDICA			3.3.90.39.00	20.000,00			
Aquisição de veículos - FUNDEB 40%	12.361.0030.1208.0000						32.000,00
4 DESPESAS DE CAPIT						32.000,00	
4 INVESTIMENTOS					32.000,00		
EQUIPAMENTOS E MATERIAL PERMANENTE			4.4.90.52.00	32.000,00			
Remuneração do Magistério ensino fundamental- FUNDEB 60%	12.361.0035.2201.0000						8.623.617,00
3 DESPESAS CORREN						8.623.617,00	
1 PESSOAL E ENCARGOS SOCIAIS					8.623.617,00		
CONTRATAÇÃO POR TEMPO DETERMINADO			3.1.90.04.00	1.000,00			
VENCIMENTOS E VANTAGENS FIXAS - PESSOAL CIVIL			3.1.90.11.00	7.100.000,00			
OBRIGAÇÕES PATRONAIS			3.1.90.13.00	1.420.000,00			
OUTRAS DESPESAS VARIÁVEIS - PESSOAL CIVIL			3.1.90.16.00	3.760,00			
DESPESAS DE EXERCÍCIOS ANTERIORES			3.1.90.92.00	97.857,00			
INDENIZAÇÕES E RESTITUIÇÕES TRABALHISTAS			3.1.90.94.00	1.000,00			
Manutenção e desenvolvimento do ensino fundamental - FUNDEB 40%	12.361.0035.2203.0000						3.679.470,00
3 DESPESAS CORREN						3.468.970,00	
1 PESSOAL E ENCARGOS SOCIAIS					2.264.500,00		
CONTRATAÇÃO POR TEMPO DETERMINADO			3.1.90.04.00	1.000,00			
VENCIMENTOS E VANTAGENS FIXAS - PESSOAL CIVIL			3.1.90.11.00	1.700.000,00			
OBRIGAÇÕES PATRONAIS			3.1.90.13.00	340.000,00			
OUTRAS DESPESAS VARIÁVEIS - PESSOAL CIVIL			3.1.90.16.00	6.500,00			
SENTENÇAS JUDICIAIS			3.1.90.91.00	1.000,00			
DESPESAS DE EXERCÍCIOS ANTERIORES			3.1.90.92.00	215.000,00			
INDENIZAÇÕES E RESTITUIÇÕES TRABALHISTAS			3.1.90.94.00	1.000,00			
2 JUROS E ENCARGOS DA DÍVIDA						1.000,00	
JUROS SOBRE A DÍVIDA POR CONTRATO			3.2.90.21.00	1.000,00			
3 OUTRAS DESPESAS CORRENTES					1.203.470,00		
DIÁRIAS - PESSOAL CIVIL			3.3.90.14.00	22.000,00			
MATERIAL DE CONSUMO			3.3.90.30.00	500.000,00			
OUTROS SERVIÇOS DE TERCEIROS - PESSOA FÍSICA			3.3.90.36.00	300.000,00			
OUTROS SERVIÇOS DE TERCEIROS - PESSOA JURÍDICA			3.3.90.39.00	378.470,00			
OBRIGAÇÕES TRIBUTÁRIAS E CONTRIBUTIVAS			3.3.90.47.00	1.000,00			
SENTENÇAS JUDICIAIS			3.3.90.91.00	1.000,00			
DESPESAS DE EXERCÍCIOS ANTERIORES			3.3.90.92.00	1.000,00			
4 DESPESAS DE CAPIT						210.500,00	
4 INVESTIMENTOS					210.000,00		
EQUIPAMENTOS E MATERIAL PERMANENTE			4.4.90.52.00	210.000,00			

PREFEITURA MUNICIPAL DE URUÇUI

PRAÇA DEPUTADO SEBASTIÃO LEAL, Nº 02 - CNPJ:06985832/0001-90

Orçamento Programa - Exercício de 2014

Página 26

QUADRO AUXILIAR DE DETALHAMENTO DA DESPESA

ORGÃO 02 PODER EXECUTIVO
UNIDADE 05 SECRETARIA MUNICIPAL DE EDUCAÇÃO E CULTURA
SUB UNIDADE 02 FUNDO DE MANUT. E DESENVOLVIMENTO DO ENSINO BÁSICO - FUNDEB

Aplicação Programada	Proj/Ativ	Finalidade F.R. - C.A.	Categoria	Detalhada	Total Grupo	Total Categ.	Total Func.
Manutenção e desenvolvimento do ensino fundamental - FUNDEB 40%	12.361.0035.2203.0000						3.679.470,00
4 DESPESAS DE CAPIT						210.500,00	
6 AMORTIZAÇÃO DA DÍVIDA PRINCIPAL DA DÍVIDA CONTRATUAL RESGATADA			4.6.90.71.00	500,00	500,00		
Construção, ampliação, recuperação de creches e unidades pré-escolares - FUNDEB 40%	12.365.0035.1261.0000						41.000,00
4 DESPESAS DE CAPIT						41.000,00	
4 INVESTIMENTOS					41.000,00		
OBRAS E INSTALAÇÕES			4.4.90.51.00	25.000,00			
EQUIPAMENTOS E MATERIAL PERMANENTE			4.4.90.52.00	16.000,00			
Remuneração do magistério do ensino infantil- FUNDEB 60%	12.365.0035.2262.0000						88.000,00
3 DESPESAS CORREN						88.000,00	
1 PESSOAL E ENCARGOS SOCIAIS					88.000,00		
CONTRATAÇÃO POR TEMPO DETERMINADO			3.1.90.04.00	1.000,00			
VENCIMENTOS E VANTAGENS FIXAS - PESSOAL CIVIL			3.1.90.11.00	60.000,00			
OBRIGAÇÕES PATRONAIS			3.1.90.13.00	12.000,00			
OUTRAS DESPESAS VARIÁVEIS - PESSOAL CIVIL			3.1.90.16.00	15.000,00			
Manutenção e desenvolvimento do ensino infantil- FUNDEB 40%	12.365.0035.2263.0000						47.500,00
3 DESPESAS CORREN						47.000,00	
1 PESSOAL E ENCARGOS SOCIAIS					31.500,00		
CONTRATAÇÃO POR TEMPO DETERMINADO			3.1.90.04.00	1.000,00			
VENCIMENTOS E VANTAGENS FIXAS - PESSOAL CIVIL			3.1.90.11.00	20.000,00			
OBRIGAÇÕES PATRONAIS			3.1.90.13.00	4.000,00			
OUTRAS DESPESAS VARIÁVEIS - PESSOAL CIVIL			3.1.90.16.00	2.500,00			
SENTENÇAS JUDICIAIS			3.1.90.91.00	1.000,00			
DESPESAS DE EXERCÍCIOS ANTERIORES			3.1.90.92.00	1.000,00			
INDENIZAÇÕES E RESTITUIÇÕES TRABALHISTAS			3.1.90.94.00	2.000,00			
3 OUTRAS DESPESAS CORRENTES					15.500,00		
DIÁRIAS - PESSOAL CIVIL			3.3.90.14.00	1.000,00			
MATERIAL DE CONSUMO			3.3.90.30.00	5.000,00			
OUTROS SERVIÇOS DE TERCEIROS - PESSOA FÍSICA			3.3.90.36.00	4.000,00			
OUTROS SERVIÇOS DE TERCEIROS - PESSOA JURÍDICA			3.3.90.39.00	2.500,00			
OBRIGAÇÕES TRIBUTÁRIAS E CONTRIBUTIVAS			3.3.90.47.00	1.000,00			
SENTENÇAS JUDICIAIS			3.3.90.91.00	1.000,00			
DESPESAS DE EXERCÍCIOS ANTERIORES			3.3.90.92.00	1.000,00			
4 DESPESAS DE CAPIT						500,00	
4 INVESTIMENTOS					500,00		
EQUIPAMENTOS E MATERIAL PERMANENTE			4.4.90.52.00	500,00			
PROEJA - Ações do programa municipal de transporte escolar - FUNDEB 40%	12.366.0030.2256.0000						54.000,00
3 DESPESAS CORREN						54.000,00	
1 PESSOAL E ENCARGOS SOCIAIS					32.500,00		
CONTRATAÇÃO POR TEMPO DETERMINADO			3.1.90.04.00	1.000,00			
VENCIMENTOS E VANTAGENS FIXAS - PESSOAL CIVIL			3.1.90.11.00	25.000,00			
OBRIGAÇÕES PATRONAIS			3.1.90.13.00	5.000,00			
OUTRAS DESPESAS VARIÁVEIS - PESSOAL CIVIL			3.1.90.16.00	1.000,00			
INDENIZAÇÕES E RESTITUIÇÕES TRABALHISTAS			3.1.90.94.00	500,00			

PREFEITURA MUNICIPAL DE URUÇUI

PRAÇA DEPUTADO SEBASTIÃO LEAL, Nº 02 - CNPJ:06985832/0001-90

Orçamento Programa - Exercício de 2014

Página 27

QUADRO AUXILIAR DE DETALHAMENTO DA DESPESA

ORGÃO 02 PODER EXECUTIVO
 UNIDADE 05 SECRETARIA MUNICIPAL DE EDUCAÇÃO E CULTURA
 SUB UNIDADE 02 FUNDO DE MANUT. E DESENVOLVIMENTO DO ENSINO BÁSICO - FUNDEB

Aplicacao Programada	Proj/Ativ	Finalidade F.R. - C.A.	Categoria	Detalhada	TotalGrupo	Total Categ.	Total Func.
PROEJA - Ações do programa municipal de transporte escolar - FUNDEB 40%	12.366.0030.2256.0000						54.000,00
3 DESPESAS CORREN						54.000,00	
3 OUTRAS DESPESAS CORRENTES					21.500,00		
DIÁRIAS - PESSOAL CIVIL			3.3.90.14.00	500,00			
MATERIAL DE CONSUMO			3.3.90.30.00	5.000,00			
OUTROS SERVIÇOS DE TERCEIROS - PESSOA FÍSICA			3.3.90.36.00	10.000,00			
OUTROS SERVIÇOS DE TERCEIROS - PESSOA JURÍDICA			3.3.90.39.00	6.000,00			
PROEJA - Remuneração do magistério - FUNDEB 60%	12.366.0030.2257.0000						14.000,00
3 DESPESAS CORREN						14.000,00	
1 PESSOAL E ENCARGOS SOCIAIS					14.000,00		
CONTRATAÇÃO POR TEMPO DETERMINADO			3.1.90.04.00	1.000,00			
VENCIMENTOS E VANTAGENS FIXAS - PESSOAL CIVIL			3.1.90.11.00	10.000,00			
OBRIGAÇÕES PATRONAIS			3.1.90.13.00	2.000,00			
OUTRAS DESPESAS VARIÁVEIS - PESSOAL CIVIL			3.1.90.16.00	500,00			
INDENIZAÇÕES E RESTITUIÇÕES TRABALHISTAS			3.1.90.94.00	500,00			
Remuneração do magistério ensino especial - FUNDEB 60%	12.367.0030.2272.0000						3.900,00
3 DESPESAS CORREN						3.900,00	
1 PESSOAL E ENCARGOS SOCIAIS					3.900,00		
CONTRATAÇÃO POR TEMPO DETERMINADO			3.1.90.04.00	1.000,00			
VENCIMENTOS E VANTAGENS FIXAS - PESSOAL CIVIL			3.1.90.11.00	2.000,00			
OBRIGAÇÕES PATRONAIS			3.1.90.13.00	400,00			
OUTRAS DESPESAS VARIÁVEIS - PESSOAL CIVIL			3.1.90.16.00	500,00			
Manutenção e desenvolvimento ensino especial - FUNDEB 40%	12.367.0030.2273.0000						7.900,00
3 DESPESAS CORREN						7.400,00	
1 PESSOAL E ENCARGOS SOCIAIS					3.900,00		
CONTRATAÇÃO POR TEMPO DETERMINADO			3.1.90.04.00	1.000,00			
VENCIMENTOS E VANTAGENS FIXAS - PESSOAL CIVIL			3.1.90.11.00	2.000,00			
OBRIGAÇÕES PATRONAIS			3.1.90.13.00	400,00			
OUTRAS DESPESAS VARIÁVEIS - PESSOAL CIVIL			3.1.90.16.00	500,00			
3 OUTRAS DESPESAS CORRENTES					3.500,00		
DIÁRIAS - PESSOAL CIVIL			3.3.90.14.00	500,00			
MATERIAL DE CONSUMO			3.3.90.30.00	1.000,00			
OUTROS SERVIÇOS DE TERCEIROS - PESSOA FÍSICA			3.3.90.36.00	1.000,00			
OUTROS SERVIÇOS DE TERCEIROS - PESSOA JURÍDICA			3.3.90.39.00	1.000,00			
4 DESPESAS DE CAPIT						500,00	
4 INVESTIMENTOS					500,00		
EQUIPAMENTOS E MATERIAL PERMANENTE			4.4.90.52.00	500,00			
TOTAL							13.087.387,00

PREFEITURA MUNICIPAL DE URUÇUI

PRAÇA DEPUTADO SEBASTIÃO LEAL, Nº 02 - CNPJ:06985832/0001-90

Orçamento Programa - Exercício de 2014

Página 28

QUADRO AUXILIAR DE DETALHAMENTO DA DESPESA

ORGÃO 02 PODER EXECUTIVO
UNIDADE 06 SECRETARIA MUNICIPAL DE ESPORTE, LAZER E TURISMO
SUB UNIDADE 00 SECRETARIA MUNICIPAL DE ESPORTE, LAZER E TURISMO

Aplicação Programada	Proj/Ativ	Finalidade F.R. - C.A.	Categoria	Detalhada	TotalGrupo	Total Categ.	Total Func.
Encargos com o desenvolvimento do Turismo no Município	23.695.0064.2580.0000						33.000,00
3 DESPESAS CORREN						33.000,00	
3 OUTRAS DESPESAS CORRENTES					33.000,00		
MATERIAL DE CONSUMO			3.3.90.30.00	10.000,00			
OUTROS SERVIÇOS DE TERCEIROS - PESSOA FÍSICA			3.3.90.36.00	18.000,00			
OUTROS SERVIÇOS DE TERCEIROS - PESSOA JURÍDICA			3.3.90.39.00	5.000,00			
Construção, reforma e ampliação de campos e quadras esportivas	27.812.0073.1650.0000						35.000,00
4 DESPESAS DE CAPIT						35.000,00	
4 INVESTIMENTOS					35.000,00		
OBRAS E INSTALAÇÕES			4.4.90.51.00	1.000,00			
OBRAS E INSTALAÇÕES			4.4.90.51.00	34.000,00			
Construção de centros esportivos e de lazer	27.812.0073.1651.0000						10.000,00
4 DESPESAS DE CAPIT						10.000,00	
4 INVESTIMENTOS					10.000,00		
OBRAS E INSTALAÇÕES			4.4.90.51.00	10.000,00			
Reforma e ampliação do Estádio Municipal Marrecão	27.812.0073.1652.0000						150.000,00
4 DESPESAS DE CAPIT						150.000,00	
4 INVESTIMENTOS					150.000,00		
OBRAS E INSTALAÇÕES			4.4.90.51.00	150.000,00			
Construção, reforma e ampliação de ginásios poliesportivos	27.812.0073.1654.0000						16.000,00
4 DESPESAS DE CAPIT						16.000,00	
4 INVESTIMENTOS					16.000,00		
OBRAS E INSTALAÇÕES			4.4.90.51.00	16.000,00			
Construção do Centro de Treinamento e Qualificação Esportiva	27.812.0073.1655.0000						25.000,00
4 DESPESAS DE CAPIT						25.000,00	
4 INVESTIMENTOS					25.000,00		
OBRAS E INSTALAÇÕES			4.4.90.51.00	25.000,00			
Manutenção da Secretaria Municipal de Esporte e Lazer	27.812.0073.2650.0000						309.700,00
3 DESPESAS CORREN						308.700,00	
1 PESSOAL E ENCARGOS SOCIAIS					237.700,00		
CONTRATAÇÃO POR TEMPO DETERMINADO			3.1.90.04.00	1.000,00			
VENCIMENTOS E VANTAGENS FIXAS - PESSOAL CIVIL			3.1.90.11.00	196.000,00			
OBRIGAÇÕES PATRONAIS			3.1.90.13.00	39.200,00			
SENTENÇAS JUDICIAIS			3.1.90.91.00	500,00			
DESPESAS DE EXERCÍCIOS ANTERIORES			3.1.90.92.00	1.000,00			
3 OUTRAS DESPESAS CORRENTES					71.000,00		
DIÁRIAS - PESSOAL CIVIL			3.3.90.14.00	7.500,00			
MATERIAL DE CONSUMO			3.3.90.30.00	53.000,00			
PREMIAÇÕES CULTURAIS, ARTÍSTICAS, CIENTÍFICAS, DESPORT			3.3.90.31.00	500,00			
OUTROS SERVIÇOS DE TERCEIROS - PESSOA FÍSICA			3.3.90.36.00	5.000,00			
OUTROS SERVIÇOS DE TERCEIROS - PESSOA JURÍDICA			3.3.90.39.00	2.500,00			
OBRIGAÇÕES TRIBUTÁRIAS E CONTRIBUTIVAS			3.3.90.47.00	500,00			
OUTROS AUXÍLIOS FINANCEIROS A PESSOA FÍSICA			3.3.90.48.00	500,00			
SENTENÇAS JUDICIAIS			3.3.90.91.00	500,00			
DESPESAS DE EXERCÍCIOS ANTERIORES			3.3.90.92.00	1.000,00			
4 DESPESAS DE CAPIT						1.000,00	

PREFEITURA MUNICIPAL DE URUÇUI

PRAÇA DEPUTADO SEBASTIÃO LEAL, Nº 02 - CNPJ:06985832/0001-90

Orçamento Programa - Exercício de 2014

Página 29

QUADRO AUXILIAR DE DETALHAMENTO DA DESPESA

ORGÃO	02	PODER EXECUTIVO					
UNIDADE	06	SECRETARIA MUNICIPAL DE ESPORTE, LAZER E TURISMO					
SUB UNIDADE	00	SECRETARIA MUNICIPAL DE ESPORTE, LAZER E TURISMO					
Aplicacao Programada	Proj/Ativ	Finalidade	Categoria	Detalhada	TotalGrupo	Total Categ.	Total Func.
		F.R. - C.A.					
Manutenção da Secretaria Municipal de Esporte e Lazer	27.812.0073.2650.0000						309.700,00
4	DESPESAS DE CAPIT					1.000,00	
4	INVESTIMENTOS				1.000,00		
	EQUIPAMENTOS E MATERIAL PERMANENTE		4.4.90.52.00	1.000,00			
Encargos com os campeonatos municipais	27.812.0073.2651.0000						15.000,00
3	DESPESAS CORREN					15.000,00	
3	OUTRAS DESPESAS CORRENTES				15.000,00		
	MATERIAL DE CONSUMO		3.3.90.30.00	5.000,00			
	PREMIAÇÕES CULTURAIS, ARTÍSTICAS, CIENTÍFICAS, DESPORT		3.3.90.31.00	5.000,00			
	OUTROS SERVIÇOS DE TERCEIROS - PESSOA FÍSICA		3.3.90.36.00	2.500,00			
	OUTROS SERVIÇOS DE TERCEIROS - PESSOA JURÍDICA		3.3.90.39.00	2.500,00			
Manutenção de campos de Futebol, quadras e ginásio	27.812.0073.2652.0000						11.000,00
3	DESPESAS CORREN					11.000,00	
1	PESSOAL E ENCARGOS SOCIAIS				1.000,00		
	CONTRATAÇÃO POR TEMPO DETERMINADO		3.1.90.04.00	1.000,00			
3	OUTRAS DESPESAS CORRENTES				10.000,00		
	MATERIAL DE CONSUMO		3.3.90.30.00	5.000,00			
	OUTROS SERVIÇOS DE TERCEIROS - PESSOA FÍSICA		3.3.90.36.00	2.500,00			
	OUTROS SERVIÇOS DE TERCEIROS - PESSOA JURÍDICA		3.3.90.39.00	2.500,00			
Construção e manutenção da pista de motocross	27.812.0073.2653.0000						1.000,00
3	DESPESAS CORREN					1.000,00	
3	OUTRAS DESPESAS CORRENTES				1.000,00		
	OUTROS SERVIÇOS DE TERCEIROS - PESSOA FÍSICA		3.3.90.36.00	1.000,00			
Construção do Parque da Cidade	27.813.0045.1005.0000						80.000,00
4	DESPESAS DE CAPIT					80.000,00	
4	INVESTIMENTOS				80.000,00		
	OBRAS E INSTALAÇÕES		4.4.90.51.00	10.000,00			
	OBRAS E INSTALAÇÕES		4.4.90.51.00	70.000,00			
TOTAL							685.700,00

PREFEITURA MUNICIPAL DE URUÇUI

PRAÇA DEPUTADO SEBASTIÃO LEAL, Nº 02 - CNPJ:06985832/0001-90

Orçamento Programa - Exercício de 2014

Página 30

QUADRO AUXILIAR DE DETALHAMENTO DA DESPESA

ORGÃO 02 PODER EXECUTIVO
UNIDADE 07 SECRETARIA MUNICIPAL DE INFRA-ESTRUTURA
SUB UNIDADE 00 SECRETARIA MUNICIPAL DE INFRA-ESTRUTURA

Aplicação Programada	Proj/Ativ	Finalidade F.R. - C.A.	Categoria	Detalhada	TotalGrupo	Total Categ.	Total Func.
Manutenção e desenvolvimento do Plano Diretor	04.122.0067.2042.0000						83.800,00
3 DESPESAS CORREN						83.000,00	
1 PESSOAL E ENCARGOS SOCIAIS					1.000,00		
CONTRATAÇÃO POR TEMPO DETERMINADO			3.1.90.04.00	1.000,00			
3 OUTRAS DESPESAS CORRENTES					82.000,00		
DIÁRIAS - PESSOAL CIVIL			3.3.90.14.00	1.000,00			
MATERIAL DE CONSUMO			3.3.90.30.00	8.000,00			
OUTROS SERVIÇOS DE TERCEIROS - PESSOA FÍSICA			3.3.90.36.00	5.000,00			
OUTROS SERVIÇOS DE TERCEIROS - PESSOA JURÍDICA			3.3.90.39.00	68.000,00			
4 DESPESAS DE CAPIT						800,00	
4 INVESTIMENTOS					800,00		
EQUIPAMENTOS E MATERIAL PERMANENTE			4.4.90.52.00	800,00			
Aquisição de máquinas pesadas e patrol mecanizada	15.451.0040.1328.0000						25.000,00
4 DESPESAS DE CAPIT						25.000,00	
4 INVESTIMENTOS					25.000,00		
EQUIPAMENTOS E MATERIAL PERMANENTE			4.4.90.52.00	25.000,00			
Construção e recuperação de calçamentos e outros pav. em logradouros públicos	15.451.0067.1320.0000						2.810.412,00
4 DESPESAS DE CAPIT						2.810.412,00	
4 INVESTIMENTOS					2.810.412,00		
OBRAS E INSTALAÇÕES			4.4.90.51.00	1.530,00			
OBRAS E INSTALAÇÕES			4.4.90.51.00	354.573,00			
OBRAS E INSTALAÇÕES			4.4.90.51.00	2.454.309,00			
Construção e recuperação de praças e jardins	15.451.0067.1322.0000						16.000,00
4 DESPESAS DE CAPIT						16.000,00	
4 INVESTIMENTOS					16.000,00		
OBRAS E INSTALAÇÕES			4.4.90.51.00	1.000,00			
OBRAS E INSTALAÇÕES			4.4.90.51.00	15.000,00			
Construção, reforma e ampliação de cemitérios públicos	15.451.0067.1324.0000						20.000,00
4 DESPESAS DE CAPIT						20.000,00	
4 INVESTIMENTOS					20.000,00		
OBRAS E INSTALAÇÕES			4.4.90.51.00	20.000,00			
Abertura de ruas, avenidas, praças e outros logradouros públicos	15.451.0067.1327.0000						1.000,00
4 DESPESAS DE CAPIT						1.000,00	
4 INVESTIMENTOS					1.000,00		
EQUIPAMENTOS E MATERIAL PERMANENTE			4.4.90.52.00	1.000,00			
Encargos com o setor de Infra-Estrutura do Município	15.451.0067.2324.0000						1.550.886,00
3 DESPESAS CORREN						1.549.886,00	
1 PESSOAL E ENCARGOS SOCIAIS					2.500,00		
OUTRAS DESPESAS VARIÁVEIS - PESSOAL CIVIL			3.1.90.16.00	2.500,00			
3 OUTRAS DESPESAS CORRENTES					1.547.386,00		
DIÁRIAS - PESSOAL CIVIL			3.3.90.14.00	1.200,00			
MATERIAL DE CONSUMO			3.3.90.30.00	45.000,00			
SERVIÇOS DE CONSULTORIA			3.3.90.35.00	20.000,00			
OUTROS SERVIÇOS DE TERCEIROS - PESSOA FÍSICA			3.3.90.36.00	25.000,00			
OUTROS SERVIÇOS DE TERCEIROS - PESSOA JURÍDICA			3.3.90.39.00	1.455.186,00			
DESPESAS DE EXERCÍCIOS ANTERIORES			3.3.90.92.00	1.000,00			
4 DESPESAS DE CAPIT						1.000,00	

PREFEITURA MUNICIPAL DE URUÇUI

PRAÇA DEPUTADO SEBASTIÃO LEAL, Nº 02 - CNPJ:06985832/0001-90

Orçamento Programa - Exercício de 2014

Página 31

QUADRO AUXILIAR DE DETALHAMENTO DA DESPESA

 ORGÃO 02 PODER EXECUTIVO
 UNIDADE 07 SECRETARIA MUNICIPAL DE INFRA-ESTRUTURA
 SUB UNIDADE 00 SECRETARIA MUNICIPAL DE INFRA-ESTRUTURA

Aplicacao Programada	Proj/Ativ	Finalidade	Categoria	Detalhada	TotalGrupo	Total Categ.	Total Func.
		F.R. - C.A.					
Encargos com o setor de Infra-Estrutura do Município	15.451.0067.2324.0000						1.550.886,00
4 DESPESAS DE CAPIT						1.000,00	
4 INVESTIMENTOS					1.000,00		
EQUIPAMENTOS E MATERIAL PERMANENTE			4.4.90.52.00	1.000,00			
Reforma e ampliação do estacionamento do prédio da Prefeitura	15.451.0067.2325.0000						16.000,00
4 DESPESAS DE CAPIT						16.000,00	
4 INVESTIMENTOS					16.000,00		
OBRAS E INSTALAÇÕES			4.4.90.51.00	16.000,00			
Construção e recuperação de Coretos para eventos	15.451.0067.2326.0000						16.000,00
4 DESPESAS DE CAPIT						16.000,00	
4 INVESTIMENTOS					16.000,00		
OBRAS E INSTALAÇÕES			4.4.90.51.00	16.000,00			
Construção do calçadão da Beira Rio	15.451.0067.2327.0000						25.000,00
4 DESPESAS DE CAPIT						25.000,00	
4 INVESTIMENTOS					25.000,00		
OBRAS E INSTALAÇÕES			4.4.90.51.00	25.000,00			
Manutenção de praças, parques, jardins e áreas de lazer	15.452.0067.2350.0000						44.000,00
3 DESPESAS CORREN						44.000,00	
1 PESSOAL E ENCARGOS SOCIAIS					1.000,00		
CONTRATAÇÃO POR TEMPO DETERMINADO			3.1.90.04.00	1.000,00			
3 OUTRAS DESPESAS CORRENTES					43.000,00		
MATERIAL DE CONSUMO			3.3.90.30.00	10.000,00			
OUTROS SERVIÇOS DE TERCEIROS - PESSOA FÍSICA			3.3.90.36.00	20.000,00			
OUTROS SERVIÇOS DE TERCEIROS - PESSOA JURÍDICA			3.3.90.39.00	8.000,00			
DESPESAS DE EXERCÍCIOS ANTERIORES			3.3.90.92.00	5.000,00			
Construção do centro administrativo	15.541.0067.1325.0000						50.000,00
4 DESPESAS DE CAPIT						50.000,00	
4 INVESTIMENTOS					50.000,00		
OBRAS E INSTALAÇÕES			4.4.90.51.00	1.000,00			
OBRAS E INSTALAÇÕES			4.4.90.51.00	49.000,00			
Abertura de ruas, avenidas, praças e outros logradouros públicos	15.541.0067.1327.0000						63.500,00
3 DESPESAS CORREN						13.500,00	
3 OUTRAS DESPESAS CORRENTES					13.500,00		
CONTRATAÇÃO POR TEMPO DETERMINADO - PESSOAL CIVIL			3.3.90.04.00	1.000,00			
OUTROS SERVIÇOS DE TERCEIROS - PESSOA FÍSICA			3.3.90.36.00	10.000,00			
OUTROS SERVIÇOS DE TERCEIROS - PESSOA JURÍDICA			3.3.90.39.00	2.500,00			
4 DESPESAS DE CAPIT						50.000,00	
4 INVESTIMENTOS					50.000,00		
OBRAS E INSTALAÇÕES			4.4.90.51.00	50.000,00			
Encargos com o setor de Infra-Estrutura do Município	15.541.0067.2324.0000						415.500,00
3 DESPESAS CORREN						415.500,00	
1 PESSOAL E ENCARGOS SOCIAIS					415.500,00		
CONTRATAÇÃO POR TEMPO DETERMINADO			3.1.90.04.00	1.000,00			
VENCIMENTOS E VANTAGENS FIXAS - PESSOAL CIVIL			3.1.90.11.00	414.000,00			
DESPESAS DE EXERCÍCIOS ANTERIORES			3.1.90.92.00	500,00			

PREFEITURA MUNICIPAL DE URUÇUI

PRAÇA DEPUTADO SEBASTIÃO LEAL, Nº 02 - CNPJ:06985832/0001-90

Orçamento Programa - Exercício de 2014

Página 32

QUADRO AUXILIAR DE DETALHAMENTO DA DESPESA

ORGÃO 02 PODER EXECUTIVO
UNIDADE 07 SECRETARIA MUNICIPAL DE INFRA-ESTRUTURA
SUB UNIDADE 00 SECRETARIA MUNICIPAL DE INFRA-ESTRUTURA

Aplicação Programada	Proj/Ativ	Finalidade	Categoria	Detalhada	Total Grupo	Total Categ.	Total Func.
		F.R. - C.A.					
Obras de construção, ampliação e melhorias de habitações populares	16.482.0043.1410.0000						1.100.000,00
4	DESPEAS DE CAPIT					1.100.000,00	
4	INVESTIMENTOS				1.100.000,00		
	OBRAS E INSTALAÇÕES		4.4.90.51.00	1.000,00			
	OBRAS E INSTALAÇÕES		4.4.90.51.00	1.099.000,00			
Apoio às ações de melhoria de habitações populares	16.482.0043.2410.0000						50.000,00
3	DESPEAS CORREN					50.000,00	
3	OUTRAS DESPEAS CORRENTES				50.000,00		
	MATERIAL DE CONSUMO		3.3.90.30.00	25.000,00			
	OUTROS SERVIÇOS DE TERCEIROS - PESSOA FÍSICA		3.3.90.36.00	25.000,00			
Implatação e ampliação de sistemas de abastecimento d'água	17.512.0051.1450.0000						90.000,00
4	DESPEAS DE CAPIT					90.000,00	
4	INVESTIMENTOS				90.000,00		
	OBRAS E INSTALAÇÕES		4.4.90.51.00	1.000,00			
	OBRAS E INSTALAÇÕES		4.4.90.51.00	79.000,00			
	EQUIPAMENTOS E MATERIAL PERMANENTE		4.4.90.52.00	10.000,00			
Construção e restauração de galerias e esgotos	17.512.0051.1451.0000						16.000,00
4	DESPEAS DE CAPIT					16.000,00	
4	INVESTIMENTOS				16.000,00		
	OBRAS E INSTALAÇÕES		4.4.90.51.00	16.000,00			
Construção de aterro sanitário	17.512.0051.1453.0000						16.000,00
4	DESPEAS DE CAPIT					16.000,00	
4	INVESTIMENTOS				16.000,00		
	OBRAS E INSTALAÇÕES		4.4.90.51.00	16.000,00			
Construção de fossas domiciliares	17.512.0051.1454.0000						16.000,00
4	DESPEAS DE CAPIT					16.000,00	
4	INVESTIMENTOS				16.000,00		
	OBRAS E INSTALAÇÕES		4.4.90.51.00	16.000,00			
Manutenção dos serviços de limpeza pública	17.512.0051.2451.0000						1.074.232,00
3	DESPEAS CORREN					1.071.732,00	
1	PESSOAL E ENCARGOS SOCIAIS				35.732,00		
	CONTRATAÇÃO POR TEMPO DETERMINADO		3.1.90.04.00	1.000,00			
	VENCIMENTOS E VANTAGENS FIXAS - PESSOAL CIVIL		3.1.90.11.00	28.110,00			
	OBRIGAÇÕES PATRONAIS		3.1.90.13.00	5.622,00			
	OUTRAS DESPEAS VARIÁVEIS - PESSOAL CIVIL		3.1.90.16.00	1.000,00			
3	OUTRAS DESPEAS CORRENTES				1.036.000,00		
	MATERIAL DE CONSUMO		3.3.90.30.00	20.000,00			
	OUTROS SERVIÇOS DE TERCEIROS - PESSOA FÍSICA		3.3.90.36.00	15.000,00			
	OUTROS SERVIÇOS DE TERCEIROS - PESSOA JURÍDICA		3.3.90.39.00	1.000.000,00			
	DESPEAS DE EXERCÍCIOS ANTERIORES		3.3.90.92.00	1.000,00			
4	DESPEAS DE CAPIT					2.500,00	
4	INVESTIMENTOS				2.500,00		
	EQUIPAMENTOS E MATERIAL PERMANENTE		4.4.90.52.00	2.500,00			
Construção e recuperação de banheiros públicos	17.512.0051.2452.0000						16.000,00
4	DESPEAS DE CAPIT					16.000,00	

PREFEITURA MUNICIPAL DE URUÇUI

PRAÇA DEPUTADO SEBASTIÃO LEAL, Nº 02 - CNPJ:06985832/0001-90

Orçamento Programa - Exercício de 2014

Página 33

QUADRO AUXILIAR DE DETALHAMENTO DA DESPESA

 ORGÃO 02 PODER EXECUTIVO
 UNIDADE 07 SECRETARIA MUNICIPAL DE INFRA-ESTRUTURA
 SUB UNIDADE 00 SECRETARIA MUNICIPAL DE INFRA-ESTRUTURA

Aplicacao Programada	Proj/Ativ	Finalidade	Categoria	Detalhada	TotalGrupo	Total Categ.	Total Func.
		F.R. - C.A.					
Construção e recuperação de banheiros públicos	17.512.0051.2452.0000						16.000,00
4 DESPESAS DE CAPIT						16.000,00	
4 INVESTIMENTOS					16.000,00		
OBRAS E INSTALAÇÕES			4.4.90.51.00	16.000,00			
Recuperação do desassoramento de barreiros	17.512.0051.2453.0000						21.000,00
3 DESPESAS CORREN						13.000,00	
3 OUTRAS DESPESAS CORRENTES					13.000,00		
OUTROS SERVIÇOS DE TERCEIROS - PESSOA FÍSICA			3.3.90.36.00	8.000,00			
OUTROS SERVIÇOS DE TERCEIROS - PESSOA JURÍDICA			3.3.90.39.00	5.000,00			
4 DESPESAS DE CAPIT						8.000,00	
4 INVESTIMENTOS					8.000,00		
OBRAS E INSTALAÇÕES			4.4.90.51.00	8.000,00			
Manutenção de sistemas de abastecimento de água	17.512.0051.2457.0000						36.600,00
3 DESPESAS CORREN						36.600,00	
1 PESSOAL E ENCARGOS SOCIAIS					1.000,00		
CONTRATAÇÃO POR TEMPO DETERMINADO			3.1.90.04.00	1.000,00			
3 OUTRAS DESPESAS CORRENTES					35.600,00		
MATERIAL DE CONSUMO			3.3.90.30.00	15.600,00			
OUTROS SERVIÇOS DE TERCEIROS - PESSOA FÍSICA			3.3.90.36.00	10.000,00			
OUTROS SERVIÇOS DE TERCEIROS - PESSOA JURÍDICA			3.3.90.39.00	10.000,00			
Construção, ampliação e reforma de rede de energia elétrica	25.752.0067.1590.0000						102.500,00
4 DESPESAS DE CAPIT						102.500,00	
4 INVESTIMENTOS					102.500,00		
OBRAS E INSTALAÇÕES			4.4.90.51.00	100.000,00			
EQUIPAMENTOS E MATERIAL PERMANENTE			4.4.90.52.00	2.500,00			
Construção, Ampliação e Reforma do Aeroporto Municipal	26.781.0067.1605.0000						10.000,00
4 DESPESAS DE CAPIT						10.000,00	
4 INVESTIMENTOS					10.000,00		
OBRAS E INSTALAÇÕES			4.4.90.51.00	10.000,00			
Construção e reabertura de estradas vicinais	26.782.0040.1613.0000						250.000,00
4 DESPESAS DE CAPIT						250.000,00	
4 INVESTIMENTOS					250.000,00		
OBRAS E INSTALAÇÕES			4.4.90.51.00	5.000,00			
OBRAS E INSTALAÇÕES			4.4.90.51.00	245.000,00			
Obras de raspagem e rebalçamento de ladeiras	26.782.0040.1615.0000						12.000,00
4 DESPESAS DE CAPIT						12.000,00	
4 INVESTIMENTOS					12.000,00		
OBRAS E INSTALAÇÕES			4.4.90.51.00	1.000,00			
OBRAS E INSTALAÇÕES			4.4.90.51.00	11.000,00			
Construção, reforma e ampliação do terminal rodoviário	26.782.0040.1616.0000						85.000,00
4 DESPESAS DE CAPIT						85.000,00	
4 INVESTIMENTOS					85.000,00		
OBRAS E INSTALAÇÕES			4.4.90.51.00	85.000,00			
Pavimentação asfáltica de vias urbanas	26.782.0040.1618.0000						6.344.814,00
4 DESPESAS DE CAPIT						6.344.814,00	

PREFEITURA MUNICIPAL DE URUÇUI

PRAÇA DEPUTADO SEBASTIÃO LEAL, Nº 02 - CNPJ:06985832/0001-90

Orçamento Programa - Exercício de 2014

Página 34

QUADRO AUXILIAR DE DETALHAMENTO DA DESPESA

ORGÃO 02 PODER EXECUTIVO
UNIDADE 07 SECRETARIA MUNICIPAL DE INFRA-ESTRUTURA
SUB UNIDADE 00 SECRETARIA MUNICIPAL DE INFRA-ESTRUTURA

Aplicação Programada	Proj/Ativ	Finalidade	Categoria	Detalhada	Total Grupo	Total Categ.	Total Func.
		F.R. - C.A.					
Pavimentação asfáltica de vias urbanas	26.782.0040.1618.0000						6.344.814,00
4	DESPEAS DE CAPIT					6.344.814,00	
4	INVESTIMENTOS				6.344.814,00		
	OBRAS E INSTALAÇÕES		4.4.90.51.00	10.000,00			
	OBRAS E INSTALAÇÕES		4.4.90.51.00	5.644.814,00			
	OBRAS E INSTALAÇÕES		4.4.90.51.00	690.000,00			
Manutenção e recuperação de estradas de rodagens	26.782.0040.2610.0000						159.500,00
3	DESPEAS CORREN					159.500,00	
1	PESSOAL E ENCARGOS SOCIAIS				1.000,00		
	CONTRATAÇÃO POR TEMPO DETERMINADO		3.1.90.04.00	1.000,00			
3	OUTRAS DESPEAS CORRENTES				158.500,00		
	DIÁRIAS - PESSOAL CIVIL		3.3.90.14.00	1.000,00			
	MATERIAL DE CONSUMO		3.3.90.30.00	2.500,00			
	OUTROS SERVIÇOS DE TERCEIROS - PESSOA FÍSICA		3.3.90.36.00	65.000,00			
	OUTROS SERVIÇOS DE TERCEIROS - PESSOA JURÍDICA		3.3.90.39.00	90.000,00			
Construção de Portos Fluviais	26.784.0067.1700.0000						15.000,00
4	DESPEAS DE CAPIT					15.000,00	
4	INVESTIMENTOS				15.000,00		
	OBRAS E INSTALAÇÕES		4.4.90.51.00	15.000,00			
Manutenção de pontes, bueiros e passagens molhadas	26.785.0040.2800.0000						22.900,00
3	DESPEAS CORREN					22.000,00	
3	OUTRAS DESPEAS CORRENTES				22.000,00		
	MATERIAL DE CONSUMO		3.3.90.30.00	2.000,00			
	OUTROS SERVIÇOS DE TERCEIROS - PESSOA FÍSICA		3.3.90.36.00	15.000,00			
	OUTROS SERVIÇOS DE TERCEIROS - PESSOA JURÍDICA		3.3.90.39.00	5.000,00			
4	DESPEAS DE CAPIT					900,00	
4	INVESTIMENTOS				900,00		
	EQUIPAMENTOS E MATERIAL PERMANENTE		4.4.90.52.00	900,00			
TOTAL							14.574.644,00

PREFEITURA MUNICIPAL DE URUÇUI

PRAÇA DEPUTADO SEBASTIÃO LEAL, Nº 02 - CNPJ:06985832/0001-90

Orçamento Programa - Exercício de 2014

Página 35

QUADRO AUXILIAR DE DETALHAMENTO DA DESPESA

ORGÃO 02 PODER EXECUTIVO
UNIDADE 08 SECRETARIA MUNICIPAL DE AGRICULTURA
SUB UNIDADE 00 SECRETARIA MUNICIPAL DE AGRICULTURA

Aplicacao Programada	Proj/Ativ	Finalidade F.R. - C.A.	Categoria	Detalhada	TotalGrupo	Total Categ.	Total Func.
Construção, recuperação e equipamentos de poços tubulares e cacimbões	17.511.0055.1428.0000						20.000,00
4 DESPESAS DE CAPIT						20.000,00	
4 INVESTIMENTOS					20.000,00		
OBRAS E INSTALAÇÕES			4.4.90.51.00	18.000,00			
EQUIPAMENTOS E MATERIAL PERMANENTE			4.4.90.52.00	2.000,00			
Construção, recuperação e equipamentos de poços tubulares e cacimbões	17.512.0055.1428.0000						2.000,00
4 DESPESAS DE CAPIT						2.000,00	
4 INVESTIMENTOS					2.000,00		
EQUIPAMENTOS E MATERIAL PERMANENTE			4.4.90.52.00	2.000,00			
Construção, reforma e ampliação de mercados, feiras e matadouros	20.605.0055.1500.0000						20.000,00
4 DESPESAS DE CAPIT						20.000,00	
4 INVESTIMENTOS					20.000,00		
OBRAS E INSTALAÇÕES			4.4.90.51.00	20.000,00			
Projeto de apoio à implantação de casas de farinha	20.605.0055.1502.0000						5.000,00
4 DESPESAS DE CAPIT						5.000,00	
4 INVESTIMENTOS					5.000,00		
OBRAS E INSTALAÇÕES			4.4.90.51.00	5.000,00			
Construção de armazém para escoamento da produção	20.605.0055.1504.0000						5.000,00
4 DESPESAS DE CAPIT						5.000,00	
4 INVESTIMENTOS					5.000,00		
OBRAS E INSTALAÇÕES			4.4.90.51.00	5.000,00			
Apoio e incentivo a pequenos produtores rurais	20.605.0055.1505.0000						5.000,00
4 DESPESAS DE CAPIT						5.000,00	
4 INVESTIMENTOS					5.000,00		
OBRAS E INSTALAÇÕES			4.4.90.51.00	5.000,00			
Manutenção e encargos da Secretaria de Agricultura	20.605.0055.2500.0000						347.500,00
3 DESPESAS CORREN						342.500,00	
1 PESSOAL E ENCARGOS SOCIAIS					305.000,00		
CONTRATAÇÃO POR TEMPO DETERMINADO			3.1.90.04.00	1.000,00			
VENCIMENTOS E VANTAGENS FIXAS - PESSOAL CIVIL			3.1.90.11.00	302.000,00			
DESPESAS DE EXERCÍCIOS ANTERIORES			3.1.90.92.00	2.000,00			
3 OUTRAS DESPESAS CORRENTES					37.500,00		
DIÁRIAS - PESSOAL CIVIL			3.3.90.14.00	1.000,00			
MATERIAL DE CONSUMO			3.3.90.30.00	15.000,00			
PASSAGENS E DESPESAS COM LOCOMOÇÃO			3.3.90.33.00	500,00			
OUTROS SERVIÇOS DE TERCEIROS - PESSOA FÍSICA			3.3.90.36.00	15.000,00			
OUTROS SERVIÇOS DE TERCEIROS - PESSOA JURÍDICA			3.3.90.39.00	5.000,00			
DESPESAS DE EXERCÍCIOS ANTERIORES			3.3.90.92.00	1.000,00			
4 DESPESAS DE CAPIT						5.000,00	
4 INVESTIMENTOS					5.000,00		
EQUIPAMENTOS E MATERIAL PERMANENTE			4.4.90.52.00	5.000,00			
Manutenção da casa da farinha	20.605.0055.2501.0000						8.500,00
3 DESPESAS CORREN						8.500,00	
1 PESSOAL E ENCARGOS SOCIAIS					1.000,00		
CONTRATAÇÃO POR TEMPO DETERMINADO			3.1.90.04.00	1.000,00			

PREFEITURA MUNICIPAL DE URUÇUI

PRAÇA DEPUTADO SEBASTIÃO LEAL, Nº 02 - CNPJ:06985832/0001-90

Orçamento Programa - Exercício de 2014

Página 36

QUADRO AUXILIAR DE DETALHAMENTO DA DESPESA

ORGÃO 02 PODER EXECUTIVO
UNIDADE 08 SECRETARIA MUNICIPAL DE AGRICULTURA
SUB UNIDADE 00 SECRETARIA MUNICIPAL DE AGRICULTURA

Aplicação Programada	Proj/Ativ	Finalidade	Categoria	Detalhada	TotalGrupo	Total Categ.	Total Func.
		F.R. - C.A.					
Manutenção da casa da farinha	20.605.0055.2501.0000						8.500,00
3	DESPESAS CORREN					8.500,00	
3	OUTRAS DESPESAS CORRENTES				7.500,00		
	MATERIAL DE CONSUMO		3.3.90.30.00	2.000,00			
	OUTROS SERVIÇOS DE TERCEIROS - PESSOA FÍSICA		3.3.90.36.00	3.000,00			
	OUTROS SERVIÇOS DE TERCEIROS - PESSOA JURÍDICA		3.3.90.39.00	2.500,00			
Manutenção de hortas comunitárias	20.605.0055.2502.0000						6.000,00
3	DESPESAS CORREN					5.500,00	
1	PESSOAL E ENCARGOS SOCIAIS				1.000,00		
	CONTRATAÇÃO POR TEMPO DETERMINADO		3.1.90.04.00	1.000,00			
3	OUTRAS DESPESAS CORRENTES				4.500,00		
	MATERIAL DE CONSUMO		3.3.90.30.00	1.500,00			
	OUTROS SERVIÇOS DE TERCEIROS - PESSOA FÍSICA		3.3.90.36.00	2.500,00			
	OUTROS SERVIÇOS DE TERCEIROS - PESSOA JURÍDICA		3.3.90.39.00	500,00			
4	DESPESAS DE CAPIT					500,00	
4	INVESTIMENTOS				500,00		
	EQUIPAMENTOS E MATERIAL PERMANENTE		4.4.90.52.00	500,00			
Manutenção do matadouro de utilidades pública do município	20.605.0055.2503.0000						4.000,00
3	DESPESAS CORREN					4.000,00	
3	OUTRAS DESPESAS CORRENTES				4.000,00		
	MATERIAL DE CONSUMO		3.3.90.30.00	1.500,00			
	OUTROS SERVIÇOS DE TERCEIROS - PESSOA FÍSICA		3.3.90.36.00	2.000,00			
	OUTROS SERVIÇOS DE TERCEIROS - PESSOA JURÍDICA		3.3.90.39.00	500,00			
Projetos de apoio à implantação de hortas comunitárias	20.606.0055.1522.0000						6.000,00
4	DESPESAS DE CAPIT					6.000,00	
4	INVESTIMENTOS				6.000,00		
	OBRAS E INSTALAÇÕES		4.4.90.51.00	6.000,00			
Aquisição de veículos	20.606.0055.1528.0000						18.000,00
4	DESPESAS DE CAPIT					18.000,00	
4	INVESTIMENTOS				18.000,00		
	EQUIPAMENTOS E MATERIAL PERMANENTE		4.4.90.52.00	18.000,00			
Aquisição de patrulha mecânica	20.606.0055.1530.0000						30.000,00
4	DESPESAS DE CAPIT					30.000,00	
4	INVESTIMENTOS				30.000,00		
	EQUIPAMENTOS E MATERIAL PERMANENTE		4.4.90.52.00	30.000,00			
Aquisição de tratores e equipamentos diversos	20.606.0055.1531.0000						20.000,00
4	DESPESAS DE CAPIT					20.000,00	
4	INVESTIMENTOS				20.000,00		
	EQUIPAMENTOS E MATERIAL PERMANENTE		4.4.90.52.00	20.000,00			
Programa de contrapartida para garantia de safra	20.606.0060.1527.0000						1.000,00
3	DESPESAS CORREN					1.000,00	
3	OUTRAS DESPESAS CORRENTES				1.000,00		
	OUTROS SERVIÇOS DE TERCEIROS - PESSOA JURÍDICA		3.3.90.39.00	1.000,00			
Programa de gradagem de solo para apoiar agricultura familiares	20.606.0062.2522.0000						7.000,00
3	DESPESAS CORREN					7.000,00	

PREFEITURA MUNICIPAL DE URUÇUI

PRAÇA DEPUTADO SEBASTIÃO LEAL, Nº 02 - CNPJ:06985832/0001-90

Orçamento Programa - Exercício de 2014

Página 37

QUADRO AUXILIAR DE DETALHAMENTO DA DESPESA

ORGÃO 02 PODER EXECUTIVO
UNIDADE 08 SECRETARIA MUNICIPAL DE AGRICULTURA
SUB UNIDADE 00 SECRETARIA MUNICIPAL DE AGRICULTURA

Aplicacao Programada	Proj/Ativ	Finalidade F.R. - C.A.	Categoria	Detalhada	TotalGrupo	Total Categ.	Total Func.
Programa de gradagem de solo para apoiar agricultura familiares	20.606.0062.2522.0000						7.000,00
3 DESPESAS CORREN						7.000,00	
3 OUTRAS DESPESAS CORRENTES					7.000,00		
MATERIAL DE CONSUMO			3.3.90.30.00	1.500,00			
OUTROS SERVIÇOS DE TERCEIROS - PESSOA FÍSICA			3.3.90.36.00	2.500,00			
OUTROS SERVIÇOS DE TERCEIROS - PESSOA JURÍDICA			3.3.90.39.00	3.000,00			
Implatação e ampliação de sistema de irrigação para dem. de resultados	20.607.0062.1560.0000						5.000,00
4 DESPESAS DE CAPIT						5.000,00	
4 INVESTIMENTOS					5.000,00		
OBRAS E INSTALAÇÕES			4.4.90.51.00	5.000,00			
Distribuição de mudas e sementes	20.608.0062.2544.0000						7.000,00
3 DESPESAS CORREN						7.000,00	
3 OUTRAS DESPESAS CORRENTES					7.000,00		
MATERIAL DE CONSUMO			3.3.90.30.00	1.500,00			
Material, Bem ou Serviço para Distribuição Gratuita			3.3.90.32.00	2.500,00			
OUTROS SERVIÇOS DE TERCEIROS - PESSOA FÍSICA			3.3.90.36.00	2.000,00			
OUTROS SERVIÇOS DE TERCEIROS - PESSOA JURÍDICA			3.3.90.39.00	1.000,00			
Aquisição de veículo	20.609.0055.1551.0000						15.000,00
4 DESPESAS DE CAPIT						15.000,00	
4 INVESTIMENTOS					15.000,00		
EQUIPAMENTOS E MATERIAL PERMANENTE			4.4.90.52.00	15.000,00			
Construir e/ou Reformar o Espaço de Agronegócios/Agroshow	20.609.0055.1552.0000						25.000,00
4 DESPESAS DE CAPIT						25.000,00	
4 INVESTIMENTOS					25.000,00		
OBRAS E INSTALAÇÕES			4.4.90.51.00	25.000,00			
Programa de aquisição a transporte da casquinha	20.609.0055.2555.0000						5.500,00
3 DESPESAS CORREN						5.500,00	
3 OUTRAS DESPESAS CORRENTES					5.500,00		
OUTROS SERVIÇOS DE TERCEIROS - PESSOA FÍSICA			3.3.90.36.00	3.000,00			
OUTROS SERVIÇOS DE TERCEIROS - PESSOA JURÍDICA			3.3.90.39.00	2.500,00			
Programa de apoio a eventos tradicionais na zona urbana e rural	20.609.0055.2556.0000						2.500,00
3 DESPESAS CORREN						2.500,00	
3 OUTRAS DESPESAS CORRENTES					2.500,00		
MATERIAL DE CONSUMO			3.3.90.30.00	500,00			
OUTROS SERVIÇOS DE TERCEIROS - PESSOA FÍSICA			3.3.90.36.00	2.000,00			
Construção e/ou reforma do Parque Agropecuário	20.609.0055.2557.0000						5.000,00
4 DESPESAS DE CAPIT						5.000,00	
4 INVESTIMENTOS					5.000,00		
OBRAS E INSTALAÇÕES			4.4.90.51.00	5.000,00			
Projetos de incentivo à piscicultura	20.609.0060.1550.0000						10.000,00
4 DESPESAS DE CAPIT						10.000,00	
4 INVESTIMENTOS					10.000,00		
OBRAS E INSTALAÇÕES			4.4.90.51.00	10.000,00			

PREFEITURA MUNICIPAL DE URUÇUI

PRAÇA DEPUTADO SEBASTIÃO LEAL, Nº 02 - CNPJ:06985832/0001-90

Orçamento Programa - Exercício de 2014

Página 38

QUADRO AUXILIAR DE DETALHAMENTO DA DESPESA

ORGÃO 02 PODER EXECUTIVO
UNIDADE 08 SECRETARIA MUNICIPAL DE AGRICULTURA
SUB UNIDADE 00 SECRETARIA MUNICIPAL DE AGRICULTURA

Aplicacao Programada	Proj/Ativ	Finalidade F.R. - C.A.	Categoria	Detalhada	TotalGrupo	Total Categ.	Total Func.
Projetos de incentivo à piscicultura	20.609.0060.1550.0000						10.000,00
TOTAL							580.000,00

PREFEITURA MUNICIPAL DE URUÇUI

PRAÇA DEPUTADO SEBASTIÃO LEAL, Nº 02 - CNPJ:06985832/0001-90

Orçamento Programa - Exercício de 2014

Página 39

QUADRO AUXILIAR DE DETALHAMENTO DA DESPESA

ORGÃO 02 PODER EXECUTIVO
UNIDADE 09 SECRETARIA MUNICIPAL DE MEIO AMBIENTE E REC. NATURAIS
SUB UNIDADE 00 SECRETARIA MUNICIPAL DE MEIO AMBIENTE E REC. NATURAIS

Aplicacao Programada	Proj/Ativ	Finalidade F.R. - C.A.	Categoria	Detalhada	TotalGrupo	Total Categ.	Total Func.
Projetos de recuperação de áreas de preservação ambiental	18.541.0053.1485.0000						35.000,00
4 DESPESAS DE CAPIT						35.000,00	
4 INVESTIMENTOS					35.000,00		
OBRAS E INSTALAÇÕES			4.4.90.51.00	35.000,00			
Encargos com a Secretaria do Meio Ambiente	18.541.0053.2481.0000						162.000,00
3 DESPESAS CORREN						161.000,00	
1 PESSOAL E ENCARGOS SOCIAIS					122.000,00		
CONTRATAÇÃO POR TEMPO DETERMINADO			3.1.90.04.00	1.000,00			
VENCIMENTOS E VANTAGENS FIXAS - PESSOAL CIVIL			3.1.90.11.00	100.000,00			
OBRIGAÇÕES PATRONAIS			3.1.90.13.00	20.000,00			
OUTRAS DESPESAS VARIÁVEIS - PESSOAL CIVIL			3.1.90.16.00	1.000,00			
3 OUTRAS DESPESAS CORRENTES					39.000,00		
DIÁRIAS - PESSOAL CIVIL			3.3.90.14.00	1.000,00			
MATERIAL DE CONSUMO			3.3.90.30.00	15.000,00			
OUTROS SERVIÇOS DE TERCEIROS - PESSOA FÍSICA			3.3.90.36.00	20.000,00			
OUTROS SERVIÇOS DE TERCEIROS - PESSOA JURÍDICA			3.3.90.39.00	3.000,00			
4 DESPESAS DE CAPIT						1.000,00	
4 INVESTIMENTOS					1.000,00		
EQUIPAMENTOS E MATERIAL PERMANENTE			4.4.90.52.00	1.000,00			
Programas de conscientização ecológica	18.541.0053.2483.0000						2.500,00
3 DESPESAS CORREN						2.500,00	
3 OUTRAS DESPESAS CORRENTES					2.500,00		
MATERIAL DE CONSUMO			3.3.90.30.00	500,00			
OUTROS SERVIÇOS DE TERCEIROS - PESSOA FÍSICA			3.3.90.36.00	2.000,00			
TOTAL							199.500,00

PREFEITURA MUNICIPAL DE URUÇUI

PRAÇA DEPUTADO SEBASTIÃO LEAL, Nº 02 - CNPJ:06985832/0001-90

Orçamento Programa - Exercício de 2014

Página 40

QUADRO AUXILIAR DE DETALHAMENTO DA DESPESA

ORGÃO 02 PODER EXECUTIVO
UNIDADE 10 SECRETARIA MUNICIPAL DO INTERIOR
SUB UNIDADE 00 SECRETARIA MUNICIPAL DO INTERIOR

Aplicação Programada	Proj/Ativ	Finalidade F.R. - C.A.	Categoria	Detalhada	Total Grupo	Total Categ.	Total Func.
Manutenção da Secretaria Municipal do Interior	04.122.0052.2039.0000						173.720,00
3 DESPESAS CORREN						172.720,00	
1 PESSOAL E ENCARGOS SOCIAIS					159.720,00		
CONTRATAÇÃO POR TEMPO DETERMINADO			3.1.90.04.00	1.000,00			
VENCIMENTOS E VANTAGENS FIXAS - PESSOAL CIVIL			3.1.90.11.00	156.720,00			
OUTRAS DESPESAS VARIÁVEIS - PESSOAL CIVIL			3.1.90.16.00	1.000,00			
DESPESAS DE EXERCÍCIOS ANTERIORES			3.1.90.92.00	1.000,00			
3 OUTRAS DESPESAS CORRENTES					13.000,00		
DIÁRIAS - PESSOAL CIVIL			3.3.90.14.00	2.500,00			
MATERIAL DE CONSUMO			3.3.90.30.00	2.000,00			
OUTROS SERVIÇOS DE TERCEIROS - PESSOA FÍSICA			3.3.90.36.00	5.000,00			
OUTROS SERVIÇOS DE TERCEIROS - PESSOA JURÍDICA			3.3.90.39.00	2.500,00			
DESPESAS DE EXERCÍCIOS ANTERIORES			3.3.90.92.00	1.000,00			
4 DESPESAS DE CAPIT						1.000,00	
4 INVESTIMENTOS					1.000,00		
EQUIPAMENTOS E MATERIAL PERMANENTE			4.4.90.52.00	1.000,00			
Construção de poços em escolas da zona rural	12.361.0052.1210.0000						5.000,00
4 DESPESAS DE CAPIT						5.000,00	
4 INVESTIMENTOS					5.000,00		
OBRAS E INSTALAÇÕES			4.4.90.51.00	5.000,00			
Obras de construção, complementação e melhoria de habitações populares	16.481.0047.1400.0000						20.000,00
4 DESPESAS DE CAPIT						20.000,00	
4 INVESTIMENTOS					20.000,00		
OBRAS E INSTALAÇÕES			4.4.90.51.00	20.000,00			
Apoio às ações de melhoria de habitações populares	16.481.0047.2400.0000						30.000,00
3 DESPESAS CORREN						30.000,00	
3 OUTRAS DESPESAS CORRENTES					30.000,00		
MATERIAL DE CONSUMO			3.3.90.30.00	15.000,00			
OUTROS SERVIÇOS DE TERCEIROS - PESSOA FÍSICA			3.3.90.36.00	15.000,00			
Construção e recuperação de módulos sanitários domiciliares	17.511.0050.1421.0000						5.000,00
4 DESPESAS DE CAPIT						5.000,00	
4 INVESTIMENTOS					5.000,00		
OBRAS E INSTALAÇÕES			4.4.90.51.00	5.000,00			
Construção e restauração de lavanderias e chafarizes públicos	17.511.0050.1422.0000						6.500,00
4 DESPESAS DE CAPIT						6.500,00	
4 INVESTIMENTOS					6.500,00		
OBRAS E INSTALAÇÕES			4.4.90.51.00	6.500,00			
Construção e recuperação de casa para motores bombas	17.511.0050.1423.0000						10.000,00
4 DESPESAS DE CAPIT						10.000,00	
4 INVESTIMENTOS					10.000,00		
OBRAS E INSTALAÇÕES			4.4.90.51.00	10.000,00			
Construção de poços e reservatórios d'água	17.511.0050.1424.0000						15.000,00
4 DESPESAS DE CAPIT						15.000,00	
4 INVESTIMENTOS					15.000,00		
OBRAS E INSTALAÇÕES			4.4.90.51.00	15.000,00			

PREFEITURA MUNICIPAL DE URUÇUI

PRAÇA DEPUTADO SEBASTIÃO LEAL, Nº 02 - CNPJ:06985832/0001-90

Orçamento Programa - Exercício de 2014

Página 41

QUADRO AUXILIAR DE DETALHAMENTO DA DESPESA

ORGÃO 02 PODER EXECUTIVO
UNIDADE 10 SECRETARIA MUNICIPAL DO INTERIOR
SUB UNIDADE 00 SECRETARIA MUNICIPAL DO INTERIOR

Aplicacao Programada	Proj/Ativ	Finalidade F.R. - C.A.	Categoria	Detalhada	TotalGrupo	Total Categ.	Total Func.
Construção de poços e reservatórios d'água	17.511.0050.1424.0000						15.000,00
Construção e recuperação de sistemas de abastecimento d'água	17.511.0050.1425.0000						15.000,00
4 DESPESAS DE CAPIT						15.000,00	
4 INVESTIMENTOS					15.000,00		
OBRAS E INSTALAÇÕES			4.4.90.51.00	15.000,00			
Construção e recuperação de açudes e barragens	17.511.0050.1426.0000						10.000,00
4 DESPESAS DE CAPIT						10.000,00	
4 INVESTIMENTOS					10.000,00		
OBRAS E INSTALAÇÕES			4.4.90.51.00	10.000,00			
Construção e recuperação de pontes, bueiros e passagens molhadas	17.511.0050.1427.0000						5.000,00
4 DESPESAS DE CAPIT						5.000,00	
4 INVESTIMENTOS					5.000,00		
OBRAS E INSTALAÇÕES			4.4.90.51.00	5.000,00			
Manutenção de poços, chafarizes e caixas de água	17.511.0050.2422.0000						3.000,00
3 DESPESAS CORREN						3.000,00	
3 OUTRAS DESPESAS CORRENTES					3.000,00		
OUTROS SERVIÇOS DE TERCEIROS - PESSOA FÍSICA			3.3.90.36.00	3.000,00			
Aquisição de motores bombas	18.544.0061.1488.0000						10.000,00
4 DESPESAS DE CAPIT						10.000,00	
4 INVESTIMENTOS					10.000,00		
EQUIPAMENTOS E MATERIAL PERMANENTE			4.4.90.52.00	10.000,00			
Aquisição de motores tipo geradores	18.544.0061.1489.0000						5.000,00
4 DESPESAS DE CAPIT						5.000,00	
4 INVESTIMENTOS					5.000,00		
EQUIPAMENTOS E MATERIAL PERMANENTE			4.4.90.52.00	5.000,00			
Construção de mercado	20.605.0067.1506.0000						10.000,00
4 DESPESAS DE CAPIT						10.000,00	
4 INVESTIMENTOS					10.000,00		
OBRAS E INSTALAÇÕES			4.4.90.51.00	10.000,00			
Encargos com os serviços da ELETROBRÁS	25.752.0067.2590.0000						205.000,00
3 DESPESAS CORREN						205.000,00	
3 OUTRAS DESPESAS CORRENTES					205.000,00		
OUTROS SERVIÇOS DE TERCEIROS - PESSOA JURÍDICA			3.3.90.39.00	205.000,00			
Construção e/ou Manutenção de Pontes de Estruturas Metálicas	26.782.0040.1619.0000						10.000,00
4 DESPESAS DE CAPIT						10.000,00	
4 INVESTIMENTOS					10.000,00		
OBRAS E INSTALAÇÕES			4.4.90.51.00	10.000,00			
Construção de mata-burros	26.782.0040.1620.0000						2.500,00
4 DESPESAS DE CAPIT						2.500,00	
4 INVESTIMENTOS					2.500,00		
OBRAS E INSTALAÇÕES			4.4.90.51.00	2.500,00			

PREFEITURA MUNICIPAL DE URUÇUI

PRAÇA DEPUTADO SEBASTIÃO LEAL, Nº 02 - CNPJ:06985832/0001-90

Orçamento Programa - Exercício de 2014

Página 42

QUADRO AUXILIAR DE DETALHAMENTO DA DESPESA

ORGÃO	02	PODER EXECUTIVO					
UNIDADE	10	SECRETARIA MUNICIPAL DO INTERIOR					
SUB UNIDADE	00	SECRETARIA MUNICIPAL DO INTERIOR					
Aplicacao Programada	Proj/Ativ	Finalidade	Categoria	Detalhada	TotalGrupo	Total Categ.	Total Func.
		F.R. - C.A.					
Construção de mata-burros	26.782.0040.1620.0000						2.500,00
Construção e equipamento do prédio da STRANS	26.782.0070.1611.0000						10.000,00
4 DESPESAS DE CAPIT						10.000,00	
4 INVESTIMENTOS					10.000,00		
OBRAS E INSTALAÇÕES			4.4.90.51.00	10.000,00			
TOTAL							550.720,00

PREFEITURA MUNICIPAL DE URUÇUI

PRAÇA DEPUTADO SEBASTIÃO LEAL, Nº 02 - CNPJ:06985832/0001-90

Orçamento Programa - Exercício de 2014

Página 43

QUADRO AUXILIAR DE DETALHAMENTO DA DESPESA

ORGÃO	02	PODER EXECUTIVO					
UNIDADE	11	SECRETARIA MUNICIPAL DE ASSISTÊNCIA SOCIAL					
SUB UNIDADE	01	FUNDO MUNICIPAL DE ASSISTÊNCIA SOCIAL					
Aplicacao Programada	Proj/Ativ	Finalidade	Categoria	Detalhada	TotalGrupo	Total Categ.	Total Func.
		F.R. - C.A.					
Construção do Centro de Convivência do Idoso	08.241.0013.1125.0000						10.000,00
4 DESPESAS DE CAPIT						10.000,00	
4 INVESTIMENTOS					10.000,00		
OBRAS E INSTALAÇÕES			4.4.90.51.00	7.000,00			
OBRAS E INSTALAÇÕES			4.4.90.51.00	3.000,00			
Manutenção das atividades de proteção ao idoso	08.241.0013.2120.0000						7.000,00
3 DESPESAS CORREN						7.000,00	
1 PESSOAL E ENCARGOS SOCIAIS					1.000,00		
CONTRATAÇÃO POR TEMPO DETERMINADO			3.1.90.04.00	500,00			
CONTRATAÇÃO POR TEMPO DETERMINADO			3.1.90.04.00	500,00			
3 OUTRAS DESPESAS CORRENTES					6.000,00		
MATERIAL DE CONSUMO			3.3.90.30.00	1.250,00			
MATERIAL DE CONSUMO			3.3.90.30.00	1.250,00			
Material, Bem ou Serviço para Distribuição Gratuita			3.3.90.32.00	250,00			
Material, Bem ou Serviço para Distribuição Gratuita			3.3.90.32.00	250,00			
OUTROS SERVIÇOS DE TERCEIROS - PESSOA FÍSICA			3.3.90.36.00	1.250,00			
OUTROS SERVIÇOS DE TERCEIROS - PESSOA FÍSICA			3.3.90.36.00	1.250,00			
OUTROS SERVIÇOS DE TERCEIROS - PESSOA JURÍDICA			3.3.90.39.00	250,00			
OUTROS SERVIÇOS DE TERCEIROS - PESSOA JURÍDICA			3.3.90.39.00	250,00			
Proteção social especial à Pessoa Deficiente	08.242.0013.2130.0000						10.500,00
3 DESPESAS CORREN						10.000,00	
3 OUTRAS DESPESAS CORRENTES					10.000,00		
MATERIAL DE CONSUMO			3.3.90.30.00	1.000,00			
MATERIAL DE CONSUMO			3.3.90.30.00	1.000,00			
Material, Bem ou Serviço para Distribuição Gratuita			3.3.90.32.00	1.250,00			
Material, Bem ou Serviço para Distribuição Gratuita			3.3.90.32.00	1.250,00			
OUTROS SERVIÇOS DE TERCEIROS - PESSOA FÍSICA			3.3.90.36.00	1.000,00			
OUTROS SERVIÇOS DE TERCEIROS - PESSOA FÍSICA			3.3.90.36.00	1.000,00			
OUTROS SERVIÇOS DE TERCEIROS - PESSOA JURÍDICA			3.3.90.39.00	1.000,00			
OUTROS SERVIÇOS DE TERCEIROS - PESSOA JURÍDICA			3.3.90.39.00	1.000,00			
OUTROS AUXÍLIOS FINANCEIROS A PESSOA FÍSICA			3.3.90.48.00	750,00			
OUTROS AUXÍLIOS FINANCEIROS A PESSOA FÍSICA			3.3.90.48.00	750,00			
4 DESPESAS DE CAPIT						500,00	
4 INVESTIMENTOS					500,00		
EQUIPAMENTOS E MATERIAL PERMANENTE			4.4.90.52.00	250,00			
EQUIPAMENTOS E MATERIAL PERMANENTE			4.4.90.52.00	250,00			
Construção da casa de passagem	08.243.0015.1147.0000						10.000,00
4 DESPESAS DE CAPIT						10.000,00	
4 INVESTIMENTOS					10.000,00		
OBRAS E INSTALAÇÕES			4.4.90.51.00	1.000,00			
OBRAS E INSTALAÇÕES			4.4.90.51.00	9.000,00			
Construção e equipamento do prédio do PETI	08.243.0015.1150.0000						10.000,00
4 DESPESAS DE CAPIT						10.000,00	
4 INVESTIMENTOS					10.000,00		
OBRAS E INSTALAÇÕES			4.4.90.51.00	1.000,00			
OBRAS E INSTALAÇÕES			4.4.90.51.00	9.000,00			
Proteção social especial à criança e ao adolescente	08.243.0015.2140.0000						49.770,00
3 DESPESAS CORREN						41.850,00	

PREFEITURA MUNICIPAL DE URUÇUI

PRAÇA DEPUTADO SEBASTIÃO LEAL, Nº 02 - CNPJ:06985832/0001-90

Orçamento Programa - Exercício de 2014

Página 44

QUADRO AUXILIAR DE DETALHAMENTO DA DESPESA

ORGÃO 02 PODER EXECUTIVO
UNIDADE 11 SECRETARIA MUNICIPAL DE ASSISTÊNCIA SOCIAL
SUB UNIDADE 01 FUNDO MUNICIPAL DE ASSISTÊNCIA SOCIAL

Aplicacao Programada	Proj/Ativ	Finalidade	Categoria	Detalhada	TotalGrupo	Total Categ.	Total Func.
		F.R. - C.A.					
Proteção social especial à criança e ao adolescente	08.243.0015.2140.0000						49.770,00
3	DESPESAS CORREN					41.850,00	
1	PESSOAL E ENCARGOS SOCIAIS				2.700,00		
	CONTRATAÇÃO POR TEMPO DETERMINADO		3.1.90.04.00	500,00			
	CONTRATAÇÃO POR TEMPO DETERMINADO		3.1.90.04.00	500,00			
	VENCIMENTOS E VANTAGENS FIXAS - PESSOAL CIVIL		3.1.90.11.00	100,00			
	VENCIMENTOS E VANTAGENS FIXAS - PESSOAL CIVIL		3.1.90.11.00	900,00			
	OBRIGAÇÕES PATRONAIS		3.1.90.13.00	100,00			
	OBRIGAÇÕES PATRONAIS		3.1.90.13.00	100,00			
	DESPESAS DE EXERCÍCIOS ANTERIORES		3.1.90.92.00	400,00			
	DESPESAS DE EXERCÍCIOS ANTERIORES		3.1.90.92.00	100,00			
3	OUTRAS DESPESAS CORRENTES				39.150,00		
	DIÁRIAS - PESSOAL CIVIL		3.3.90.14.00	100,00			
	DIÁRIAS - PESSOAL CIVIL		3.3.90.14.00	400,00			
	MATERIAL DE CONSUMO		3.3.90.30.00	4.033,00			
	MATERIAL DE CONSUMO		3.3.90.30.00	5.617,00			
	Material, Bem ou Serviço para Distribuição Gratuita		3.3.90.32.00	400,00			
	Material, Bem ou Serviço para Distribuição Gratuita		3.3.90.32.00	100,00			
	OUTROS SERVIÇOS DE TERCEIROS - PESSOA FÍSICA		3.3.90.36.00	500,00			
	OUTROS SERVIÇOS DE TERCEIROS - PESSOA FÍSICA		3.3.90.36.00	2.000,00			
	OUTROS SERVIÇOS DE TERCEIROS - PESSOA JURÍDICA		3.3.90.39.00	2.500,00			
	OUTROS SERVIÇOS DE TERCEIROS - PESSOA JURÍDICA		3.3.90.39.00	23.000,00			
	DESPESAS DE EXERCÍCIOS ANTERIORES		3.3.90.92.00	400,00			
	DESPESAS DE EXERCÍCIOS ANTERIORES		3.3.90.92.00	100,00			
4	DESPESAS DE CAPIT					7.920,00	
4	INVESTIMENTOS				7.920,00		
	EQUIPAMENTOS E MATERIAL PERMANENTE		4.4.90.52.00	1.920,00			
	EQUIPAMENTOS E MATERIAL PERMANENTE		4.4.90.52.00	6.000,00			
Proteção social básica ao jovem - PROJOVEM	08.243.0015.2141.0000						31.600,00
3	DESPESAS CORREN					31.600,00	
1	PESSOAL E ENCARGOS SOCIAIS				1.000,00		
	CONTRATAÇÃO POR TEMPO DETERMINADO		3.1.90.04.00	500,00			
	CONTRATAÇÃO POR TEMPO DETERMINADO		3.1.90.04.00	500,00			
3	OUTRAS DESPESAS CORRENTES				30.600,00		
	MATERIAL DE CONSUMO		3.3.90.30.00	1.000,00			
	MATERIAL DE CONSUMO		3.3.90.30.00	7.000,00			
	Material, Bem ou Serviço para Distribuição Gratuita		3.3.90.32.00	400,00			
	Material, Bem ou Serviço para Distribuição Gratuita		3.3.90.32.00	100,00			
	OUTROS SERVIÇOS DE TERCEIROS - PESSOA FÍSICA		3.3.90.36.00	500,00			
	OUTROS SERVIÇOS DE TERCEIROS - PESSOA FÍSICA		3.3.90.36.00	500,00			
	OUTROS SERVIÇOS DE TERCEIROS - PESSOA JURÍDICA		3.3.90.39.00	2.000,00			
	OUTROS SERVIÇOS DE TERCEIROS - PESSOA JURÍDICA		3.3.90.39.00	18.600,00			
	OUTROS AUXÍLIOS FINANCEIROS A PESSOA FÍSICA		3.3.90.48.00	400,00			
	OUTROS AUXÍLIOS FINANCEIROS A PESSOA FÍSICA		3.3.90.48.00	100,00			
Assistência integral à criança, ao adolescente e à família	08.243.0015.2199.0000						17.500,00
3	DESPESAS CORREN					17.500,00	
1	PESSOAL E ENCARGOS SOCIAIS				2.000,00		
	CONTRATAÇÃO POR TEMPO DETERMINADO		3.1.90.04.00	500,00			
	CONTRATAÇÃO POR TEMPO DETERMINADO		3.1.90.04.00	500,00			
	DESPESAS DE EXERCÍCIOS ANTERIORES		3.1.90.92.00	900,00			
	DESPESAS DE EXERCÍCIOS ANTERIORES		3.1.90.92.00	100,00			

PREFEITURA MUNICIPAL DE URUÇUI

PRAÇA DEPUTADO SEBASTIÃO LEAL, Nº 02 - CNPJ:06985832/0001-90

Orçamento Programa - Exercício de 2014

Página 45

QUADRO AUXILIAR DE DETALHAMENTO DA DESPESA

ORGÃO 02 PODER EXECUTIVO
UNIDADE 11 SECRETARIA MUNICIPAL DE ASSISTÊNCIA SOCIAL
SUB UNIDADE 01 FUNDO MUNICIPAL DE ASSISTÊNCIA SOCIAL

Aplicacao Programada	Proj/Ativ	Finalidade	Categoria	Detalhada	TotalGrupo	Total Categ.	Total Func.
		F.R. - C.A.					
Assistência integral à criança, ao adolescente e à família	08.243.0015.2199.0000						17.500,00
3 DESPESAS CORREN						17.500,00	
3 OUTRAS DESPESAS CORRENTES					15.500,00		
DIÁRIAS - PESSOAL CIVIL			3.3.90.14.00	400,00			
DIÁRIAS - PESSOAL CIVIL			3.3.90.14.00	100,00			
MATERIAL DE CONSUMO			3.3.90.30.00	1.000,00			
MATERIAL DE CONSUMO			3.3.90.30.00	4.000,00			
Material, Bem ou Serviço para Distribuição Gratuita			3.3.90.32.00	1.500,00			
Material, Bem ou Serviço para Distribuição Gratuita			3.3.90.32.00	500,00			
OUTROS SERVIÇOS DE TERCEIROS - PESSOA FÍSICA			3.3.90.36.00	1.000,00			
OUTROS SERVIÇOS DE TERCEIROS - PESSOA FÍSICA			3.3.90.36.00	4.000,00			
OUTROS SERVIÇOS DE TERCEIROS - PESSOA JURÍDICA			3.3.90.39.00	1.000,00			
OUTROS SERVIÇOS DE TERCEIROS - PESSOA JURÍDICA			3.3.90.39.00	1.000,00			
OUTROS AUXÍLIOS FINANCEIROS A PESSOA FÍSICA			3.3.90.48.00	500,00			
OUTROS AUXÍLIOS FINANCEIROS A PESSOA FÍSICA			3.3.90.48.00	500,00			
Construção e equipamento do CREAS	08.244.0016.1157.0000						5.000,00
4 DESPESAS DE CAPIT						5.000,00	
4 INVESTIMENTOS					5.000,00		
OBRAS E INSTALAÇÕES			4.4.90.51.00	1.000,00			
OBRAS E INSTALAÇÕES			4.4.90.51.00	4.000,00			
Manutenção dos serviços de assistência social	08.244.0016.2150.0000						105.900,00
3 DESPESAS CORREN						103.800,00	
3 OUTRAS DESPESAS CORRENTES					103.800,00		
MATERIAL DE CONSUMO			3.3.90.30.00	1.000,00			
MATERIAL DE CONSUMO			3.3.90.30.00	6.000,00			
Material, Bem ou Serviço para Distribuição Gratuita			3.3.90.32.00	3.000,00			
Material, Bem ou Serviço para Distribuição Gratuita			3.3.90.32.00	22.000,00			
PASSAGENS E DESPESAS COM LOCOMOÇÃO			3.3.90.33.00	2.402,00			
PASSAGENS E DESPESAS COM LOCOMOÇÃO			3.3.90.33.00	2.000,00			
OUTROS SERVIÇOS DE TERCEIROS - PESSOA FÍSICA			3.3.90.36.00	30.000,00			
OUTROS SERVIÇOS DE TERCEIROS - PESSOA FÍSICA			3.3.90.36.00	2.000,00			
OUTROS SERVIÇOS DE TERCEIROS - PESSOA JURÍDICA			3.3.90.39.00	6.000,00			
OUTROS SERVIÇOS DE TERCEIROS - PESSOA JURÍDICA			3.3.90.39.00	12.000,00			
OUTROS AUXÍLIOS FINANCEIROS A PESSOA FÍSICA			3.3.90.48.00	1.000,00			
OUTROS AUXÍLIOS FINANCEIROS A PESSOA FÍSICA			3.3.90.48.00	500,00			
DESPESAS DE EXERCÍCIOS ANTERIORES			3.3.90.92.00	13.000,00			
DESPESAS DE EXERCÍCIOS ANTERIORES			3.3.90.92.00	2.898,00			
4 DESPESAS DE CAPIT						2.100,00	
4 INVESTIMENTOS					2.100,00		
EQUIPAMENTOS E MATERIAL PERMANENTE			4.4.90.52.00	1.600,00			
EQUIPAMENTOS E MATERIAL PERMANENTE			4.4.90.52.00	500,00			
Cursos de aprimoramento para geração de emprego e renda	08.244.0016.2151.0000						14.500,00
3 DESPESAS CORREN						14.500,00	
3 OUTRAS DESPESAS CORRENTES					14.500,00		
MATERIAL DE CONSUMO			3.3.90.30.00	2.500,00			
MATERIAL DE CONSUMO			3.3.90.30.00	2.500,00			
Material, Bem ou Serviço para Distribuição Gratuita			3.3.90.32.00	500,00			
Material, Bem ou Serviço para Distribuição Gratuita			3.3.90.32.00	500,00			
OUTROS SERVIÇOS DE TERCEIROS - PESSOA FÍSICA			3.3.90.36.00	2.500,00			
OUTROS SERVIÇOS DE TERCEIROS - PESSOA FÍSICA			3.3.90.36.00	2.500,00			
OUTROS SERVIÇOS DE TERCEIROS - PESSOA JURÍDICA			3.3.90.39.00	1.250,00			
OUTROS SERVIÇOS DE TERCEIROS - PESSOA JURÍDICA			3.3.90.39.00	1.250,00			
DESPESAS DE EXERCÍCIOS ANTERIORES			3.3.90.92.00	900,00			
DESPESAS DE EXERCÍCIOS ANTERIORES			3.3.90.92.00	100,00			

PREFEITURA MUNICIPAL DE URUÇUI

PRAÇA DEPUTADO SEBASTIÃO LEAL, Nº 02 - CNPJ:06985832/0001-90

Orçamento Programa - Exercício de 2014

Página 46

QUADRO AUXILIAR DE DETALHAMENTO DA DESPESA

ORGÃO 02 PODER EXECUTIVO
UNIDADE 11 SECRETARIA MUNICIPAL DE ASSISTÊNCIA SOCIAL
SUB UNIDADE 01 FUNDO MUNICIPAL DE ASSISTÊNCIA SOCIAL

Aplicação Programada	Proj/Ativ	Finalidade	Categoria	Detalhada	Total Grupo	Total Categ.	Total Func.
		F.R. - C.A.					
Cursos de aprimoramento para geração de emprego e renda	08.244.0016.2151.0000						14.500,00
Manutenção do Fundo Municipal de Assistência Social	08.244.0016.2155.0000					988.450,00	988.450,00
3 DESPESAS CORREN					742.950,00		
1 PESSOAL E ENCARGOS SOCIAIS							
CONTRATAÇÃO POR TEMPO DETERMINADO			3.1.90.04.00	900,00			
CONTRATAÇÃO POR TEMPO DETERMINADO			3.1.90.04.00	100,00			
VENCIMENTOS E VANTAGENS FIXAS - PESSOAL CIVIL			3.1.90.11.00	567.000,00			
VENCIMENTOS E VANTAGENS FIXAS - PESSOAL CIVIL			3.1.90.11.00	50.000,00			
OBRIGAÇÕES PATRONAIS			3.1.90.13.00	120.000,00			
OBRIGAÇÕES PATRONAIS			3.1.90.13.00	3.400,00			
SENTENÇAS JUDICIAIS			3.1.90.91.00	500,00			
SENTENÇAS JUDICIAIS			3.1.90.91.00	500,00			
DESPESAS DE EXERCÍCIOS ANTERIORES			3.1.90.92.00	350,00			
DESPESAS DE EXERCÍCIOS ANTERIORES			3.1.90.92.00	200,00			
3 OUTRAS DESPESAS CORRENTES					245.500,00		
DIÁRIAS - PESSOAL CIVIL			3.3.90.14.00	46.000,00			
DIÁRIAS - PESSOAL CIVIL			3.3.90.14.00	2.000,00			
MATERIAL DE CONSUMO			3.3.90.30.00	80.000,00			
MATERIAL DE CONSUMO			3.3.90.30.00	5.000,00			
OUTROS SERVIÇOS DE TERCEIROS - PESSOA FÍSICA			3.3.90.36.00	76.000,00			
OUTROS SERVIÇOS DE TERCEIROS - PESSOA FÍSICA			3.3.90.36.00	2.500,00			
OUTROS SERVIÇOS DE TERCEIROS - PESSOA JURÍDICA			3.3.90.39.00	28.000,00			
OUTROS SERVIÇOS DE TERCEIROS - PESSOA JURÍDICA			3.3.90.39.00	2.000,00			
OBRIGAÇÕES TRIBUTÁRIAS E CONTRIBUTIVAS			3.3.90.47.00	500,00			
OBRIGAÇÕES TRIBUTÁRIAS E CONTRIBUTIVAS			3.3.90.47.00	500,00			
OUTROS AUXÍLIOS FINANCEIROS A PESSOA FÍSICA			3.3.90.48.00	500,00			
OUTROS AUXÍLIOS FINANCEIROS A PESSOA FÍSICA			3.3.90.48.00	500,00			
SENTENÇAS JUDICIAIS			3.3.90.91.00	500,00			
SENTENÇAS JUDICIAIS			3.3.90.91.00	500,00			
DESPESAS DE EXERCÍCIOS ANTERIORES			3.3.90.92.00	500,00			
DESPESAS DE EXERCÍCIOS ANTERIORES			3.3.90.92.00	500,00			
Programa Bolsa Família Municipal	08.244.0016.2171.0000					25.000,00	25.000,00
3 DESPESAS CORREN						25.000,00	
3 OUTRAS DESPESAS CORRENTES					25.000,00		
Outros Benefícios Assistenciais do servidor e do militar			3.3.90.08.00	5.000,00			
Outros Benefícios Assistenciais do servidor e do militar			3.3.90.08.00	20.000,00			
Encargos com benefícios eventuais emergenciais	08.244.0016.2172.0000					13.000,00	13.000,00
3 DESPESAS CORREN						13.000,00	
3 OUTRAS DESPESAS CORRENTES					13.000,00		
Outros Benefícios Assistenciais do servidor e do militar			3.3.90.08.00	900,00			
Outros Benefícios Assistenciais do servidor e do militar			3.3.90.08.00	600,00			
PASSAGENS E DESPESAS COM LOCOMOÇÃO			3.3.90.33.00	900,00			
PASSAGENS E DESPESAS COM LOCOMOÇÃO			3.3.90.33.00	100,00			
OUTROS SERVIÇOS DE TERCEIROS - PESSOA FÍSICA			3.3.90.36.00	1.500,00			
OUTROS SERVIÇOS DE TERCEIROS - PESSOA FÍSICA			3.3.90.36.00	500,00			
OUTROS SERVIÇOS DE TERCEIROS - PESSOA JURÍDICA			3.3.90.39.00	1.000,00			
OUTROS SERVIÇOS DE TERCEIROS - PESSOA JURÍDICA			3.3.90.39.00	500,00			
OUTROS AUXÍLIOS FINANCEIROS A PESSOA FÍSICA			3.3.90.48.00	3.500,00			
OUTROS AUXÍLIOS FINANCEIROS A PESSOA FÍSICA			3.3.90.48.00	3.500,00			
Encargos com serviços funerários	08.244.0016.2173.0000					46.000,00	46.000,00
3 DESPESAS CORREN						46.000,00	

PREFEITURA MUNICIPAL DE URUÇUI

PRAÇA DEPUTADO SEBASTIÃO LEAL, Nº 02 - CNPJ:06985832/0001-90

Orçamento Programa - Exercício de 2014

Página 47

QUADRO AUXILIAR DE DETALHAMENTO DA DESPESA

ORGÃO 02 PODER EXECUTIVO
UNIDADE 11 SECRETARIA MUNICIPAL DE ASSISTÊNCIA SOCIAL
SUB UNIDADE 01 FUNDO MUNICIPAL DE ASSISTÊNCIA SOCIAL

Aplicacao Programada	Proj/Ativ	Finalidade F.R. - C.A.	Categoria	Detalhada	TotalGrupo	Total Categ.	Total Func.
Encargos com serviços funerários	08.244.0016.2173.0000						46.000,00
3 DESPESAS CORREN						46.000,00	
3 OUTRAS DESPESAS CORRENTES					46.000,00		
MATERIAL DE CONSUMO			3.3.90.30.00	1.000,00			
MATERIAL DE CONSUMO			3.3.90.30.00	1.000,00			
Material, Bem ou Serviço para Distribuição Gratuita			3.3.90.32.00	1.000,00			
Material, Bem ou Serviço para Distribuição Gratuita			3.3.90.32.00	1.000,00			
OUTROS SERVIÇOS DE TERCEIROS - PESSOA FÍSICA			3.3.90.36.00	1.000,00			
OUTROS SERVIÇOS DE TERCEIROS - PESSOA FÍSICA			3.3.90.36.00	1.000,00			
OUTROS SERVIÇOS DE TERCEIROS - PESSOA JURÍDICA			3.3.90.39.00	38.000,00			
OUTROS SERVIÇOS DE TERCEIROS - PESSOA JURÍDICA			3.3.90.39.00	2.000,00			
Construção, reforma e equipamento do CRAS	08.244.0028.1151.0000						25.000,00
4 DESPESAS DE CAPIT						25.000,00	
4 INVESTIMENTOS					25.000,00		
OBRAS E INSTALAÇÕES			4.4.90.51.00	14.000,00			
OBRAS E INSTALAÇÕES			4.4.90.51.00	1.000,00			
EQUIPAMENTOS E MATERIAL PERMANENTE			4.4.90.52.00	7.000,00			
EQUIPAMENTOS E MATERIAL PERMANENTE			4.4.90.52.00	3.000,00			
Manutenção das ações do programa de atendimento integral à família - PAIF	08.244.0028.2159.0000						26.600,00
3 DESPESAS CORREN						26.600,00	
1 PESSOAL E ENCARGOS SOCIAIS					5.600,00		
CONTRATAÇÃO POR TEMPO DETERMINADO			3.1.90.04.00	500,00			
CONTRATAÇÃO POR TEMPO DETERMINADO			3.1.90.04.00	500,00			
VENCIMENTOS E VANTAGENS FIXAS - PESSOAL CIVIL			3.1.90.11.00	2.500,00			
VENCIMENTOS E VANTAGENS FIXAS - PESSOAL CIVIL			3.1.90.11.00	500,00			
OBRIGAÇÕES PATRONAIS			3.1.90.13.00	500,00			
OBRIGAÇÕES PATRONAIS			3.1.90.13.00	100,00			
DESPESAS DE EXERCÍCIOS ANTERIORES			3.1.90.92.00	900,00			
DESPESAS DE EXERCÍCIOS ANTERIORES			3.1.90.92.00	100,00			
3 OUTRAS DESPESAS CORRENTES					21.000,00		
MATERIAL DE CONSUMO			3.3.90.30.00	4.000,00			
MATERIAL DE CONSUMO			3.3.90.30.00	1.000,00			
Material, Bem ou Serviço para Distribuição Gratuita			3.3.90.32.00	5.000,00			
Material, Bem ou Serviço para Distribuição Gratuita			3.3.90.32.00	1.000,00			
OUTROS SERVIÇOS DE TERCEIROS - PESSOA FÍSICA			3.3.90.36.00	5.000,00			
OUTROS SERVIÇOS DE TERCEIROS - PESSOA FÍSICA			3.3.90.36.00	1.000,00			
OUTROS SERVIÇOS DE TERCEIROS - PESSOA JURÍDICA			3.3.90.39.00	2.000,00			
OUTROS SERVIÇOS DE TERCEIROS - PESSOA JURÍDICA			3.3.90.39.00	500,00			
OUTROS AUXÍLIOS FINANCEIROS A PESSOA FÍSICA			3.3.90.48.00	900,00			
OUTROS AUXÍLIOS FINANCEIROS A PESSOA FÍSICA			3.3.90.48.00	100,00			
DESPESAS DE EXERCÍCIOS ANTERIORES			3.3.90.92.00	400,00			
DESPESAS DE EXERCÍCIOS ANTERIORES			3.3.90.92.00	100,00			
Manutenção das ações do Programa Bolsa Família PBF/IGDBF	08.244.0058.2142.0000						29.550,00
3 DESPESAS CORREN						24.550,00	
1 PESSOAL E ENCARGOS SOCIAIS					2.000,00		
CONTRATAÇÃO POR TEMPO DETERMINADO			3.1.90.04.00	500,00			
CONTRATAÇÃO POR TEMPO DETERMINADO			3.1.90.04.00	500,00			
OUTRAS DESPESAS VARIÁVEIS - PESSOAL CIVIL			3.1.90.16.00	400,00			
OUTRAS DESPESAS VARIÁVEIS - PESSOAL CIVIL			3.1.90.16.00	100,00			
DESPESAS DE EXERCÍCIOS ANTERIORES			3.1.90.92.00	400,00			
DESPESAS DE EXERCÍCIOS ANTERIORES			3.1.90.92.00	100,00			

PREFEITURA MUNICIPAL DE URUÇUI
PRAÇA DEPUTADO SEBASTIÃO LEAL, Nº 02 - CNPJ:06985832/0001-90

Orçamento Programa - Exercício de 2014

Página 48

QUADRO AUXILIAR DE DETALHAMENTO DA DESPESA

ORGÃO 02 PODER EXECUTIVO
UNIDADE 11 SECRETARIA MUNICIPAL DE ASSISTÊNCIA SOCIAL
SUB UNIDADE 01 FUNDO MUNICIPAL DE ASSISTÊNCIA SOCIAL

Aplicacao Programada	Proj/Ativ	Finalidade F.R. - C.A.	Categoria	Detalhada	TotalGrupo	Total Categ.	Total Func.
Manutenção das ações do Programa Bolsa Família PBF/GDBF	08.244.0058.2142.0000						29.550,00
3 DESPESAS CORREN						24.550,00	
3 OUTRAS DESPESAS CORRENTES					22.550,00		
DIÁRIAS - PESSOAL CIVIL			3.3.90.14.00	500,00			
DIÁRIAS - PESSOAL CIVIL			3.3.90.14.00	500,00			
MATERIAL DE CONSUMO			3.3.90.30.00	1.000,00			
MATERIAL DE CONSUMO			3.3.90.30.00	4.000,00			
Material, Bem ou Serviço para Distribuição Gratuita			3.3.90.32.00	500,00			
Material, Bem ou Serviço para Distribuição Gratuita			3.3.90.32.00	500,00			
OUTROS SERVIÇOS DE TERCEIROS - PESSOA FÍSICA			3.3.90.36.00	1.000,00			
OUTROS SERVIÇOS DE TERCEIROS - PESSOA FÍSICA			3.3.90.36.00	9.000,00			
OUTROS SERVIÇOS DE TERCEIROS - PESSOA JURÍDICA			3.3.90.39.00	1.000,00			
OUTROS SERVIÇOS DE TERCEIROS - PESSOA JURÍDICA			3.3.90.39.00	4.000,00			
DESPESAS DE EXERCÍCIOS ANTERIORES			3.3.90.92.00	300,00			
DESPESAS DE EXERCÍCIOS ANTERIORES			3.3.90.92.00	250,00			
4 DESPESAS DE CAPIT						5.000,00	
4 INVESTIMENTOS					5.000,00		
EQUIPAMENTOS E MATERIAL PERMANENTE			4.4.90.52.00	1.000,00			
EQUIPAMENTOS E MATERIAL PERMANENTE			4.4.90.52.00	4.000,00			
TOTAL							1.425.370,00

PREFEITURA MUNICIPAL DE URUÇUI
PRAÇA DEPUTADO SEBASTIÃO LEAL, Nº 02 - CNPJ:06985832/0001-90

Orçamento Programa - Exercício de 2014

Página 49

QUADRO AUXILIAR DE DETALHAMENTO DA DESPESA

ORGÃO 02 PODER EXECUTIVO
UNIDADE 11 SECRETARIA MUNICIPAL DE ASSISTÊNCIA SOCIAL
SUB UNIDADE 02 ASSISTÊNCIA - OUTROS PROGRAMAS

Aplicacao Programada	Proj/Ativ	Finalidade F.R. - C.A.	Categoria	Detalhada	TotalGrupo	Total Categ.	Total Func.
Construção e restauração do prédio do Conselho Tutelar	08.244.0016.1152.0000						5.000,00
4 DESPESAS DE CAPIT						5.000,00	
4 INVESTIMENTOS					5.000,00		
OBRAS E INSTALAÇÕES			4.4.90.51.00	4.000,00			
OBRAS E INSTALAÇÕES			4.4.90.51.00	1.000,00			
Ampliação e reforma do prédio da Secretaria Mun.de Assistência Social	08.244.0016.1159.0000						15.000,00
4 DESPESAS DE CAPIT						15.000,00	
4 INVESTIMENTOS					15.000,00		
OBRAS E INSTALAÇÕES			4.4.90.51.00	13.000,00			
OBRAS E INSTALAÇÕES			4.4.90.51.00	2.000,00			
Aquisição de veículo	08.244.0016.1171.0000						31.000,00
4 DESPESAS DE CAPIT						31.000,00	
4 INVESTIMENTOS					31.000,00		
EQUIPAMENTOS E MATERIAL PERMANENTE			4.4.90.52.00	29.000,00			
EQUIPAMENTOS E MATERIAL PERMANENTE			4.4.90.52.00	2.000,00			
Manutenção dos serviços de assistência social	08.244.0016.2149.0000						384.510,00
3 DESPESAS CORREN						382.410,00	
1 PESSOAL E ENCARGOS SOCIAIS					144.410,00		
CONTRATAÇÃO POR TEMPO DETERMINADO			3.1.90.04.00	900,00			
CONTRATAÇÃO POR TEMPO DETERMINADO			3.1.90.04.00	100,00			
VENCIMENTOS E VANTAGENS FIXAS - PESSOAL CIVIL			3.1.90.11.00	99.000,00			
VENCIMENTOS E VANTAGENS FIXAS - PESSOAL CIVIL			3.1.90.11.00	1.300,00			
OBRIGAÇÕES PATRONAIS			3.1.90.13.00	19.000,00			
OBRIGAÇÕES PATRONAIS			3.1.90.13.00	1.060,00			
DESPESAS DE EXERCÍCIOS ANTERIORES			3.1.90.92.00	22.025,00			
DESPESAS DE EXERCÍCIOS ANTERIORES			3.1.90.92.00	1.025,00			
3 OUTRAS DESPESAS CORRENTES					238.000,00		
DIÁRIAS - PESSOAL CIVIL			3.3.90.14.00	2.000,00			
DIÁRIAS - PESSOAL CIVIL			3.3.90.14.00	500,00			
MATERIAL DE CONSUMO			3.3.90.30.00	1.500,00			
MATERIAL DE CONSUMO			3.3.90.30.00	500,00			
Material, Bem ou Serviço para Distribuição Gratuita			3.3.90.32.00	2.000,00			
Material, Bem ou Serviço para Distribuição Gratuita			3.3.90.32.00	500,00			
OUTROS SERVIÇOS DE TERCEIROS - PESSOA FÍSICA			3.3.90.36.00	5.000,00			
OUTROS SERVIÇOS DE TERCEIROS - PESSOA FÍSICA			3.3.90.36.00	1.000,00			
OUTROS SERVIÇOS DE TERCEIROS - PESSOA JURÍDICA			3.3.90.39.00	210.000,00			
OUTROS SERVIÇOS DE TERCEIROS - PESSOA JURÍDICA			3.3.90.39.00	9.000,00			
OUTROS AUXÍLIOS FINANCEIROS A PESSOA FÍSICA			3.3.90.48.00	2.500,00			
OUTROS AUXÍLIOS FINANCEIROS A PESSOA FÍSICA			3.3.90.48.00	2.500,00			
DESPESAS DE EXERCÍCIOS ANTERIORES			3.3.90.92.00	900,00			
DESPESAS DE EXERCÍCIOS ANTERIORES			3.3.90.92.00	100,00			
4 DESPESAS DE CAPIT						2.100,00	
4 INVESTIMENTOS					2.100,00		
EQUIPAMENTOS E MATERIAL PERMANENTE			4.4.90.52.00	1.600,00			
EQUIPAMENTOS E MATERIAL PERMANENTE			4.4.90.52.00	500,00			
Manutenção e implementação do Centro de Ref. das Ass. Comunitárias - CRAAC	08.244.0028.2153.0000						26.000,00
3 DESPESAS CORREN						26.000,00	

PREFEITURA MUNICIPAL DE URUÇUI

PRAÇA DEPUTADO SEBASTIÃO LEAL, Nº 02 - CNPJ:06985832/0001-90

Orçamento Programa - Exercício de 2014

Página 50

QUADRO AUXILIAR DE DETALHAMENTO DA DESPESA

ORGÃO 02 PODER EXECUTIVO
 UNIDADE 11 SECRETARIA MUNICIPAL DE ASSISTÊNCIA SOCIAL
 SUB UNIDADE 02 ASSISTÊNCIA - OUTROS PROGRAMAS

Aplicação Programada	Proj/Ativ	Finalidade	Categoria	Detalhada	TotalGrupo	Total Categ.	Total Func.
F.R. - C.A.							
Manutenção e implementação do Centro de Ref. das Ass. Comunitárias - CRAC	08.244.0028.2153.0000						26.000,00
3	DESPESAS CORREN					26.000,00	
1	PESSOAL E ENCARGOS SOCIAIS				5.000,00		
	CONTRATAÇÃO POR TEMPO DETERMINADO		3.1.90.04.00	900,00			
	CONTRATAÇÃO POR TEMPO DETERMINADO		3.1.90.04.00	100,00			
	VENCIMENTOS E VANTAGENS FIXAS - PESSOAL CIVIL		3.1.90.11.00	1.500,00			
	VENCIMENTOS E VANTAGENS FIXAS - PESSOAL CIVIL		3.1.90.11.00	1.500,00			
	OUTRAS DESPESAS VARIÁVEIS - PESSOAL CIVIL		3.1.90.16.00	500,00			
	OUTRAS DESPESAS VARIÁVEIS - PESSOAL CIVIL		3.1.90.16.00	500,00			
3	OUTRAS DESPESAS CORRENTES				21.000,00		
	DIÁRIAS - PESSOAL CIVIL		3.3.90.14.00	500,00			
	DIÁRIAS - PESSOAL CIVIL		3.3.90.14.00	500,00			
	MATERIAL DE CONSUMO		3.3.90.30.00	900,00			
	MATERIAL DE CONSUMO		3.3.90.30.00	100,00			
	PASSAGENS E DESPESAS COM LOCOMOÇÃO		3.3.90.33.00	400,00			
	PASSAGENS E DESPESAS COM LOCOMOÇÃO		3.3.90.33.00	100,00			
	OUTROS SERVIÇOS DE TERCEIROS - PESSOA FÍSICA		3.3.90.36.00	13.000,00			
	OUTROS SERVIÇOS DE TERCEIROS - PESSOA FÍSICA		3.3.90.36.00	3.500,00			
	OUTROS SERVIÇOS DE TERCEIROS - PESSOA JURÍDICA		3.3.90.39.00	900,00			
	OUTROS SERVIÇOS DE TERCEIROS - PESSOA JURÍDICA		3.3.90.39.00	100,00			
	OUTROS AUXÍLIOS FINANCEIROS A PESSOA FÍSICA		3.3.90.48.00	900,00			
	OUTROS AUXÍLIOS FINANCEIROS A PESSOA FÍSICA		3.3.90.48.00	100,00			
Manutenção e implementação da Coordenação Municipal de Apoio ao artesanato	08.244.0028.2154.0000						13.800,00
3	DESPESAS CORREN					13.800,00	
1	PESSOAL E ENCARGOS SOCIAIS				4.500,00		
	CONTRATAÇÃO POR TEMPO DETERMINADO		3.1.90.04.00	900,00			
	CONTRATAÇÃO POR TEMPO DETERMINADO		3.1.90.04.00	100,00			
	VENCIMENTOS E VANTAGENS FIXAS - PESSOAL CIVIL		3.1.90.11.00	2.700,00			
	VENCIMENTOS E VANTAGENS FIXAS - PESSOAL CIVIL		3.1.90.11.00	300,00			
	OUTRAS DESPESAS VARIÁVEIS - PESSOAL CIVIL		3.1.90.16.00	300,00			
	OUTRAS DESPESAS VARIÁVEIS - PESSOAL CIVIL		3.1.90.16.00	200,00			
3	OUTRAS DESPESAS CORRENTES				9.300,00		
	DIÁRIAS - PESSOAL CIVIL		3.3.90.14.00	900,00			
	DIÁRIAS - PESSOAL CIVIL		3.3.90.14.00	100,00			
	MATERIAL DE CONSUMO		3.3.90.30.00	1.500,00			
	MATERIAL DE CONSUMO		3.3.90.30.00	500,00			
	PREMIAÇÕES CULTURAIS, ARTÍSTICAS, CIENTÍFICAS, DESPORT		3.3.90.31.00	600,00			
	PREMIAÇÕES CULTURAIS, ARTÍSTICAS, CIENTÍFICAS, DESPORT		3.3.90.31.00	200,00			
	Material, Bem ou Serviço para Distribuição Gratuita		3.3.90.32.00	900,00			
	Material, Bem ou Serviço para Distribuição Gratuita		3.3.90.32.00	100,00			
	PASSAGENS E DESPESAS COM LOCOMOÇÃO		3.3.90.33.00	300,00			
	PASSAGENS E DESPESAS COM LOCOMOÇÃO		3.3.90.33.00	200,00			
	OUTROS SERVIÇOS DE TERCEIROS - PESSOA FÍSICA		3.3.90.36.00	2.000,00			
	OUTROS SERVIÇOS DE TERCEIROS - PESSOA FÍSICA		3.3.90.36.00	500,00			
	OUTROS SERVIÇOS DE TERCEIROS - PESSOA JURÍDICA		3.3.90.39.00	1.200,00			
	OUTROS SERVIÇOS DE TERCEIROS - PESSOA JURÍDICA		3.3.90.39.00	300,00			
TOTAL							475.310,00

PREFEITURA MUNICIPAL DE URUÇUI

PRAÇA DEPUTADO SEBASTIÃO LEAL, Nº 02 - CNPJ:06985832/0001-90

Orçamento Programa - Exercício de 2014

Página 51

QUADRO AUXILIAR DE DETALHAMENTO DA DESPESA

ORGÃO	02	PODER EXECUTIVO
UNIDADE	11	SECRETARIA MUNICIPAL DE ASSISTÊNCIA SOCIAL
SUB UNIDADE	03	ASSISTÊNCIA À CRIANÇA E AO ADOLESCENTE

Aplicacao Programada	Proj/Ativ	Finalidade	Categoria	Detalhada	TotalGrupo	Total Categ.	Total Func.
		F.R. - C.A.					
Ações do programa de combate às drogas	08.243.0014.2143.0000						2.550,00
3	DESPEAS CORREN					2.550,00	
3	OUTRAS DESPEAS CORRENTES				2.550,00		
	MATERIAL DE CONSUMO		3.3.90.30.00	400,00			
	MATERIAL DE CONSUMO		3.3.90.30.00	100,00			
	OUTROS SERVIÇOS DE TERCEIROS - PESSOA FÍSICA		3.3.90.36.00	900,00			
	OUTROS SERVIÇOS DE TERCEIROS - PESSOA FÍSICA		3.3.90.36.00	100,00			
	OUTROS SERVIÇOS DE TERCEIROS - PESSOA JURÍDICA		3.3.90.39.00	550,00			
	OUTROS SERVIÇOS DE TERCEIROS - PESSOA JURÍDICA		3.3.90.39.00	500,00			
Manutenção das atividades do conselho tutelar	08.243.0014.2144.0000						54.750,00
3	DESPEAS CORREN					53.750,00	
1	PESSOAL E ENCARGOS SOCIAIS				49.250,00		
	CONTRATAÇÃO POR TEMPO DETERMINADO		3.1.90.04.00	900,00			
	CONTRATAÇÃO POR TEMPO DETERMINADO		3.1.90.04.00	100,00			
	VENCIMENTOS E VANTAGENS FIXAS - PESSOAL CIVIL		3.1.90.11.00	46.000,00			
	VENCIMENTOS E VANTAGENS FIXAS - PESSOAL CIVIL		3.1.90.11.00	1.250,00			
	DESPEAS DE EXERCÍCIOS ANTERIORES		3.1.90.92.00	900,00			
	DESPEAS DE EXERCÍCIOS ANTERIORES		3.1.90.92.00	100,00			
3	OUTRAS DESPEAS CORRENTES				4.500,00		
	MATERIAL DE CONSUMO		3.3.90.30.00	1.500,00			
	MATERIAL DE CONSUMO		3.3.90.30.00	500,00			
	Material, Bem ou Serviço para Distribuição Gratuita		3.3.90.32.00	300,00			
	Material, Bem ou Serviço para Distribuição Gratuita		3.3.90.32.00	200,00			
	OUTROS SERVIÇOS DE TERCEIROS - PESSOA FÍSICA		3.3.90.36.00	900,00			
	OUTROS SERVIÇOS DE TERCEIROS - PESSOA FÍSICA		3.3.90.36.00	100,00			
	OUTROS SERVIÇOS DE TERCEIROS - PESSOA JURÍDICA		3.3.90.39.00	700,00			
	OUTROS SERVIÇOS DE TERCEIROS - PESSOA JURÍDICA		3.3.90.39.00	300,00			
4	DESPEAS DE CAPIT					1.000,00	
4	INVESTIMENTOS				1.000,00		
	EQUIPAMENTOS E MATERIAL PERMANENTE		4.4.90.52.00	800,00			
	EQUIPAMENTOS E MATERIAL PERMANENTE		4.4.90.52.00	200,00			
Manutenção do Fundo dos direitos da criança e do adolescente	08.243.0014.2145.0000						5.600,00
3	DESPEAS CORREN					5.600,00	
1	PESSOAL E ENCARGOS SOCIAIS				1.000,00		
	CONTRATAÇÃO POR TEMPO DETERMINADO		3.1.90.04.00	700,00			
	CONTRATAÇÃO POR TEMPO DETERMINADO		3.1.90.04.00	300,00			
3	OUTRAS DESPEAS CORRENTES				4.600,00		
	Outros Benefícios Assistenciais do servidor e do militar		3.3.90.08.00	350,00			
	Outros Benefícios Assistenciais do servidor e do militar		3.3.90.08.00	200,00			
	MATERIAL DE CONSUMO		3.3.90.30.00	800,00			
	MATERIAL DE CONSUMO		3.3.90.30.00	200,00			
	Material, Bem ou Serviço para Distribuição Gratuita		3.3.90.32.00	400,00			
	Material, Bem ou Serviço para Distribuição Gratuita		3.3.90.32.00	100,00			
	PASSAGENS E DESPEAS COM LOCOMOÇÃO		3.3.90.33.00	350,00			
	PASSAGENS E DESPEAS COM LOCOMOÇÃO		3.3.90.33.00	200,00			
	OUTROS SERVIÇOS DE TERCEIROS - PESSOA FÍSICA		3.3.90.36.00	800,00			
	OUTROS SERVIÇOS DE TERCEIROS - PESSOA FÍSICA		3.3.90.36.00	200,00			
	OUTROS SERVIÇOS DE TERCEIROS - PESSOA JURÍDICA		3.3.90.39.00	900,00			
	OUTROS SERVIÇOS DE TERCEIROS - PESSOA JURÍDICA		3.3.90.39.00	100,00			
Programa de tratamento a dependentes químicos	08.243.0014.2147.0000						3.500,00
3	DESPEAS CORREN					3.500,00	

PREFEITURA MUNICIPAL DE URUÇUI

PRAÇA DEPUTADO SEBASTIÃO LEAL, Nº 02 - CNPJ:06985832/0001-90

Orçamento Programa - Exercício de 2014

Página 52

QUADRO AUXILIAR DE DETALHAMENTO DA DESPESA

ORGÃO 02 PODER EXECUTIVO
UNIDADE 11 SECRETARIA MUNICIPAL DE ASSISTÊNCIA SOCIAL
SUB UNIDADE 03 ASSISTÊNCIA À CRIANÇA E AO ADOLESCENTE

Aplicação Programada	Proj/Ativ	Finalidade	Categoria	Detalhada	Total Grupo	Total Categ.	Total Func.
F.R. - C.A.							
Programa de tratamento a dependentes químicos	08.243.0014.2147.0000						3.500,00
3 DESPESAS CORREN						3.500,00	
3 OUTRAS DESPESAS CORRENTES					3.500,00		
MATERIAL DE CONSUMO			3.3.90.30.00	400,00			
MATERIAL DE CONSUMO			3.3.90.30.00	100,00			
OUTROS SERVIÇOS DE TERCEIROS - PESSOA FÍSICA			3.3.90.36.00	1.500,00			
OUTROS SERVIÇOS DE TERCEIROS - PESSOA FÍSICA			3.3.90.36.00	500,00			
OUTROS SERVIÇOS DE TERCEIROS - PESSOA JURÍDICA			3.3.90.39.00	800,00			
OUTROS SERVIÇOS DE TERCEIROS - PESSOA JURÍDICA			3.3.90.39.00	200,00			
TOTAL							66.400,00

PREFEITURA MUNICIPAL DE URUÇUI

PRAÇA DEPUTADO SEBASTIÃO LEAL, Nº 02 - CNPJ:06985832/0001-90

Orçamento Programa - Exercício de 2014

Página 53

QUADRO AUXILIAR DE DETALHAMENTO DA DESPESA

ORGÃO 02 PODER EXECUTIVO
UNIDADE 12 CONTROLADORIA GERAL DO MUNICÍPIO
SUB UNIDADE 00 CONTROLADORIA GERAL DO MUNICÍPIO

Aplicação Programada	Proj/Ativ	Finalidade	Categoria	Detalhada	Total Grupo	Total Categ.	Total Func.
F.R. - C.A.							
Manutenção das atividades de controle interno	04.124.0010.3080.0000						103.000,00
3 DESPESAS CORREN						102.000,00	
1 PESSOAL E ENCARGOS SOCIAIS					93.000,00		
CONTRATAÇÃO POR TEMPO DETERMINADO			3.1.90.04.00	1.000,00			
VENCIMENTOS E VANTAGENS FIXAS - PESSOAL CIVIL			3.1.90.11.00	75.000,00			
OBRIGAÇÕES PATRONAIS			3.1.90.13.00	15.000,00			
OUTRAS DESPESAS VARIÁVEIS - PESSOAL CIVIL			3.1.90.16.00	1.000,00			
DESPESAS DE EXERCÍCIOS ANTERIORES			3.1.90.92.00	1.000,00			
3 OUTRAS DESPESAS CORRENTES					9.000,00		
DIÁRIAS - PESSOAL CIVIL			3.3.90.14.00	2.000,00			
MATERIAL DE CONSUMO			3.3.90.30.00	2.000,00			
OUTROS SERVIÇOS DE TERCEIROS - PESSOA FÍSICA			3.3.90.36.00	2.500,00			
OUTROS SERVIÇOS DE TERCEIROS - PESSOA JURÍDICA			3.3.90.39.00	1.500,00			
DESPESAS DE EXERCÍCIOS ANTERIORES			3.3.90.92.00	1.000,00			
4 DESPESAS DE CAPIT						1.000,00	
4 INVESTIMENTOS					1.000,00		
EQUIPAMENTOS E MATERIAL PERMANENTE			4.4.90.52.00	1.000,00			
Treinamento e qualificação dos funcionários do Órgão	04.124.0010.3081.0000						1.500,00
3 DESPESAS CORREN						1.500,00	
3 OUTRAS DESPESAS CORRENTES					1.500,00		
OUTROS SERVIÇOS DE TERCEIROS - PESSOA FÍSICA			3.3.90.36.00	1.500,00			
Manutenção das atividades do Departamento de Auditoria	04.124.0010.3082.0000						7.100,00
3 DESPESAS CORREN						7.100,00	
1 PESSOAL E ENCARGOS SOCIAIS					3.600,00		
VENCIMENTOS E VANTAGENS FIXAS - PESSOAL CIVIL			3.1.90.11.00	3.000,00			
OBRIGAÇÕES PATRONAIS			3.1.90.13.00	600,00			
3 OUTRAS DESPESAS CORRENTES					3.500,00		
DIÁRIAS - PESSOAL CIVIL			3.3.90.14.00	500,00			
MATERIAL DE CONSUMO			3.3.90.30.00	500,00			
OUTROS SERVIÇOS DE TERCEIROS - PESSOA FÍSICA			3.3.90.36.00	1.500,00			
OUTROS SERVIÇOS DE TERCEIROS - PESSOA JURÍDICA			3.3.90.39.00	1.000,00			
TOTAL							111.600,00

PREFEITURA MUNICIPAL DE URUÇUI
PRAÇA DEPUTADO SEBASTIÃO LEAL, Nº 02 - CNPJ:06985832/0001-90

Orçamento Programa - Exercício de 2014

Página 54

QUADRO AUXILIAR DE DETALHAMENTO DA DESPESA

ORGÃO 02 PODER EXECUTIVO
UNIDADE 13 SECRETARIA MUNICIPAL DE DESENVOLVIMENTO ESTRATÉGICO
SUB UNIDADE 00 SECRETARIA MUNICIPAL DE DESENVOLVIMENTO ESTRATÉGICO

Aplicação Programada	Proj/Ativ	Finalidade F.R. - C.A.	Categoria	Detalhada	TotalGrupo	Total Categ.	Total Func.
Programa de incentivo às atividades de associação de cooperativismo	04.122.0005.2054.0000						9.400,00
3 DESPESAS CORREN						8.350,00	
3 OUTRAS DESPESAS CORRENTES					8.350,00		
MATERIAL DE CONSUMO			3.3.90.30.00	1.000,00			
OUTROS SERVIÇOS DE TERCEIROS - PESSOA FÍSICA			3.3.90.36.00	5.250,00			
OUTROS SERVIÇOS DE TERCEIROS - PESSOA JURÍDICA			3.3.90.39.00	2.100,00			
4 DESPESAS DE CAPT						1.050,00	
4 INVESTIMENTOS					1.050,00		
EQUIPAMENTOS E MATERIAL PERMANENTE			4.4.90.52.00	1.050,00			
Manutenção da Secretaria de Desenvolvimento Estratégico	04.122.0005.2148.0000					182.502,00	183.502,00
3 DESPESAS CORREN					175.502,00		
1 PESSOAL E ENCARGOS SOCIAIS							
CONTRATAÇÃO POR TEMPO DETERMINADO			3.1.90.04.00	1.000,00			
VENCIMENTOS E VANTAGENS FIXAS - PESSOAL CIVIL			3.1.90.11.00	144.500,00			
OBRIGAÇÕES PATRONAIS			3.1.90.13.00	28.900,00			
OUTRAS DESPESAS VARIÁVEIS - PESSOAL CIVIL			3.1.90.16.00	1.102,00			
3 OUTRAS DESPESAS CORRENTES					7.000,00		
DIÁRIAS - PESSOAL CIVIL			3.3.90.14.00	1.500,00			
MATERIAL DE CONSUMO			3.3.90.30.00	2.000,00			
OUTROS SERVIÇOS DE TERCEIROS - PESSOA FÍSICA			3.3.90.36.00	2.500,00			
OUTROS SERVIÇOS DE TERCEIROS - PESSOA JURÍDICA			3.3.90.39.00	1.000,00			
4 DESPESAS DE CAPT						1.000,00	
4 INVESTIMENTOS					1.000,00		
EQUIPAMENTOS E MATERIAL PERMANENTE			4.4.90.52.00	1.000,00			
Incentivo ao desenvolvimento de cursos em qualificação profissional com entidades do município	04.122.0007.2086.0000						4.550,00
3 DESPESAS CORREN						3.550,00	
3 OUTRAS DESPESAS CORRENTES					3.550,00		
MATERIAL DE CONSUMO			3.3.90.30.00	1.050,00			
OUTROS SERVIÇOS DE TERCEIROS - PESSOA FÍSICA			3.3.90.36.00	1.500,00			
OUTROS SERVIÇOS DE TERCEIROS - PESSOA JURÍDICA			3.3.90.39.00	1.000,00			
4 DESPESAS DE CAPT						1.000,00	
4 INVESTIMENTOS					1.000,00		
EQUIPAMENTOS E MATERIAL PERMANENTE			4.4.90.52.00	1.000,00			
Programa de incentivo às atividades de fomento	04.122.0059.2053.0000						4.000,00
3 DESPESAS CORREN						3.000,00	
3 OUTRAS DESPESAS CORRENTES					3.000,00		
MATERIAL DE CONSUMO			3.3.90.30.00	1.000,00			
OUTROS SERVIÇOS DE TERCEIROS - PESSOA FÍSICA			3.3.90.36.00	1.200,00			
OUTROS SERVIÇOS DE TERCEIROS - PESSOA JURÍDICA			3.3.90.39.00	800,00			
4 DESPESAS DE CAPT						1.000,00	
4 INVESTIMENTOS					1.000,00		
EQUIPAMENTOS E MATERIAL PERMANENTE			4.4.90.52.00	1.000,00			
Incentivo e apoio às empresas locais na participação e exposição em feiras	04.122.0059.2065.0000						3.050,00
3 DESPESAS CORREN						2.000,00	
3 OUTRAS DESPESAS CORRENTES					2.000,00		
MATERIAL DE CONSUMO			3.3.90.30.00	500,00			
OUTROS SERVIÇOS DE TERCEIROS - PESSOA FÍSICA			3.3.90.36.00	1.000,00			
OUTROS SERVIÇOS DE TERCEIROS - PESSOA JURÍDICA			3.3.90.39.00	500,00			
4 DESPESAS DE CAPT						1.050,00	

PREFEITURA MUNICIPAL DE URUÇUI
PRAÇA DEPUTADO SEBASTIÃO LEAL, Nº 02 - CNPJ:06985832/0001-90

Orçamento Programa - Exercício de 2014

Página 55

QUADRO AUXILIAR DE DETALHAMENTO DA DESPESA

ORGÃO 02 PODER EXECUTIVO
UNIDADE 13 SECRETARIA MUNICIPAL DE DESENVOLVIMENTO ESTRATÉGICO
SUB UNIDADE 00 SECRETARIA MUNICIPAL DE DESENVOLVIMENTO ESTRATÉGICO

Aplicação Programada	Proj/Ativ	Finalidade F.R. - C.A.	Categoria	Detalhada	TotalGrupo	Total Categ.	Total Func.
Incentivo e apoio às empresas locais na participação e exposição em feiras	04.122.0059.2065.0000						3.050,00
4 DESPESAS DE CAPT						1.050,00	
4 INVESTIMENTOS					1.050,00		
EQUIPAMENTOS E MATERIAL PERMANENTE			4.4.90.52.00	1.050,00			
TOTAL							204.502,00

PREFEITURA MUNICIPAL DE URUÇUI

PRAÇA DEPUTADO SEBASTIÃO LEAL, Nº 02 - CNPJ:06985832/0001-90

Orçamento Programa - Exercício de 2014

Página 56

QUADRO AUXILIAR DE DETALHAMENTO DA DESPESA

ORGÃO 02 PODER EXECUTIVO
UNIDADE 14 SECRETARIA MUNICIPAL DE PLANEJAMENTO
SUB UNIDADE 00 SECRETARIA MUNICIPAL DE PLANEJAMENTO

Aplicacao Programada	Proj/Ativ	Finalidade	Categoria	Detalhada	TotalGrupo	Total Categ.	Total Func.
F.R. - C.A.							
Ações de modernização e informatização da Adm. Pública, aperfeiçoando o sistema de planejamento	04.121.0006.1051.0000						3.500,00
3 DESPESAS CORREN						2.500,00	
3 OUTRAS DESPESAS CORRENTES					2.500,00		
OUTROS SERVIÇOS DE TERCEIROS - PESSOA FÍSICA			3.3.90.36.00	1.500,00			
OUTROS SERVIÇOS DE TERCEIROS - PESSOA JURÍDICA			3.3.90.39.00	1.000,00			
4 DESPESAS DE CAPIT						1.000,00	
4 INVESTIMENTOS					1.000,00		
EQUIPAMENTOS E MATERIAL PERMANENTE			4.4.90.52.00	1.000,00			
Ações de incentivo da participação popular nas definições de políticas públicas	04.121.0006.1052.0000						5.650,00
3 DESPESAS CORREN						4.600,00	
3 OUTRAS DESPESAS CORRENTES					4.600,00		
MATERIAL DE CONSUMO			3.3.90.30.00	1.050,00			
OUTROS SERVIÇOS DE TERCEIROS - PESSOA FÍSICA			3.3.90.36.00	2.500,00			
OUTROS SERVIÇOS DE TERCEIROS - PESSOA JURÍDICA			3.3.90.39.00	1.050,00			
4 DESPESAS DE CAPIT						1.050,00	
4 INVESTIMENTOS					1.050,00		
EQUIPAMENTOS E MATERIAL PERMANENTE			4.4.90.52.00	1.050,00			
Manutenção das atividades de planejamento e orçamento	04.121.0006.2051.0000						172.562,00
3 DESPESAS CORREN						156.462,00	
1 PESSOAL E ENCARGOS SOCIAIS					156.462,00		
CONTRATAÇÃO POR TEMPO DETERMINADO			3.1.90.04.00	1.000,00			
VENCIMENTOS E VANTAGENS FIXAS - PESSOAL CIVIL			3.1.90.11.00	127.800,00			
OBRIGAÇÕES PATRONAIS			3.1.90.13.00	25.560,00			
OUTRAS DESPESAS VARIÁVEIS - PESSOAL CIVIL			3.1.90.16.00	1.102,00			
DESPESAS DE EXERCÍCIOS ANTERIORES			3.1.90.92.00	1.000,00			
3 OUTRAS DESPESAS CORRENTES						14.000,00	
DIÁRIAS - PESSOAL CIVIL			3.3.90.14.00	5.000,00			
MATERIAL DE CONSUMO			3.3.90.30.00	1.500,00			
OUTROS SERVIÇOS DE TERCEIROS - PESSOA FÍSICA			3.3.90.36.00	5.000,00			
OUTROS SERVIÇOS DE TERCEIROS - PESSOA JURÍDICA			3.3.90.39.00	2.500,00			
4 DESPESAS DE CAPIT						2.100,00	
4 INVESTIMENTOS					2.100,00		
EQUIPAMENTOS E MATERIAL PERMANENTE			4.4.90.52.00	2.100,00			
TOTAL							181.712,00

PREFEITURA MUNICIPAL DE URUÇUI

PRAÇA DEPUTADO SEBASTIÃO LEAL, Nº 02 - CNPJ:06985832/0001-90

Orçamento Programa - Exercício de 2014

Página 57

QUADRO AUXILIAR DE DETALHAMENTO DA DESPESA

ORGÃO 02 PODER EXECUTIVO
UNIDADE 15 SECRETARIA MUNICIPAL DE GOVERNO
SUB UNIDADE 00 SECRETARIA MUNICIPAL DE GOVERNO

Aplicacao Programada	Proj/Ativ	Finalidade	Categoria	Detalhada	TotalGrupo	Total Categ.	Total Func.
F.R. - C.A.							
Manutenção da Secretaria Municipal de Governo	04.122.0005.2043.0000						161.605,00
3 DESPESAS CORREN						160.605,00	
1 PESSOAL E ENCARGOS SOCIAIS					149.105,00		
CONTRATAÇÃO POR TEMPO DETERMINADO			3.1.90.04.00	1.000,00			
VENCIMENTOS E VANTAGENS FIXAS - PESSOAL CIVIL			3.1.90.11.00	122.500,00			
OBRIGAÇÕES PATRONAIS			3.1.90.13.00	24.500,00			
OUTRAS DESPESAS VARIÁVEIS - PESSOAL CIVIL			3.1.90.16.00	1.105,00			
3 OUTRAS DESPESAS CORRENTES						11.500,00	
DIÁRIAS - PESSOAL CIVIL			3.3.90.14.00	5.000,00			
MATERIAL DE CONSUMO			3.3.90.30.00	2.500,00			
OUTROS SERVIÇOS DE TERCEIROS - PESSOA FÍSICA			3.3.90.36.00	2.500,00			
OUTROS SERVIÇOS DE TERCEIROS - PESSOA JURÍDICA			3.3.90.39.00	1.500,00			
4 DESPESAS DE CAPIT						1.000,00	
4 INVESTIMENTOS					1.000,00		
EQUIPAMENTOS E MATERIAL PERMANENTE			4.4.90.52.00	1.000,00			
TOTAL							161.605,00

PREFEITURA MUNICIPAL DE URUÇUI

PRAÇA DEPUTADO SEBASTIÃO LEAL, Nº 02 - CNPJ:06985832/0001-90

Orçamento Programa - Exercício de 2014

Página 58

QUADRO AUXILIAR DE DETALHAMENTO DA DESPESA

ORGÃO 02 PODER EXECUTIVO
UNIDADE 16 SECRETARIA MUNICIPAL DA JUVENTUDE
SUB UNIDADE 00 SECRETARIA MUNICIPAL DA JUVENTUDE

Aplicação Programada	Proj/Ativ	Finalidade	Categoria	Detalhada	Total Grupo	Total Categ.	Total Func.
		F.R. - C.A.					
Elaboração e Implementação do Plano Mun.da Juventude	14.422.0039.1002.0000						2.000,00
3	DESPESAS CORREN					2.000,00	
3	OUTRAS DESPESAS CORRENTES				2.000,00		
	SERVIÇOS DE CONSULTORIA		3.3.90.35.00	2.000,00			
Manut.das Ativid.da Secretaria Municipal da Juventude	14.422.0039.2300.0000					182.040,00	183.540,00
3	DESPESAS CORREN					182.040,00	
1	PESSOAL E ENCARGOS SOCIAIS				137.040,00		
	CONTRATAÇÃO POR TEMPO DETERMINADO		3.1.90.04.00	1.000,00			
	VENCIMENTOS E VANTAGENS FIXAS - PESSOAL CIVIL		3.1.90.11.00	112.950,00			
	OBRIGAÇÕES PATRONAIS		3.1.90.13.00	22.590,00			
	OUTRAS DESPESAS VARIÁVEIS - PESSOAL CIVIL		3.1.90.16.00	500,00			
3	OUTRAS DESPESAS CORRENTES				45.000,00		
	DIÁRIAS - PESSOAL CIVIL		3.3.90.14.00	2.000,00			
	MATERIAL DE CONSUMO		3.3.90.30.00	3.000,00			
	PASSAGENS E DESPESAS COM LOCOMOÇÃO		3.3.90.33.00	1.000,00			
	OUTROS SERVIÇOS DE TERCEIROS - PESSOA FÍSICA		3.3.90.36.00	30.000,00			
	OUTROS SERVIÇOS DE TERCEIROS - PESSOA JURÍDICA		3.3.90.39.00	8.000,00			
	OUTROS AUXÍLIOS FINANCEIROS A PESSOA FÍSICA		3.3.90.48.00	1.000,00			
4	DESPESAS DE CAPIT					1.500,00	
4	INVESTIMENTOS				1.500,00		
	EQUIPAMENTOS E MATERIAL PERMANENTE		4.4.90.52.00	1.500,00			
Implantação do Fórum Mun.de Aprendizagem Profissional	14.422.0048.1003.0000						3.000,00
3	DESPESAS CORREN					3.000,00	
3	OUTRAS DESPESAS CORRENTES				3.000,00		
	MATERIAL DE CONSUMO		3.3.90.30.00	1.000,00			
	OUTROS SERVIÇOS DE TERCEIROS - PESSOA FÍSICA		3.3.90.36.00	1.000,00			
	OUTROS SERVIÇOS DE TERCEIROS - PESSOA JURÍDICA		3.3.90.39.00	1.000,00			
Implementação do Passe Estudantil	14.422.0048.1004.0000						4.000,00
3	DESPESAS CORREN					3.000,00	
3	OUTRAS DESPESAS CORRENTES				3.000,00		
	MATERIAL DE CONSUMO		3.3.90.30.00	500,00			
	SERVIÇOS DE CONSULTORIA		3.3.90.35.00	1.000,00			
	OUTROS SERVIÇOS DE TERCEIROS - PESSOA FÍSICA		3.3.90.36.00	500,00			
	OUTROS SERVIÇOS DE TERCEIROS - PESSOA JURÍDICA		3.3.90.39.00	1.000,00			
4	DESPESAS DE CAPIT					1.000,00	
4	INVESTIMENTOS				1.000,00		
	EQUIPAMENTOS E MATERIAL PERMANENTE		4.4.90.52.00	1.000,00			
Implantação e manutenção do Centro da Juventude	14.422.0048.1300.0000	* Realizar a articulação político- institucional para efetivar o cumprimento da missão da Secretaria da Juventude de promover o planejamento, a coordenação e a execução de política					30.000,00
4	DESPESAS DE CAPIT					30.000,00	
4	INVESTIMENTOS				30.000,00		
	OBRAS E INSTALAÇÕES		4.4.90.51.00	30.000,00			
Manutenção do Prog.Juventude e Meio Ambiente	14.422.0048.2003.0000						3.500,00
3	DESPESAS CORREN					3.500,00	
3	OUTRAS DESPESAS CORRENTES				3.500,00		
	MATERIAL DE CONSUMO		3.3.90.30.00	1.000,00			
	Material, Bem ou Serviço para Distribuição Gratuita		3.3.90.32.00	1.000,00			
	OUTROS SERVIÇOS DE TERCEIROS - PESSOA FÍSICA		3.3.90.36.00	1.000,00			
	OUTROS SERVIÇOS DE TERCEIROS - PESSOA JURÍDICA		3.3.90.39.00	500,00			

PREFEITURA MUNICIPAL DE URUÇUI

PRAÇA DEPUTADO SEBASTIÃO LEAL, Nº 02 - CNPJ:06985832/0001-90

Orçamento Programa - Exercício de 2014

Página 59

QUADRO AUXILIAR DE DETALHAMENTO DA DESPESA

ORGÃO 02 PODER EXECUTIVO
UNIDADE 16 SECRETARIA MUNICIPAL DA JUVENTUDE
SUB UNIDADE 00 SECRETARIA MUNICIPAL DA JUVENTUDE

Aplicacao Programada	Proj/Ativ	Finalidade F.R. - C.A.	Categoria	Detalhada	TotalGrupo	Total Categ.	Total Func.
Fortalecimento do Projovem Urbano, Adolesc.e Trabalhador	14.422.0048.2004.0000						4.000,00
3 DESPESAS CORREN						4.000,00	
3 OUTRAS DESPESAS CORRENTES					4.000,00		
MATERIAL DE CONSUMO			3.3.90.30.00	1.000,00			
Material, Bem ou Serviço para Distribuição Gratuita			3.3.90.32.00	1.000,00			
OUTROS SERVIÇOS DE TERCEIROS - PESSOA FÍSICA			3.3.90.36.00	1.000,00			
OUTROS SERVIÇOS DE TERCEIROS - PESSOA JURÍDICA			3.3.90.39.00	1.000,00			
TOTAL							230.040,00

PREFEITURA MUNICIPAL DE URUÇUI

PRAÇA DEPUTADO SEBASTIÃO LEAL, Nº 02 - CNPJ:06985832/0001-90

Orçamento Programa - Exercício de 2014

Página 60

QUADRO AUXILIAR DE DETALHAMENTO DA DESPESA

ORGÃO 02 PODER EXECUTIVO
UNIDADE 16 SECRETARIA MUNICIPAL DA JUVENTUDE
SUB UNIDADE 01 FUNDO MUNICIPAL DA JUVENTUDE

Aplicacao Programada	Proj/Ativ	Finalidade F.R. - C.A.	Categoria	Detalhada	TotalGrupo	Total Categ.	Total Func.
Manutenção do Fundo Municipal da Juventude	14.422.0039.2002.0000						10.500,00
3 DESPESAS CORREN						10.500,00	
1 PESSOAL E ENCARGOS SOCIAIS					7.500,00		
CONTRATAÇÃO POR TEMPO DETERMINADO			3.1.90.04.00	1.000,00			
VENCIMENTOS E VANTAGENS FIXAS - PESSOAL CIVIL			3.1.90.11.00	5.000,00			
OBRIGAÇÕES PATRONAIS			3.1.90.13.00	1.500,00			
3 OUTRAS DESPESAS CORRENTES					3.000,00		
MATERIAL DE CONSUMO			3.3.90.30.00	1.000,00			
OUTROS SERVIÇOS DE TERCEIROS - PESSOA FÍSICA			3.3.90.36.00	1.000,00			
OUTROS SERVIÇOS DE TERCEIROS - PESSOA JURÍDICA			3.3.90.39.00	1.000,00			
TOTAL							10.500,00

PREFEITURA MUNICIPAL DE URUÇUI

PRAÇA DEPUTADO SEBASTIÃO LEAL, Nº 02 - CNPJ:06985832/0001-90

Orçamento Programa - Exercício de 2014

Página 61

QUADRO AUXILIAR DE DETALHAMENTO DA DESPESA

ORGÃO 02 PODER EXECUTIVO
UNIDADE 17 SUPERINTENDÊNCIA MUNICIPAL DE TRANSPORTE E TRÂNSITO
SUB UNIDADE 00 SUPERINTENDÊNCIA MUNICIPAL DE TRANSPORTE E TRÂNSITO

Aplicacao Programada	Proj/Ativ	Finalidade	Categoria	Detalhada	TotalGrupo	Total Categ.	Total Func.
		F.R. - C.A.					
Serviços postais convencionais	24.721.0005.2591.0000						5.250,00
3 DESPESAS CORREN						5.250,00	
3 OUTRAS DESPESAS CORRENTES					5.250,00		
MATERIAL DE CONSUMO			3.3.90.30.00	1.050,00			
OUTROS SERVIÇOS DE TERCEIROS - PESSOA FÍSICA			3.3.90.36.00	3.150,00			
OUTROS SERVIÇOS DE TERCEIROS - PESSOA JURÍDICA			3.3.90.39.00	1.050,00			
Manutenção dos serviços de TV, Telefonia e public. anuncios e notas	24.722.0005.2592.0000						7.550,00
3 DESPESAS CORREN						7.550,00	
3 OUTRAS DESPESAS CORRENTES					7.550,00		
MATERIAL DE CONSUMO			3.3.90.30.00	1.050,00			
OUTROS SERVIÇOS DE TERCEIROS - PESSOA FÍSICA			3.3.90.36.00	5.000,00			
OUTROS SERVIÇOS DE TERCEIROS - PESSOA FÍSICA			3.3.90.36.00	1.500,00			
Construção e equipamento do prédio da STRANS	26.782.0070.1611.0000						5.500,00
4 DESPESAS DE CAPIT						5.500,00	
4 INVESTIMENTOS					5.500,00		
OBRAS E INSTALAÇÕES			4.4.90.51.00	5.500,00			
Aquisição de veículos	26.782.0070.1614.0000						2.000,00
4 DESPESAS DE CAPIT						2.000,00	
4 INVESTIMENTOS					2.000,00		
EQUIPAMENTOS E MATERIAL PERMANENTE			4.4.90.52.00	2.000,00			
Manutenção da Superintendencia Municipal de trânsito - STRANS	26.782.0070.2612.0000						575.650,00
3 DESPESAS CORREN						573.650,00	
1 PESSOAL E ENCARGOS SOCIAIS					483.000,00		
CONTRATAÇÃO POR TEMPO DETERMINADO			3.1.90.04.00	1.000,00			
VENCIMENTOS E VANTAGENS FIXAS - PESSOAL CIVIL			3.1.90.11.00	400.000,00			
OBRIGAÇÕES PATRONAIS			3.1.90.13.00	80.000,00			
OUTRAS DESPESAS VARIÁVEIS - PESSOAL CIVIL			3.1.90.16.00	1.000,00			
DESPESAS DE EXERCÍCIOS ANTERIORES			3.1.90.92.00	1.000,00			
3 OUTRAS DESPESAS CORRENTES					90.650,00		
DIÁRIAS - PESSOAL CIVIL			3.3.90.14.00	9.500,00			
MATERIAL DE CONSUMO			3.3.90.30.00	7.500,00			
OUTROS SERVIÇOS DE TERCEIROS - PESSOA FÍSICA			3.3.90.36.00	65.000,00			
OUTROS SERVIÇOS DE TERCEIROS - PESSOA JURÍDICA			3.3.90.39.00	7.650,00			
DESPESAS DE EXERCÍCIOS ANTERIORES			3.3.90.92.00	1.000,00			
4 DESPESAS DE CAPIT						2.000,00	
4 INVESTIMENTOS					2.000,00		
EQUIPAMENTOS E MATERIAL PERMANENTE			4.4.90.52.00	2.000,00			
Aquisição e manutenção de placas de sinalização	26.782.0070.2614.0000						3.600,00
3 DESPESAS CORREN						3.600,00	
3 OUTRAS DESPESAS CORRENTES					3.600,00		
MATERIAL DE CONSUMO			3.3.90.30.00	1.050,00			
OUTROS SERVIÇOS DE TERCEIROS - PESSOA FÍSICA			3.3.90.36.00	1.050,00			
OUTROS SERVIÇOS DE TERCEIROS - PESSOA JURÍDICA			3.3.90.39.00	1.500,00			
Aquisição de um carro reboque	26.782.0070.2617.0000						1.000,00
4 DESPESAS DE CAPIT						1.000,00	
4 INVESTIMENTOS					1.000,00		
EQUIPAMENTOS E MATERIAL PERMANENTE			4.4.90.52.00	1.000,00			

PREFEITURA MUNICIPAL DE URUÇUI

PRAÇA DEPUTADO SEBASTIÃO LEAL, Nº 02 - CNPJ:06985832/0001-90

Orçamento Programa - Exercício de 2014

Página 62

QUADRO AUXILIAR DE DETALHAMENTO DA DESPESA

ORGÃO 02 PODER EXECUTIVO
UNIDADE 17 SUPERINTENDÊNCIA MUNICIPAL DE TRANSPORTE E TRÂNSITO
SUB UNIDADE 00 SUPERINTENDÊNCIA MUNICIPAL DE TRANSPORTE E TRÂNSITO

Aplicacao Programada	Proj/Ativ	Finalidade F.R. - C.A.	Categoria	Detalhada	TotalGrupo	Total Categ.	Total Func.
Instalação do serviço de notificação	26.782.0071.2815.0000						6.100,00
3 DESPESAS CORREN						5.050,00	
3 OUTRAS DESPESAS CORRENTES					5.050,00		
MATERIAL DE CONSUMO			3.3.90.30.00	1.050,00			
OUTROS SERVIÇOS DE TERCEIROS - PESSOA FÍSICA			3.3.90.36.00	1.500,00			
OUTROS SERVIÇOS DE TERCEIROS - PESSOA JURÍDICA			3.3.90.39.00	2.500,00			
4 DESPESAS DE CAPIT						1.050,00	
4 INVESTIMENTOS					1.050,00		
EQUIPAMENTOS E MATERIAL PERMANENTE			4.4.90.52.00	1.050,00			
TOTAL							606.650,00

PREFEITURA MUNICIPAL DE URUÇUI

PRAÇA DEPUTADO SEBASTIÃO LEAL, Nº 02 - CNPJ:06985832/0001-90

Orçamento Programa - Exercício de 2014

Página 63

QUADRO AUXILIAR DE DETALHAMENTO DA DESPESA

ORGÃO 02 PODER EXECUTIVO
UNIDADE 18 PROCURADORIA GERAL DO MUNICÍPIO - PGM
SUB UNIDADE 00 PROCURADORIA GERAL DO MUNICÍPIO - PGM

Aplicacao Programada	Proj/Ativ	Finalidade F.R. - C.A.	Categoria	Detalhada	TotalGrupo	Total Categ.	Total Func.
Manutenção das atividades da Procuradoria Geral do Município	04.062.0004.2030.0000						34.500,00
3 DESPESAS CORREN						34.000,00	
1 PESSOAL E ENCARGOS SOCIAIS					20.000,00		
VENCIMENTOS E VANTAGENS FIXAS - PESSOAL CIVIL			3.1.90.11.00	15.000,00			
OBRIGAÇÕES PATRONAIS			3.1.90.13.00	3.000,00			
OUTRAS DESPESAS VARIÁVEIS - PESSOAL CIVIL			3.1.90.16.00	1.000,00			
DESPESAS DE EXERCÍCIOS ANTERIORES			3.1.90.92.00	1.000,00			
3 OUTRAS DESPESAS CORRENTES					14.000,00		
DIÁRIAS - PESSOAL CIVIL			3.3.90.14.00	500,00			
MATERIAL DE CONSUMO			3.3.90.30.00	1.000,00			
SERVIÇOS DE CONSULTORIA			3.3.90.35.00	5.000,00			
OUTROS SERVIÇOS DE TERCEIROS - PESSOA FÍSICA			3.3.90.36.00	5.000,00			
OUTROS SERVIÇOS DE TERCEIROS - PESSOA JURÍDICA			3.3.90.39.00	2.500,00			
4 DESPESAS DE CAPIT						500,00	
4 INVESTIMENTOS					500,00		
EQUIPAMENTOS E MATERIAL PERMANENTE			4.4.90.52.00	500,00			
TOTAL							34.500,00

PREFEITURA MUNICIPAL DE URUÇUI

PRAÇA DEPUTADO SEBASTIÃO LEAL, Nº 02 - CNPJ:06985832/0001-90

Orçamento Programa - Exercício de 2014

Página 64

QUADRO AUXILIAR DE DETALHAMENTO DA DESPESA

ORGÃO 90 Reserva de Contingência
UNIDADE 99 RESERVA DE CONTINGÊNCIA
SUB UNIDADE 00 RESERVA DE CONTINGÊNCIA

Aplicacao Programada	Proj/Ativ	Finalidade	Categoria	Detalhada	TotalGrupo	Total Categ.	Total Func.
F.R. - C.A.							
Reserva de Contingência	99.999.9999.9999.0000						1.232.092,00
9 RESERVA DE CONTII						1.232.092,00	
9 RESERVA DE CONTINGÊNCIA					1.232.092,00		
RESERVA DE CONTINGÊNCIA			9.9.99.99.00	1.232.092,00			
TOTAL							1.232.092,00

PREFEITURA MUNICIPAL DE URUÇUI

PRAÇA DEPUTADO SEBASTIÃO LEAL, Nº 02 - CNPJ:06985832/0001-90

Orçamento Programa - Exercício de 2014

Quadro 19

Página 1

RECEITA/DESPESA POR FONTE DE RECURSO

Cod.	Descrição	RECEITA PREVISTA	DESPESA PREVISTA
001	TESOURO	31.641.327,00	31.641.327,00
01	Tesouro	31.641.327,00	31.641.327,00
002	TRANSFERÊNCIAS E CONVÊNIOS ESTADUAIS-VINCULADOS	7.114.387,00	7.114.387,00
02	Transferência e Convênios Estaduais-Vinculados	7.114.387,00	7.114.387,00
003	RECURSOS PRÓPRIOS DE FUNDOS ESPECIAIS DE DESPESA-VINCULADOS	332.200,00	332.200,00
03	Recursos Próprios de Fundos Especiais de Despesas-Vinculadas	332.200,00	332.200,00
005	TRANSFERÊNCIAS E CONVÊNIOS FEDERAIS-VINCULADOS	4.413.309,00	4.413.309,00
05	Transfência e Convênios Federais-Vinculados	4.413.309,00	4.413.309,00
008	EDUCAÇÃO	1.209.755,00	1.209.755,00
08	Educação	1.209.755,00	1.209.755,00
009	FUNDEB	13.087.387,00	13.087.387,00
09	FUNDEB	13.087.387,00	13.087.387,00
010	SAUDE	5.038.357,00	5.038.357,00
10	Saúde	5.038.357,00	5.038.357,00
TOTAL		62.836.722,00	62.836.722,00

PREFEITURA MUNICIPAL DE URUÇUI

PRAÇA DEPUTADO SEBASTIÃO LEAL, Nº 02 - CNPJ:06985832/0001-90

Orçamento Programa - Exercício de 2014

RECEITA CORRENTE LIQUIDA - LC 101, ART. 2, Inciso IV

Quadro 20

Página 1

Código	Especificação	Previsão
1000.00.00	RECEITAS CORRENTES	
1100.00.00	RECEITA TRIBUTARIA	2.638.200,00
1200.00.00	RECEITA DE CONTRIBUICOES	3.360,00
1300.00.00	RECEITA PATRIMONIAL	175.299,80
1600.00.00	RECEITA DE SERVICOS	427.875,00
1700.00.00	TRANSFERENCIAS CORRENTES	53.343.399,00
1900.00.00	OUTRAS RECEITAS CORRENTES	236.100,00
9500.00.00	DEDUÇÕES DO FUNDEB	-6.615.818,80
	TOTAL	50.208.415,00

Percentual de Gastos com Pessoal**Legislativo***Despesa com Pessoal* 2.041.994,00**Deduções**

Categoria	Tipo	Valor
3.1.90.91.00	NV	3.000,00
3.1.90.92.00	NV	11.000,00
Total		14.000,00

Despesa Líquida: 2.027.994,00

Percentual Aplicado: 4,04 %

Executivo*Despesa com Pessoal* 25.569.288,00**Deduções**

Categoria	Tipo	Valor
3.1.90.91.00	EF	1.000,00
3.1.90.91.00	FO	2.000,00
3.1.90.91.00	NV	208.200,00
3.1.90.91.00	SD	2.000,00
3.1.90.92.00	EF	277.000,00
3.1.90.92.00	EI	3.000,00
3.1.90.92.00	FM	97.857,00
3.1.90.92.00	FO	216.000,00
3.1.90.92.00	NV	300.750,00
3.1.90.92.00	SD	310.400,00
3.1.90.94.00	FM	1.500,00
3.1.90.94.00	FO	3.500,00
3.1.90.94.00	NV	2.000,00
Total		1.425.207,00

Despesa Líquida: 24.144.081,00

Percentual Aplicado: 48,09 %

PREFEITURA MUNICIPAL DE URUÇUI

PRAÇA DEPUTADO SEBASTIÃO LEAL, Nº 02

06985832/0001-90

Exercício: 2014

DESPESA ORÇADA POR FUNÇÃO

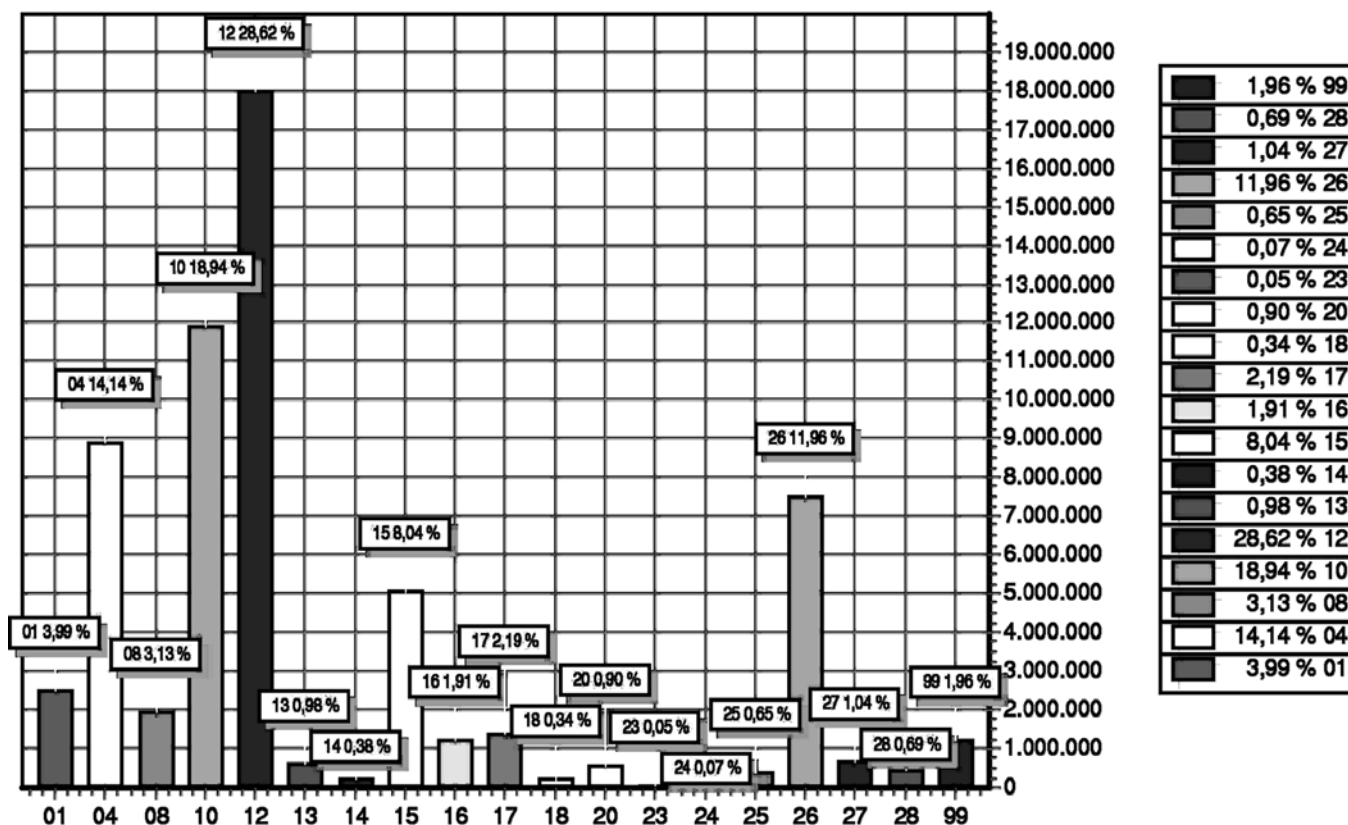

FUNÇÃO	DOTAÇÃO
01 Legislativa	2.509.118,00
04 Administração	8.886.682,00
08 Assistência Social	1.967.080,00
10 Saúde	11.903.294,00
12 Educação	17.984.562,00
13 Cultura	616.710,00
14 Direitos da Cidadania	240.540,00
15 Urbanismo	5.053.298,00
16 Habitação	1.200.000,00
17 Saneamento	1.377.332,00
18 Gestão Ambiental	214.500,00
20 Agricultura	568.000,00
23 Comércio e Serviços	33.000,00
24 Comunicações	41.650,00
25 Energia	408.100,00
26 Transporte	7.515.564,00
27 Desporto e Lazer	652.700,00
28 Encargos Especiais	432.500,00
99 Reserva de Contingência	1.232.092,00
TOTAL	62.836.722,00

PREFEITURA MUNICIPAL DE URUÇUI

PRAÇA DEPUTADO SEBASTIÃO LEAL, Nº 02

06985832/0001-90

Exercício: 2014

DESPESA ORÇADA POR GRUPO

URUÇUI - PI

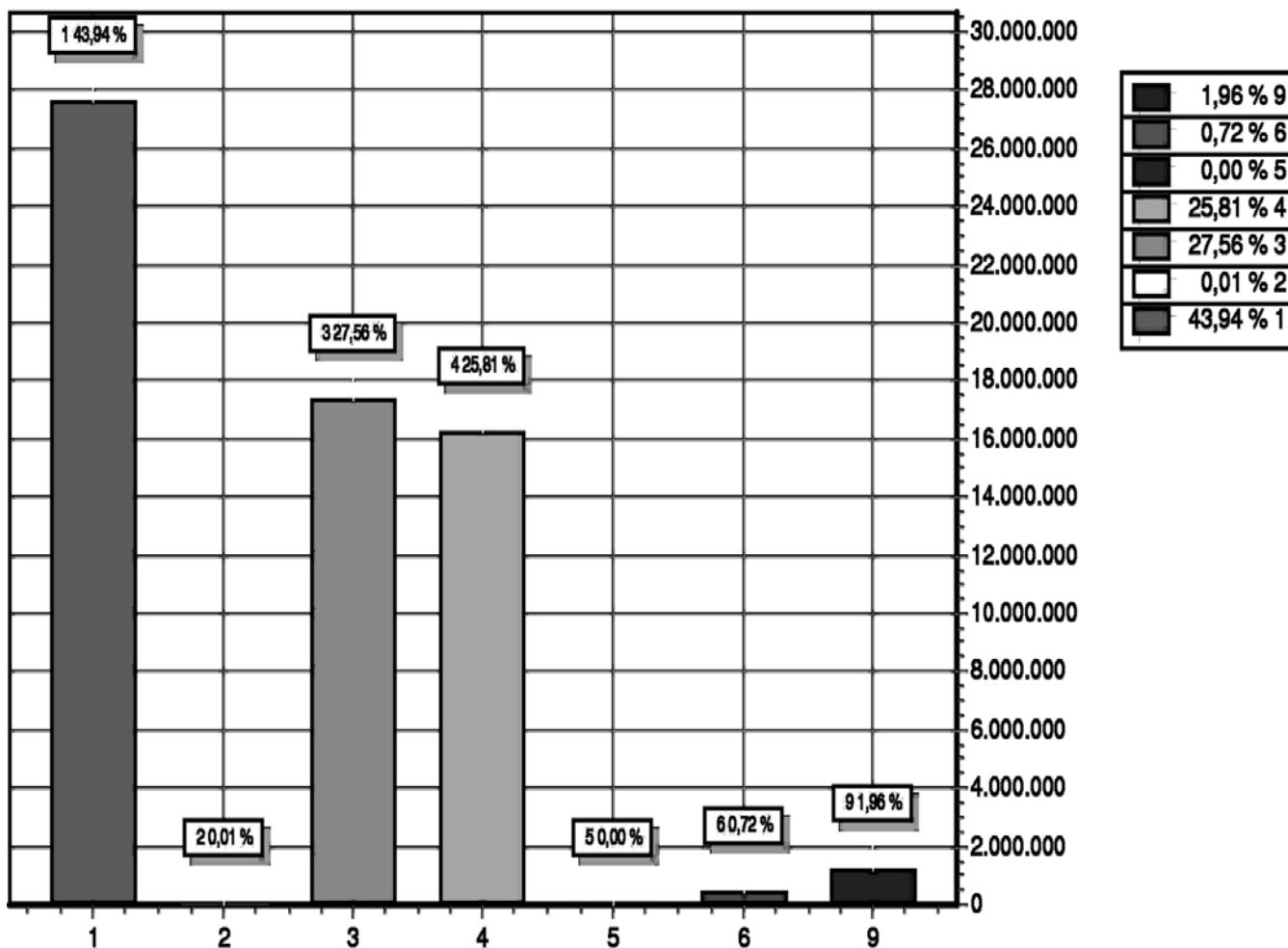

GRUPO	DOTAÇÃO
1 PESSOAL E ENCARGOS SOCIAIS	27.611.282,00
2 JUROS E ENCARGOS DA DÍVIDA	6.500,00
3 OUTRAS DESPESAS CORRENTES	17.315.577,00
4 INVESTIMENTOS	16.219.571,00
5 INVERSÕES FINANCEIRAS	1.000,00
6 AMORTIZAÇÃO DA DÍVIDA	450.700,00
9 RESERVA DE CONTINGÊNCIA	1.232.092,00
TOTAL	62.836.722,00

LOA 2014

PREFEITURA MUNICIPAL DE URUÇUI

PRAÇA DEPUTADO SEBASTIÃO LEAL, Nº 02

06965832/0001-90

Exercício: 2014

RECEITA PREVISTA

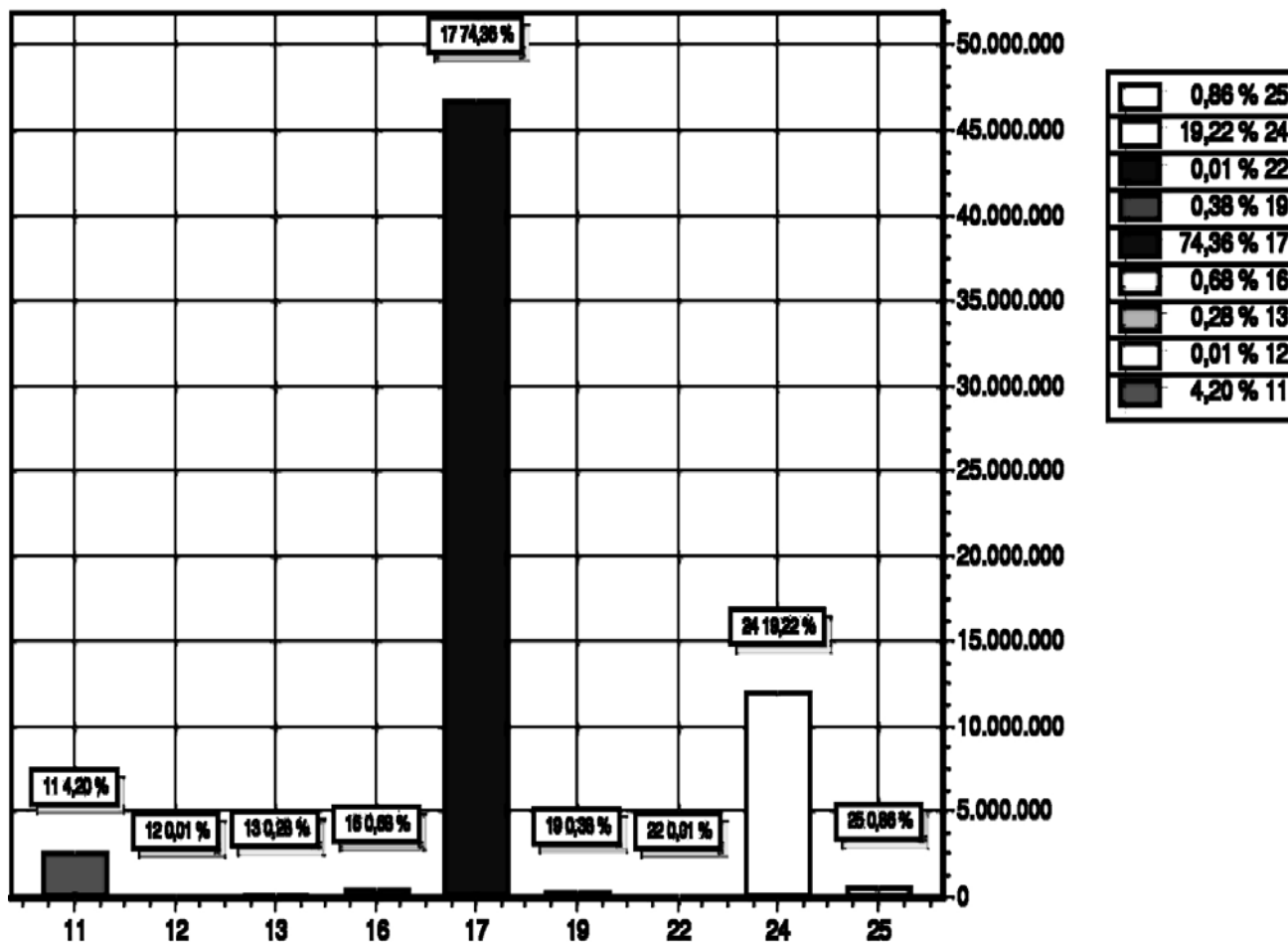

CODIGO	PREVISTO
11 RECEITA TRIBUTARIA	2.638.200,00
12 RECEITA DE CONTRIBUICOES	3.360,00
13 RECEITA PATRIMONIAL	175.299,80
16 RECEITA DE SERVICOS	427.875,00
17 TRANSFERENCIAS CORRENTES	46.727.580,20
19 OUTRAS RECEITAS CORRENTES	236.100,00
22 ALIENACAO DE BENS	7.350,00
24 TRANSFERENCIAS DE CAPITAL	12.078.946,00
25 OUTRAS RECEITAS DE CAPITAL	542.011,00
TOTAL	62.836.722,00

PREFEITURA MUNICIPAL DE URUÇUI

PRAÇA DEPUTADO SEBASTIÃO LEAL, Nº 02 - CNPJ:06985832/0001-90

Orçamento Programa - Exercício de 2014

Página 1

TABELA EXPLICATIVA - DEMONSTRAÇÃO DA DESPESA POR PROGRAMA

Código	Discriminação	Valor
0001	Processo Legislativo	2.509.118,00
0004	Gestão Administrativa da Procuradoria Geral	34.500,00
0005	Gestão Administrativa	6.944.857,00
0006	Gestão de Planejamento e Orçamento	181.712,00
0007	Gestão Administrativa Democrática	4.550,00
0010	Controle Interno	111.600,00
0011	Vigilância em Saúde	24.500,00
0012	Saúde da Mulher	35.000,00
0013	Proteção social Especial	27.500,00
0014	Cidadania e Direitos Humanos	66.400,00
0015	Promoção dos Direitos de Crianças e Adolescentes	118.870,00
0016	Gestão de Políticas Sociais	1.633.360,00
0018	Gestão de Política Tributária e Estabilidade da Receita Municipal	229.200,00
0020	Gestão de Saúde	5.617.774,00
0025	Programas Especiais de Saúde	4.770.150,00
0027	Saúde para todos	1.455.870,00
0028	Proteção Social Básica de Assistência Social	91.400,00
0030	Gestão Municipal da Educação	4.273.000,00
0032	Programas Especiais de Educação	1.100.475,00
0035	Creches, Ensino Infantil e Educação Básica	12.606.087,00
0038	Cultura: Preservação, Promoção e Acesso	275.960,00
0039	Gestão e Participação Social	196.040,00
0040	Expansão e Melhoria da Rede Rodoviária e do Trânsito Urbano	6.911.714,00
0041	Uruçuí com mais Cultura	340.750,00
0042	Gestão transparente e integrada	693.164,00
0043	Planejamento e Controle Urbano	1.150.000,00
0045	Esporte e Lazer da Cidade de Uruçuí	80.000,00
0047	Moradia e Dignidade Rural	50.000,00
0048	Desenvolvimento Integral dos Jovens	44.500,00
0050	Saneamento Básico Rural	69.500,00
0051	Saneamento Básico	1.285.832,00
0052	Infraestrutura Rural	178.720,00
0053	Conservação, Preservação e Controle Ambiental	199.500,00
0055	Gestão Administrativa do Setor Agrário	550.000,00
0058	Benefícios Assistenciais	29.550,00
0059	Gestão Estratégica	32.730,00
0060	Agropecuária Sustentável, Abastecimento e Comercialização	11.000,00
0061	Conservação e Gestão de Recursos Hídricos	15.000,00
0062	Agricultura Familiar	19.000,00
0064	Desenvolvimento do Turismo	33.000,00
0067	Desenvolvimento Urbano e Rural	5.555.198,00
0068	Gestão Democrática	870.999,00
0070	Mobilidade Urbana e Trânsito	597.750,00
0071	Segurança Urbana	6.100,00
0073	Incentivo ao Esporte Amador	572.700,00
9999	RESERVA DE CONTINGÊNCIA	1.232.092,00
	TOTAL	62.836.722,00

PREFEITURA MUNICIPAL DE URUÇUI

PRAÇA DEPUTADO SEBASTIÃO LEAL, Nº 02 - CNPJ:06985832/0001-90

Orçamento Programa - Exercício de 2014

TABELA EXPLICATIVA - EVOLUÇÃO DA DESPESA

Página 1

(Inc. III, Art. 22)

Codigo	Discriminação	DESPESA		
		Realizada 2012	Fixada 2013	Prevista 2014
DESPESAS CORRENTES				
3 1	PESSOAL E ENCARGOS SOCIAIS		22.204.172,00	27.005.288,00
3 2	JUROS E ENCARGOS DA DÍVIDA		23.000,00	6.500,00
3 3	OUTRAS DESPESAS CORRENTES		23.234.455,00	17.185.810,00
	Sub Total	0,00	45.461.627,00	44.197.398,00
DESPESAS DE CAPITAL				
4 4	INVESTIMENTOS		13.157.003,00	16.955.532,00
4 5	INVERSÕES FINANCEIRAS		10.500,00	1.000,00
4 6	AMORTIZAÇÃO DA DÍVIDA		523.300,00	450.700,00
	Sub Total	0,00	13.690.803,00	17.407.232,00
RESERVA DE CONTINGÊNCIA				
9 9	RESERVA DE CONTINGÊNCIA		699.060,00	1.232.092,00
	Sub Total	0,00	699.060,00	1.232.092,00
	TOTAL	0,00	59.851.490,00	62.836.722,00

PREFEITURA MUNICIPAL DE URUÇUI

PRAÇA DEPUTADO SEBASTIÃO LEAL, Nº 02 - CNPJ:06985832/0001-90

Orçamento Programa - Exercício de 2014

TABELA EXPLICATIVA - EVOLUÇÃO DA RECEITA

Página 1

(Inc. III, Art. 22º)

Codigo	Discriminação	Receita Arrecadada			Receita Prevista	
		2010	2011	2012	2013	2014
1000.00.00	RECEITAS CORRENTES					
1100.00.00	RECEITA TRIBUTARIA	1.410.000,00	1.410.000,00	1.496.000,00	1.542.000,00	2.638.200,00
1200.00.00	RECEITA DE CONTRIBUICOES			5.000,00	10.000,00	3.360,00
1300.00.00	RECEITA PATRIMONIAL	105.000,00	105.000,00	109.000,00	147.000,00	175.299,80
1600.00.00	RECEITA DE SERVICOS	40.000,00	40.000,00	440.000,00	435.000,00	427.875,00
1700.00.00	TRANSFERENCIAS CORRENTES	37.041.404,77	37.197.532,73	46.675.650,00	50.843.887,00	52.812.281,00
1900.00.00	OUTRAS RECEITAS CORRENTES	200.000,00	200.000,00	208.000,00	65.000,00	96.100,00
	Sub Total	38.796.404,77	38.952.532,73	48.933.650,00	52.842.887,00	56.153.115,80
2000.00.00	RECEITAS DE CAPITAL					
2100.00.00	OPERACOES DE CREDITO	100.000,00	100.000,00	150.000,00	150.000,00	
2200.00.00	ALIENACAO DE BENS	100.000,00	100.000,00	60.000,00	60.000,00	7.350,00
2400.00.00	TRANSFERENCIAS DE CAPITAL	5.050.000,00	5.175.000,00	10.996.625,00	13.475.803,00	12.750.064,00
2500.00.00	OUTRAS RECEITAS DE CAPITAL	245.000,00	245.000,00	50.000,00	5.000,00	542.011,00
	Sub Total	5.495.000,00	5.620.000,00	11.256.625,00	13.690.803,00	13.299.425,00
7000.00.00	RECEITAS CORRENTES - INTRA-ORCAMENTAR					
	Sub Total	0,00	0,00	0,00	0,00	0,00
8000.00.00	RECEITAS DE CAPITAL - INTRA-ORCAMENTAR					
	Sub Total	0,00	0,00	0,00	0,00	0,00
9000.00.00	DEDUÇÕES DO FUNDEB					
9500.00.00	DEDUÇÕES DO FUNDEB	-4.213.600,00	-4.213.600,00	-5.678.000,00	-6.682.200,00	-6.615.818,80
	Sub Total	-4.213.600,00	-4.213.600,00	-5.678.000,00	-6.682.200,00	-6.615.818,80
	TOTAL	40.077.804,77	40.358.932,73	54.512.275,00	59.851.490,00	62.836.722,00

PREFEITURA MUNICIPAL DE URUÇUI
PRAÇA DEPUTADO SEBASTIÃO LEAL, Nº 02 - CNPJ:06985832/0001-90

Orçamento Programa - Exercício de 2014
TABELA EXPLICATIVA - EVOLUÇÃO DA RECEITA
(Inc.III, Art.22º)

Página 2

Codigo	Discriminação	Receita Arrecadada			Receita Prevista	
		2010	2011	2012	2013	2014
TOTAL						

PREFEITURA MUNICIPAL DE URUÇUI
PRAÇA DEPUTADO SEBASTIÃO LEAL, Nº 02 - CNPJ:06985832/0001-90

Orçamento Programa - Exercício de 2014

Página 1

TABELA EXPLICATIVA - RELAÇÃO DE ATIVIDADES

Código	Discriminação	Valor
2001	Manutenção e encargos da Câmara Municipal	2.455.961,00
2002	Manutenção do Fundo Municipal da Juventude	10.500,00
2003	Manutenção do Prog. Juventude e Meio Ambiente	3.500,00
2004	Fortalecimento do Projovem Urbano, Adolesc. e Trabalhador	4.000,00
2030	Manutenção das atividades da Procuradoria Geral do Município	34.500,00
2039	Manutenção da Secretaria Municipal do Interior	173.720,00
2040	Manutenção dos serviços de administração geral	6.047.500,00
2041	Manutenção do Gabinete do Prédio	850.106,00
2042	Manutenção e desenvolvimento do Plano Diretor	83.800,00
2043	Manutenção da Secretaria Municipal de Governo	161.605,00
2044	Encargos com Ass. Jurídica Técnica e Administrativa	285.700,00
2045	Administração da Junta do Serviço Militar	5.850,00
2048	Encargos com a AGESPISA	43.800,00
2049	Manutenção do Departamento Contábil do Município	360.000,00
2051	Manutenção das atividades de planejamento e orçamento	172.562,00
2053	Programa de incentivo às atividades de fomento	4.000,00
2054	Programa de incentivo às atividades de associação de cooperativismo	9.400,00
2055	Aquis. de instrum. p/ equipar ref. e ampl. a rede física de serviços públicos	14.000,00
2056	Capacitação e valorização dos recursos humanos da municipalidade	10.900,00
2065	Incentivo e apoio às empresas locais na participação e exposição em feiras	3.050,00
2066	Incentivo ao desenvolvimento de cursos em qualificação profissional com entidades do município	4.550,00
2081	Manutenção das atividades da Sub. Muni. da Receita Municipal - SMRM	217.500,00
2082	Revisão do Código Tributário do Município	3.300,00
2083	Manutenção e atualização do cadastro mobiliário e imobiliário	3.400,00
2120	Manutenção das atividades de proteção ao idoso	7.000,00
2130	Proteção social especial à Pessoa Deficiente	10.500,00
2140	Proteção social especial à criança e ao adolescente	49.770,00
2141	Proteção social básica ao jovem - PROJOVEM	31.600,00
2142	Manutenção das ações do Programa Bolsa Família PBF/GDBF	29.550,00
2143	Ações do programa de combate às drogas	2.550,00
2144	Manutenção das atividades do conselho tutelar	54.750,00
2145	Manutenção do Fundo dos direitos da criança e do adolescente	5.600,00
2146	Manutenção da Secretaria de Desenvolvimento Estratégico	25.680,00
2147	Programa de tratamento a dependentes químicos	3.500,00
2148	Manutenção da Secretaria de Desenvolvimento Estratégico	183.502,00
2149	Manutenção dos serviços de assistência social	384.510,00
2150	Manutenção dos serviços de assistência social	105.900,00
2151	Cursos de aprimoramento para geração de emprego e renda	14.500,00
2153	Manutenção e implementação do Centro de Ref. das Ass. Comunitárias - CRAC	26.000,00
2154	Manutenção e implementação da Coordenação Municipal de Apoio ao artesão	13.800,00
2155	Manutenção do Fundo Municipal de Assistência Social	988.450,00
2159	Manutenção das ações do programa de atendimento integral à família - PAIF	26.600,00
2160	Manutenção dos serviços municipais de saúde	246.974,00
2161	Campanhas educativas e prev. de Saúde Pública	24.900,00
2162	Manutenção dos Postos e Unidades Básicas de Saúde	156.920,00
2163	Manutenção do SAMU	1.234.050,00
2171	Programa Bolsa Família Municipal	25.000,00
2172	Encargos com benefícios eventuais emergenciais	13.000,00
2173	Encargos com serviços funerários	46.000,00
2182	Ações de Vigilância Sanitária	24.500,00
2184	Ações de Assistência Farmacêutica Básica	200.000,00
2185	Ações do Progr. de Agentes Comunitários de Saúde - PACS	730.400,00
2186	Ações do Programa de Saúde da Família - PSF	1.976.000,00
2188	Ações do programa de incentivo à Saúde Bucal	270.300,00
2189	Ações do Programa PPI/ECD	90.900,00
2190	Ações do Prog. de Assistência Psicossocial - CAPS	103.500,00
2191	Implantação e manutenção do Programa NASF	127.000,00
2193	Ações decorrentes do convênio com HRDAV	2.000,00

PREFEITURA MUNICIPAL DE URUÇUI

PRAÇA DEPUTADO SEBASTIÃO LEAL, Nº 02 - CNPJ:06985832/0001-90

Orçamento Programa - Exercício de 2014

Página 2

TABELA EXPLICATIVA - RELAÇÃO DE ATIVIDADES

Código	Discriminação	Valor
2194	Ações decorrentes do convênio com APAE	3.000,00
2196	Manutenção das atividades ambulatoriais e hospitalares	250.800,00
2197	Manutenção da Secretaria Municipal de Saúde	4.745.800,00
2199	Assistência integral à criança, ao adolescente e à família	17.500,00
2200	Ações da Unidade de Pronto atendimento - UPA	14.000,00
2201	Remuneração do Magistério ensino fundamental- FUNDEB 60%	8.623.617,00
2203	Manutenção e desenvolvimento do ensino fundamental - FUNDEB 40%	3.679.470,00
2204	Treinamento, capacitação e qualificação de pessoal	17.500,00
2205	Manutenção da Secretaria Municipal de Educação	3.110.000,00
2239	Manutenção do Projeto Caminho da Escola	577.975,00
2240	Ações do Programa Nacional de Alimentação Escolar - PNAE	235.200,00
2241	Ações do Programa Dinheiro Direto na Escola - PDDE	45.800,00
2244	Ações do Programa Bolsa Escola	2.000,00
2246	Ações do Programa Salário Educação - QSE	98.500,00
2248	Ações do Programa Nacional de Transporte Escolar - PNATE	98.000,00
2250	Ações do Programa Brasil Alfabetizado - BRALF	43.000,00
2256	PROEJA - Ações do programa municipal de transporte escolar - FUNDEB 40%	54.000,00
2257	PROEJA - Remuneração do magistério - FUNDEB 60%	14.000,00
2259	Apoio à manutenção e desenvolvimento do ensino médio	50.500,00
2260	Manutenção e desenvolvimento do ensino infantil	21.000,00
2262	Remuneração do magistério do ensino infantil- FUNDEB 60%	88.000,00
2263	Manutenção e desenvolvimento do ensino infantil- FUNDEB 40%	47.500,00
2264	Manutenção de Creches	19.000,00
2272	Remuneração do magistério ensino especial - FUNDEB 60%	3.900,00
2273	Manutenção e desenvolvimento ensino especial - FUNDEB 40%	7.900,00
2290	Manutenção e desenvolvimento das atividades culturais	275.960,00
2291	Manutenção da Biblioteca pública municipal	46.000,00
2292	Programa de apoio ao artista da terra	20.500,00
2293	Manutenção da Banda Municipal	16.000,00
2294	Promoção de eventos festivos e comemorativos do município	174.750,00
2295	Ações de democratização do acesso aos espaços culturais e incentivo a participação	3.500,00
2300	Manut.das Ativid.da Secretaria Municipal da Juventude	183.540,00
2324	Encargos com o setor de Infra-Estrutura do Município	1.966.386,00
2325	Reforma e ampliação do estacionamento do prédio da Prefeitura	16.000,00
2326	Construção e recuperação de Coretos para eventos	16.000,00
2327	Construção do cais da Beira Rio	25.000,00
2350	Manutenção de praças, parques, jardins e áreas de lazer	44.000,00
2400	Apoio às ações de melhoria de habitações populares	30.000,00
2410	Apoio às ações de melhoria de habitações populares	50.000,00
2422	Manutenção de poços, chafarizes e caixas de água	3.000,00
2451	Manutenção dos serviços de limpeza pública	1.074.232,00
2452	Construção e recuperação de banheiros públicos	16.000,00
2453	Recuperação do desassoreamento de barreiros	21.000,00
2457	Manutenção de sistemas de abastecimento de água	36.600,00
2481	Encargos com a Secretaria do Meio Ambiente	162.000,00
2483	Programas de conscientização ecológica	2.500,00
2500	Manutenção e encargos da Secretaria de Agricultura	347.500,00
2501	Manutenção da casa da farinha	8.500,00
2502	Manutenção de hortas comunitárias	6.000,00
2503	Manutenção do matadouro de utilidades pública do município	4.000,00
2522	Programa de gradagem de solo para apoiar agricultura familiares	7.000,00
2544	Distribuição de mudas e sementes	7.000,00
2555	Programa de aquisição a transporte da casquinha	5.500,00
2556	Programa de apoio a eventos tradicionais na zona urbana e rural	2.500,00
2557	Construção e/ou reforma do Parque Agropecuário	5.000,00
2580	Encargos com o desenvolvimento do Turismo no Município	33.000,00
2590	Encargos com os serviços da ELETROBRÁS	305.600,00
2591	Serviços postais convencionais	11.750,00
2592	Manutenção dos serviços de TV, Telefonia e public. anuncios e notas	29.900,00

URUÇUI - PI

LOA 2014

PREFEITURA MUNICIPAL DE URUÇUI

PRAÇA DEPUTADO SEBASTIÃO LEAL, Nº 02 - CNPJ:06985832/0001-90

Orçamento Programa - Exercício de 2014

Página 3

TABELA EXPLICATIVA - RELAÇÃO DE ATIVIDADES

Código	Discriminação	Valor
2610	Manutenção e recuperação de estradas de rodagens	159.500,00
2612	Manutenção da Superintendencia Municipal de trânsito - STRANS	575.650,00
2614	Aquisição e manutenção de placas de sinalização	3.600,00
2615	Instalação do serviço de notificação	6.100,00
2617	Aquisição de um carro reboque	1.000,00
2650	Manutenção da Secretaria Municipal de Esporte e Lazer	309.700,00
2651	Encargos com os campeonatos municipais	15.000,00
2652	Manutenção de campos de Futebol, quadras e ginásio	11.000,00
2653	Construção e manutenção da pista de motocross	1.000,00
2670	Encargo com amortização e juros da dívida interna	432.500,00
2800	Manutenção de pontes, bueiros e passagens molhadas	22.900,00
3080	Manutenção das atividades de controle interno	103.000,00
3081	Treinamento e qualificação dos funcionários do Órgão	1.500,00
3082	Manutenção das atividades do Departamento de Auditoria	7.100,00
3085	Equipar e manter a Assessoria de Comunicação	47.464,00
Total		46.719.604,00

PREFEITURA MUNICIPAL DE URUÇUI

PRAÇA DEPUTADO SEBASTIÃO LEAL, Nº 02 - CNPJ:06985832/0001-90

Orçamento Programa - Exercício de 2014

Página 1

TABELA EXPLICATIVA - RELAÇÃO DE OPERAÇÕES ESPECIAIS

Código	Discriminação	Valor
9999	Reserva de Contingência	1.232.092,00
Total		1.232.092,00

PREFEITURA MUNICIPAL DE URUÇUI

PRAÇA DEPUTADO SEBASTIÃO LEAL, Nº 02 - CNPJ:06985832/0001-90

Orçamento Programa - Exercício de 2014

Página 1

TABELA EXPLICATIVA - RELAÇÃO DE PROJETOS

Código	Discriminação	Valor
1001	Investimento a Cargo da Câmara Municipal	53.157,00
1002	Elaboração e Implementação do Plano Mun.da Juventude	2.000,00
1003	Implantação do Fórum Mun.de Aprendizagem Profissional	3.000,00
1004	Implementação do Passe Estudantil	4.000,00
1005	Construção do Parque da Cidade	80.000,00
1040	Ampliação e reforma de prédios públicos e tombados	15.043,00
1044	Reforma e Ampl. da Secretaria da Fazenda	5.000,00
1051	Ações de modernização e informatização da Adm. Pública, aperfeiçoando o sistema de planejamento	3.500,00
1052	Ações de incentivo da participação popular nas definições de políticas públicas	5.650,00
1125	Construção do Centro de Convivência do Idoso	10.000,00
1147	Construção da casa de passagem	10.000,00
1150	Construção e equipamento do prédio do PETI	10.000,00
1151	Construção, reforma e equipamento do CRAS	25.000,00
1152	Construção e restauração do prédio do Conselho Tutelar	5.000,00
1157	Construção e equipamento do CREAS	5.000,00
1159	Ampliação e reforma do prédio da Secretaria Mun.de Assistência Social	15.000,00
1160	Construção, ampliação e recuperação de Unidades de Saúde	560.000,00
1162	Construção, reforma e ampliação da Maternidade	35.000,00
1163	Construção, reforma e ampliação do SAMU	260.000,00
1165	Aquisição de imóveis para obras da Saúde	10.000,00
1166	Aquisição de ambulância	430.000,00
1167	Aquisição de equipamentos para a área de Saúde	165.250,00
1170	Aquisição de veículos	80.000,00
1171	Aquisição de veículo	31.000,00
1180	Implantação e Construção do CAPS A-D	19.000,00
1195	Ampliação e reforma do Lab. Anal. Clínicas do Hospital Getúlio Leite	38.000,00
1196	Aquisição de veículos diversos	105.000,00
1200	Construção, ampliação e recuperação de Unidades Escolares	259.500,00
1201	Construção, ampliação e recuperação de Unidades Escolares - FUNDEB 40%	350.000,00
1202	Construção, ampliação e recuperação de prédios de apoio a educação	15.000,00
1206	Programa municipal de transporte escolar	113.200,00
1207	Ações do Programa municipal de transporte escolar - FUNDEB 40%	146.000,00
1208	Aquisição de veículos - FUNDEB 40%	32.000,00
1209	Aquisição de veículo	150.000,00
1210	Construção de poços em escolas da zona rural	5.000,00
1260	Construção, recuperação de creches e unidades pré-escolares	36.000,00
1261	Construção, ampliação, recuperação de creches e unidades pré-escolares - FUNDEB 40%	41.000,00
1291	Construção de centro cultural	16.000,00
1293	Aquisição de veículo para a Fundação Cultural	32.000,00
1294	Construção do Teatro Municipal	16.000,00
1295	Construção do prédio da Fundação Cultural	16.000,00
1300	Implantação e manutenção do Centro da Juventude	30.000,00
1320	Construção e recuperação de calçamentos e outros pav. em logradouros públicos	2.810.412,00
1322	Construção e recuperação de praças e jardins	16.000,00
1324	Construção, reforma e ampliação de cemitérios públicos	20.000,00
1325	Construção do centro administrativo	50.000,00
1327	Abertura de ruas, avenidas, praças e outros logradouros públicos	64.500,00
1328	Aquisição de máquinas pesadas e patrol mecanizada	25.000,00
1400	Obras de construção, complementação e melhoria de habitações populares	20.000,00
1410	Obras de construção, ampliação e melhorias de habitações populares	1.100.000,00
1421	Construção e recuperação de módulos sanitários domiciliares	5.000,00
1422	Construção e restauração de lavanderias e chafarizes públicos	6.500,00
1423	Construção e recuperação de casa para motores bombas	10.000,00
1424	Construção de poços e reservatórios d'água	15.000,00
1425	Construção e recuperação de sistemas de abastecimento d'água	15.000,00
1426	Construção e recuperação de açudes e barragens	10.000,00
1427	Construção e recuperação de pontes, bueiros e passagens molhadas	5.000,00
1428	Construção, recuperação e equipamentos de poços tubulares e cacimbões	22.000,00
1450	Implantação e ampliação de sistemas de abastecimento d'água	90.000,00
1451	Construção e restauração de galerias e esgotos	16.000,00
1453	Construção de aterro sanitário	16.000,00
1454	Construção de fossas domiciliares	16.000,00
1485	Projetos de recuperação de áreas de preservação ambiental	35.000,00
1488	Aquisição de motores bombas	10.000,00
1489	Aquisição de motores tipo geradores	5.000,00
1500	Construção, reforma e ampliação de mercados, feiras e matadouros	20.000,00
1502	Projeto de apoio à implantação de casas de farinha	5.000,00

PREFEITURA MUNICIPAL DE URUÇUI

PRAÇA DEPUTADO SEBASTIÃO LEAL, Nº 02 - CNPJ:06985832/0001-90

Orçamento Programa - Exercício de 2014

Página 2

TABELA EXPLICATIVA - RELAÇÃO DE PROJETOS

Código	Discriminação	Valor
1504	Construção de armazém para escoamento da produção	5.000,00
1505	Apoio e incentivo a pequenos produtores rurais	5.000,00
1506	Construção de mercado	10.000,00
1522	Projetos de apoio à implantação de hortas comunitárias	6.000,00
1527	Programa de contrapartida para garantia de safra	1.000,00
1528	Aquisição de veículos	18.000,00
1530	Aquisição de patrulha mecânica	30.000,00
1531	Aquisição de tratores e equipamentos diversos	20.000,00
1550	Projetos de incentivo à piscicultura	10.000,00
1551	Aquisição de veículo	15.000,00
1552	Construir e/ou Reformar o Espaço de Agronegócios/Agroshow	25.000,00
1560	Implatação e ampliação de sistema de irrigação para dem. de resultados	5.000,00
1590	Construção, ampliação e reforma de rede de energia elétrica	102.500,00
1605	Construção, Ampliação e Reforma do Aeroporto Municipal	10.000,00
1611	Construção e equipamento do prédio da STRANS	15.500,00
1613	Construção e reabertura de estradas vicinais	250.000,00
1614	Aquisição de veículos	2.000,00
1615	Obras de raspagem e rebaixamento de ladeiras	12.000,00
1616	Construção, reforma e ampliação do terminal rodoviário	85.000,00
1618	Pavimentação asfáltica de vias urbanas	6.344.814,00
1619	Construção e/ou Manutenção de Pontes de Estruturas Metálicas	10.000,00
1620	Construção de mata-burros	2.500,00
1650	Construção, reforma e ampliação de campos e quadras esportivas	35.000,00
1651	Construção de centros esportivos e de lazer	10.000,00
1652	Reforma e ampliação do Estádio Municipal Marrecão	150.000,00
1654	Construção, reforma e ampliação de ginásios poliesportivos	16.000,00
1655	Construção do Centro de Treinamento e Qualificação Esportiva	25.000,00
1700	Construção de Portos Fluviais	15.000,00
Total		14.885.026,00