



PREFEITURA MUNICIPAL DE CABECEIRAS DO PIAUÍ
AV. FRANCISCO COSTA VELOSO, S/N
41.522.277/0001-61

Mensagem orçamentária

Em. 30 de setembro de 2013.

Senhor Presidente,

Senhores Vereadores:

Dentro do prazo estabelecido pela Lei, estamos remetendo a proposta orçamentária para o exercício de 2014, para apreciação e aprovação legislativa.

Esta proposta foi elaborada obedecendo a todas as determinações e exigências legais aplicáveis à elaboração do orçamento público. Entre as principais leis e regulamentos obedecidos na elaboração da proposta orçamentária podemos relacionar:

- os dispositivos da Constituição da República Federativa do Brasil, de 05/10/1988;
- Lei nº 4.320, de 17/03/1964;
- Lei Complementar nº 101, de 04/05/2000;

Além dos dispositivos constitucionais, esta proposta orçamentária obedeceu e incluiu os aspectos exigidos pela legislação local, a saber:

- Lei das Diretrizes Orçamentárias;
- Lei Nº. 562, de 17 de dezembro de 2009, Alterado pela Lei nº 612, de 18 de dezembro de 2012 - Plano Plurianual;
- Lei Orgânica do Município.

Ao Excelentíssimo Sr.

M D Presidente da Câmara Municipal de
Cabeceiras do Piauí - PI



PREFEITURA MUNICIPAL DE CABECEIRAS DO PIAUÍ
AV. FRANCISCO COSTA VELOSO, S/N
41.522.277/0001-61

PROJETO DE LEI Nº 006/2013.

Estima a receita e fixa a despesa do Município de Cabeceiras do Piauí para o exercício de 2014.

O PREFEITO DO MUNICÍPIO DE CABECEIRAS DO PIAUÍ,

FAÇO SABER que a Câmara Municipal aprovou e eu sanciono a seguinte lei:

Art. 1º. O orçamento do Município de Cabeceiras do Piauí para o exercício de 2014, estima à receita e fixa a despesa em R\$ 17.200.000,00 (dezesete milhões e duzentos mil reais) sendo:

- Orçamento Fiscal em R\$ 14.296.650,00 (quatorze milhões duzentos e noventa e seis mil seiscentos e cinquenta reais);
- Orçamento da Seguridade Social em R\$ 2.903.350,00 (dois milhões, novecentos e três mil trezentos e cinquenta reais);

Art. 2º. A receita será arrecadada na forma da legislação vigente e das especificações constantes dos quadros integrantes desta Lei, observando o seguinte desdobramento:

Sumário Geral da Receita por Fontes (Lei 4.320, art. 2º, § 1º, I)

A proposta foi objeto de Audiência Pública, conforme determina a Lei de Responsabilidade Fiscal.

A situação econômico financeira do Município pode ser considerada equilibrada, ou, sob controle, ao considerarmos que as exigibilidades (saldo da dívida fluante e restos a pagar do exercício), a curto e médio prazo, alcançam valores muito próximos aos das disponibilidades.

Apesar dos elevados custos de manutenção dos serviços públicos, constata-se que a despesa com pessoal ficou em 53,96% da Receita Corrente Líquida, ou seja, bem inferior ao limite máximo estabelecido, como se verifica no quadro a seguir:

RECEITA CORRENTE LÍQUIDA (LC 101, ART. 2º, IV) 12.601.384,40 100,00%

PERCENTUAL DE GASTOS COM PESSOAL POR PODER

LEGISLATIVO			
Despesa com Pessoal	329.700,00		
TOTAL		329.700,00	2,62%

EXECUTIVO			
Despesa com Pessoal	6.537.264,00		
Deduções	68.000,00		
TOTAL		6.469.264,00	51,34%

TOTAL CONSOLIDADO		6.798.964,00	53,96%
--------------------------	--	---------------------	---------------

Este equilíbrio torna possível não só a preservação do patrimônio do Município, como também uma maior capitalização, haja vista que no novo orçamento, as despesas de capital (R\$ 5.644.662,60).

A política econômica financeira do Município, expressa na proposta orçamentária, é de melhorar a sua infraestrutura básica para viabilizar um bom atendimento às necessidades dos municípios.

Esta infraestrutura implica investimentos e elevados custos de manutenção que, por sua vez, ficam condicionados à expectativa de receita. Assim sendo, com recursos escassos, as diretrizes traçadas priorizam as funções por ordem decrescente.

A receita prevista de R\$ 17.200.000,00 (dezesete milhões, duzentos mil reais) foi formulada inteiramente dentro de estimativas a receber, considerando a estabilidade monetária vigente no País.

Quanto à previsão de receita, a expectativa é composta e com as seguintes justificativas:

A Receita Tributária própria, composta de impostos, taxas e contribuição de melhorias, representa apenas 3,77% do total estimado, pois procurou-se ficar dentro dos limites da capacidade tributária dos municípios contribuintes.

A Receita Patrimonial, que atinge apenas 0,07% do total estimado, é decorrente, quase na sua totalidade, da rentabilidade de valores mobiliários (aplicações financeiras) a serem alcançados dentro do próprio exercício.

As Transferências Correntes, com o índice de 76,62% do total da proposta orçamentária, se constituem na base principal de fontes de receitas do orçamento, refletindo o atual sistema tributário nacional. Esse total é representado por dois valores principais: o FPM (Fundo de Participação dos Municípios) e o FUNDEB (Fundo de Manutenção e Desenvolvimento da Educação Básica de Valorização dos Profissionais da Educação). Ambos, repassados pela União, e representam 83,46% das Transferências Correntes. Os restantes das transferências correntes se constituem de outros tributos de menor valor, arrecadados pela União e pelo Estado e repassados ao Município, bem como a expectativa de auxílios e subvenções para manutenção dos serviços de educação, saúde e assistência social.

Sob o título Outras Receitas Correntes, estão classificadas as rubricas, de multas e juros de mora, indenizações, dívida ativa e outras receitas diversas, com 0,019% do total da receita.

As Receitas de Capital, representadas por 26,74% do total estimado, se constituem em transferências e auxílios de programas a nível Federal e Estadual para investimentos de capital. Este valor de receita é conservador, se comparado as despesas de capital que atingem 32,82% das despesas. Isto mostra a preocupação do planejamento ao elaborar o orçamento em alicerçar sua infraestrutura com a mínima dependência de ajuda dos governos Estadual e Federal.

A fim de garantir o equilíbrio das contas públicas, caso o Município venha a ser condenado ao pagamento de indenizações trabalhistas em processos judiciais em andamento, ou mesmo a ocorrência de outros riscos fiscais, foi consignada no orçamento a previsão de Reserva de Contingência para este fim, no valor de R\$ 70.000,00 (setenta mil reais).

Na elaboração da proposta orçamentária o Poder Executivo procurou atender, na medida do possível, as reivindicações apresentadas pela população em audiências públicas realizadas no município, criando inclusive um programa próprio para alocar essas prioridades.

Finalmente, ressalte-se ainda que a prioridade principal estampada no orçamento ora encaminhado é dotar o Município de infraestrutura básica para atendimento aos municípios. Tal fato pode ser constatado pelo quadro da Análise da Despesa em Percentagem, no qual se constata que 32,82% do total da despesa foi empregado em Despesas de Capital e 66,78% em Despesas Correntes e 0,41% de Reserva de Contingência.

Quanto à previsão de recursos para o Poder Legislativo foi mantido os programas e projetos e atividades encaminhados na proposta parcial. Porém, quanto aos valores, foi obedecido a previsão de 7% (sete por cento) da estimativa de arrecadação de Receita Efetiva do Exercício de 2013, como, explicitado na Memória de Cálculo e Estimativa da Receita enviada a esse Poder Legislativo, parâmetro definido no Art. 29-A da Constituição Federal.

Estes os esclarecimentos que, no entendimento das determinações especiais, julgamos oportuno prestar aos Excelentíssimos Senhores Edis, na expectativa de que o orçamento em apreciação venha a corresponder ao desejo de todos.

Cabeceiras do Piauí (PI), 30 de setembro de 2013.

Jose Joaquim de Sousa Carvalho
Prefeito Municipal

(Continua na próxima página)



PREFEITURA MUNICIPAL DE CABECEIRAS DO PIAUÍ

RECEITAS CORRENTES	R\$	13.841.705,00	80,48%
Receita Tributária	R\$	648.342,00	3,77%
Receita Patrimonial	R\$	11.600,00	0,07%
Transferências Correntes	R\$	13.178.459,00	76,62%
Outras Receitas Correntes	R\$	3.304,00	0,02%
RECEITAS DE CAPITAL	R\$	4.598.615,60	26,74%
Operações de Crédito	R\$	0,00	0,00%
Alienação de Bens	R\$	0,00	0,00%
Transferências de Capital	R\$	4.598.615,60	26,74%
RECEITA BRUTA	R\$	18.440.320,60	107,21%
Deduções da Receita	R\$	-1.240.320,60	-7,21%
RECEITA LÍQUIDA	R\$	17.200.000,00	100,00%

Art. 3º. A despesa será realizada segundo a discriminação dos quadros integrantes desta Lei, com os seguintes desdobramentos:

I - Por Funções de Governo

01	Legislativa	R\$	384.700,00	2,24%
04	Administração	R\$	2.609.273,40	15,17%
08	Assistência Social	R\$	442.100,00	2,57%
10	Saúde	R\$	2.461.250,00	14,31%
11	Trabalho	R\$	137.750,00	0,80%
12	Educação	R\$	6.536.931,00	38,01%
13	Cultura	R\$	150.550,00	0,88%
15	Urbanismo	R\$	640.950,00	3,73%
16	Habitação	R\$	526.100,00	3,06%
17	Saneamento	R\$	1.553.700,00	9,03%
18	Gestão Ambiental	R\$	5.500,00	0,03%
20	Agricultura	R\$	442.860,00	2,57%
23	Comércio e Serviço	R\$	6.000,00	0,03%
24	Comunicação	R\$	135.350,00	0,79%
25	Energia	R\$	194.850,00	1,13%
26	Transporte	R\$	158.250,00	0,92%
27	Desporto e Lazer	R\$	615.585,60	3,58%
28	Encargos Especiais	R\$	128.300,00	0,75%
99	Reserva de Contingência	R\$	70.000,00	0,41%
TOTAL		R\$	17.200.000,00	100,00%

II - Por Órgão da Administração

01.01	CÂMARA MUNICIPAL	R\$	387.700,00	2,25%
02.01	GABINETE DO PREFEITO-	R\$	225.000,00	1,31%
02.02	SECRETARIA MUNICIPAL DE ADMINISTRAÇÃO - SEMAD	R\$	1.294.323,40	7,53%
02.03	SECRETARIA MUNICIPAL DE FINANÇAS - SEMFIN	R\$	312.600,00	1,82%
02.04	CONTROLADORIA GERAL DO MUNICÍPIO - CONGE	R\$	94.200,00	0,55%
02.05	SECRETARIA MUN DE PLANEJAMENTO E GESTÃO - SEMPLANG	R\$	99.200,00	0,58%
02.06	SECRETARIA MUNICIPAL DE SAÚDE - SMES	R\$	287.650,00	1,67%
02.07	SECRETARIA MUNICIPAL DE EDUCAÇÃO E SAÚDE - SEMEC	R\$	7.007.681,00	40,74%
02.08	SEC. MUN. DE OBRAS E SERVIÇOS PÚBLICOS - SEMOSP	R\$	3.143.250,00	18,27%
02.09	SECRETARIA DE ASSISTENCIA SOCIAL - SEMAS	R\$	46.100,00	0,27%
02.10	SEC. MUN. DA JUVENTUDE ESPORTE E TURISMO - SEMJET	R\$	301.385,60	1,75%
02.11	SECRETARIA MUNICIPAL DE COMUNICAÇÃO SOCIAL - SEMCS	R\$	164.500,00	0,96%
02.12	SEC. MUN. DESENVOL. RURAL E MEIO AMBIENTE - SEMDRMA	R\$	476.360,00	2,77%
02.13	SECRETARIA MUNICIPAL DE HABITAÇÃO - SEMHAB	R\$	526.100,00	3,06%
02.14	FUNDO MUNICIPAL DE SAÚDE	R\$	2.355.950,00	13,70%
02.15	FUNDO MUNICIPAL DE ASSISTENCIA SOCIAL	R\$	408.000,00	2,37%
02.99	RESERVA DE CONTINGÊNCIA	R\$	70.000,00	0,41%
TOTAL		R\$	17.200.000,00	100,00%

Art. 4º. Fica o Poder Executivo autorizado a:

- I. abrir durante o exercício créditos suplementares até o limite de 50% (cinquenta por cento) do total da despesa fixada no artigo 1º observando-se o disposto no artigo 43 da Lei federal nº 4.320 de 17 de março de 1964.
- II. abrir créditos suplementares até o limite consignado sob a denominação de Reserva de Contingência em conformidade com o disposto na Lei de Diretrizes Orçamentárias.
- III. remanejar recursos no âmbito do mesmo órgão e do mesmo programa.

Parágrafo único. Não onerarão o limite previsto no inciso I, os créditos

destinados a:

I. suprir insuficiência nas dotações de despesas a conta de recursos vinculados;

Art. 5º. As fontes de recurso aprovadas nesta Lei e em seus adicionais

poderão se modificadas pelos Poderes Legislativo e Executivo, visando ao atendimento das necessidades da execução dos programas, observando-se, em todo caso, as disponibilidades financeiras de cada fonte diferenciada de recurso.

Art. 6º. Fica o Poder Executivo autorizado a realizar operações de créditos por antecipação da receita até o limite de 7% (sete por cento) da receita corrente líquida, observadas as condições estabelecidas no artigo 38, da Lei Complementar nº 101, de 2000.

Art. 7º. Esta Lei entrará em vigor a partir de 1º de janeiro de 2014, revogadas as disposições em contrário.

Cabeceiras do Piauí (PI), 30 de setembro de 2013.

José Joaquim de Sousa Corvalão
Prefeito Municipal

Ordem do Dia 33/12/2013
a Sessão Ordinária
Hora 19h
Para para 19h a Discussão
Francisco Joaquim de Sousa
Secretário da Mesa

Aprovado Em 12 a Discussão 12
a Reunião Ordinária
12 Sessão 18h Data 13/12/13
Francisco Joaquim de Sousa
Secretário da Mesa

Aprovado Em 12 a Discussão 12
a Reunião Ordinária
12 Sessão 18h Data 13/12/13
Francisco Joaquim de Sousa
Secretário da Mesa

Aprovado Em 22 a Discussão 22
a Reunião Extraordinária
22 Sessão 22h Data 13/12/13
Francisco Joaquim de Sousa
Secretário da Mesa

Ordem do Dia 13/12/2013
a Sessão 22h
Hora 22h
Para para 22h a Discussão
Francisco Joaquim de Sousa
Secretário da Mesa

CÂMARA MUNICIPAL
DE
CABECEIRAS DO PIAUÍ
Visto em 13/12/13
Presidente

Aprovado Em 22 a Discussão 22
a Reunião Extraordinária
22 Sessão 22h Data 13/12/13
Francisco Joaquim de Sousa
Secretário da Mesa

A SANÇÃO
Em 13/12/13
Presidente da Câmara

CÂMARA MUNICIPAL
DE
CABECEIRAS DO PIAUÍ
Ao Sr. PREFEITO MUNICIPAL
Em 16/12/2013
Presidente

PREFEITURA
DE
CABECEIRAS DO PIAUÍ
Lei nº 006
Sançada em 13/12/13
Francisco Joaquim de Sousa
PREFEITO MUNICIPAL

(Continua na próxima página)



ESTADO DO PIAUÍ
PREFEITURA MUNICIPAL DE CABEÇEIRAS DO PIAUÍ
CNPJ(MF) 41.522.277/0001-61
AVENIDA COSTA VELOSO,S/N -CENTRO

Ofício 1205-01/2013

Em 05 de dezembro de 2013.

Ex.mo. Sr.
Luis Gonzaga Lima da Silva
Presidente da Câmara Municipal

Assunto: Atendimento de Solicitação (FAZ).

Senhor Presidente,

Em atendimento a vossa solicitação de alteração do Projeto de Lei Orçamentária Anual para o exercício de 2014, esclarecemos o seguinte:

- O Repasse do Duodécimo Legal do Poder Legislativo é com base na arrecadação da Receita Efetiva do exercício anterior, ou seja, o valor a ser repassado em 2014 será calculado sobre as Receitas de Impostos, Taxas e as receitas do FPM, ITR, ICMS-LC 87/96, ICMS-Estado, IPVA, IPI, Dívida Ativa de Impostos e Juros/Multa sobre os Impostos arrecadados no exercício em curso de 2013.
- Não podemos tomar por base valores orçados ou até mesmo arrecadações anteriores, que não seja a do exercício base que é o ano de 2013 para orçar o limite de gasto para o Poder Legislativo como vossa excelência mencionou.
- Esclarecemos ainda que o Projeto de Lei foi elaborado por técnicos e com base em dados contábeis de arrecadação do exercício de 2013. Como o exercício ainda não foi finalizados os dados dos meses seguintes foi PROJETADOS. Encontrando uma previsão de R\$ 395.913,63, conforme relatório contábil em anexo.
- Esclarecemos que o Poder Executivo cumprirá o que determina a Lei de Diretrizes Orçamentária de 2014, repassando o limite constitucional de 7% (sete por cento) da Receita Efetiva apurada no exercício de 2013.
- Esclarecemos ainda que esta casa legislativa tem todo o poder de fazer EMENDAS ao projeto da LOA 2014 encaminhado pelo Executivo, com justificativas plausíveis e dados consistentes. Ressaltamos ainda que o mesmo projeto prevê autorização para movimentações suplementares, sendo possível remanejamento de dotação para a Câmara Municipal caso as projeções sejam deficitárias. Superava liar o valor orçado para o Legislativo sem base legal de arrecadação de 2013 engessaria os recursos do orçamento e tal valor não influenciaria no cumprimento do limite legal que sempre será 7% do que EFETIVAMENTE será apurada da arrecadado da Receita Efetiva base para o calculo.

Atenciosamente,

JOSE JOAQUIM DE SOUSA CARVALHO
Prefeito Municipal



ESTADO DO PIAUÍ
CÂMARA MUNICIPAL DE CABEÇEIRAS DO PIAUÍ
C.N.P.J. (MF) 04.390.663/0001-10

PROPOSTA DE EMENDA – MODIFICATIVA

N.º 002/2013

PROJETO DE LEI Nº 006 DE 25/10/2013
PROPOSTA LEI ORÇAMENTÁRIA ANUAL PARA 2014.

NOME DO VEREADOR	PARTIDO
LUIS GONZAGA LIMA DA SILVA	PTB

MODIFIQUE-SE:

Altera as dotações a seguir referente a atividade de manutenção dos encargos da Câmara Municipal.

01.01.00 – CÂMARA MUNICIPAL		
01	Legislativa	
01.031	Ação Legislativa	
01.031.0002	ADMINISTRAÇÃO LEGISLATIVA	
01.031.0002.2.001.0000	Manutenção dos Encargos da Câmara	
3.1.90.11.00	Vencimentos e Vantagens Fixas – Pessoal Civil	280.000,00
3.1.90.13.00	Obrigações Patronais	34.700,00
3.1.90.16.00	Outras Despesas Variáveis - Pessoa	1.000,00
3.2.90.21.00	Juros sobre a Dívida por Contrato	3.000,00
3.3.90.14.00	Diárias – Pessoal Civil	14.000,00
3.3.90.30.00	Material de Consumo	14.000,00
3.3.90.33.00	Passagens e Despesas com locomoção	15.000,00
3.3.90.35.00	Serviços de Consultoria	25.000,00
3.3.90.36.00	Outros Serviços de Terceiros – Pessoa Física	12.000,00
3.3.90.39.00	Outros Serviços de Terceiros – Pessoa Jurídica	12.000,00
3.3.90.92.00	Despesas de Exercícios Anteriores	2.000,00
4.4.90.52.00	Equipamento e Material Permanente	8.300,00

Reduzindo as dotações a seguir para os valores descritos:

02.15.00 – FUNDO MUNICIPAL DE ASSISTÊNCIA SOCIAL		
20	Agricultura	
20.122	Administração Geral	
20.122.0001	GESTÃO POLÍTICA ADMINISTRAÇÃO	
20.122.0001.1047.000	Aquisição de Imóveis	
4.5.90.51.00	Aquisição de Imóveis	2.000,00
02.11.00 – SECRETARIA MUNICIPAL DE COMUNICAÇÃO		
04	Administração	
04.131	Comunicação Social	
04.131.0001	GESTÃO POLÍTICA ADMINISTRATIVA	
04.131.0001.2125.0000	Manutenção da Secretaria de Comunicação Social	
3.3.90.14.00	Diárias – Pessoal Civil	10.000,00
3.3.90.30.00	Material de Consumo	10.000,00
3.3.90.33.00	Passagens e Despesas com locomoção	10.000,00
3.3.90.35.00	Serviços de Consultoria	10.000,00
3.3.90.36.00	Outros Serviços de Terceiros – Pessoa Física	10.000,00
3.3.90.39.00	Outros Serviços de Terceiros – Pessoa Jurídica	17.700,00

JUSTIFICATIVA:

Conforme projeção de arrecadação da Receita Efetiva do exercício de 2013, base para o repasse do Duodécimo Legal no exercício de 2014, modifica-se o montante previsto à Câmara Municipal de Cabeceiras para o montante de R\$ 450.000,00 (Quatrocentos e cinquenta reais) com as alterações das previsões descrita no quadro acima

Cabeceiras (PI), 05 de dezembro de 2013.

Luis Gonzaga Lima da Silva
Vereador
Partido - PTB

Aprovou em 21 a Discussão 21
a Reunião Extraordinária
Sessão 22 de 13/12/13
José Joaquim de Sousa
Secretário de Mesa

Ordem do Dia 13, 12, 13
22 a Sessão Extraordinária Horas
Ponto Org - 21 Discussão
José Joaquim de Sousa
Secretário de Mesa

Aprovado em 21 a Discussão 21
a Reunião Extraordinária
Sessão 22 de 13, 12, 13
Presidente da Mesa

PREFEITURA DE CABEÇEIRAS DO PIAUÍ
Lei nº 002
Promulgada em 13/12/13
PREFEITO MUNICIPAL

CAMARA MUNICIPAL DE CABEÇEIRAS DO PIAUÍ
Visto em 13, 12, 13
Presidente

PRJ.MULGADO
EM

(Continua na próxima página)



ESTADO DO PIAUÍ
CÂMARA MUNICIPAL DE CABECEIRAS DO PIAUÍ
 C.N.P.J. (MF) 04.390.663/0001-10

02.01.00 – SECRETARIA MUNICIPAL DE ADMINISTRAÇÃO - SEMAD	
04 ADMISTRAÇÃO	
04.181 Policiamento	
04.181.0001 GESTÃO POLÍTICA ADMINISTRATIVA	
04.181.0001.2012 Manutenção da Secretaria de Administração	
3.3.90.39.00 Outras Despesas Correntes – Pessoa Jurídica	R\$ -36.000,00
TOTAL	R\$ -36.000,00

PROPOSTA DE EMENDA - MODIFICATIVA

N.º 001/2013
 PROJETO DE LEI Nº 002, DE 25.10.2013
 PROPOSTA LEI ORÇAMENTÁRIA ANUAL PARA 2014.

NOME DO VEREADOR	PARTIDO
LUIS GONZAGA LIMA DA SILVA	PTB

MODIFIQUE-SE:

Inclui as dotações para Encargos com a Segurança Pública:

02.01.00 – SECRETARIA MUNICIPAL DE ADMINISTRAÇÃO - SEMAD	
04 ADMISTRAÇÃO	
04.181 Policiamento	
04.181.0001 GESTÃO POLÍTICA ADMINISTRATIVA	
04.181.0001.2127 Encargos com a Segurança Pública	
3.3.90.14.00 Diárias – Pessoal Civil	R\$ 2.000,00
3.3.90.36.00 Outras Despesas Correntes – Pessoa Física	R\$ 2.000,00
3.3.90.39.00 Outras Despesas Correntes – Pessoa Jurídica	R\$ 32.000,00
TOTAL	R\$ 36.000,00

Reduz as dotações abaixo discriminadas:

JUSTIFICATIVA:

Para incremento das ações do Governo do Estado de garantir da segurança pública aos cidadãos de Cabeceiras do Piauí, o município pretende firmar convênios para auxílio nos custos de manutenção das atividades desempenhadas nesta cidade com policiamento e rondas ostensivas.

Cabeceiras do Piauí (PI) 11 de outubro de 2013.

Luís Gonzaga Lima da Silva
 Partido - PTB



PREF. MUN. DE CABECEIRAS DO PIAUI

AV. FCO COSTA VELOSO, S/N

415222770001-61

Exercício: 2014

DESPESA ORÇADA POR GRUPO

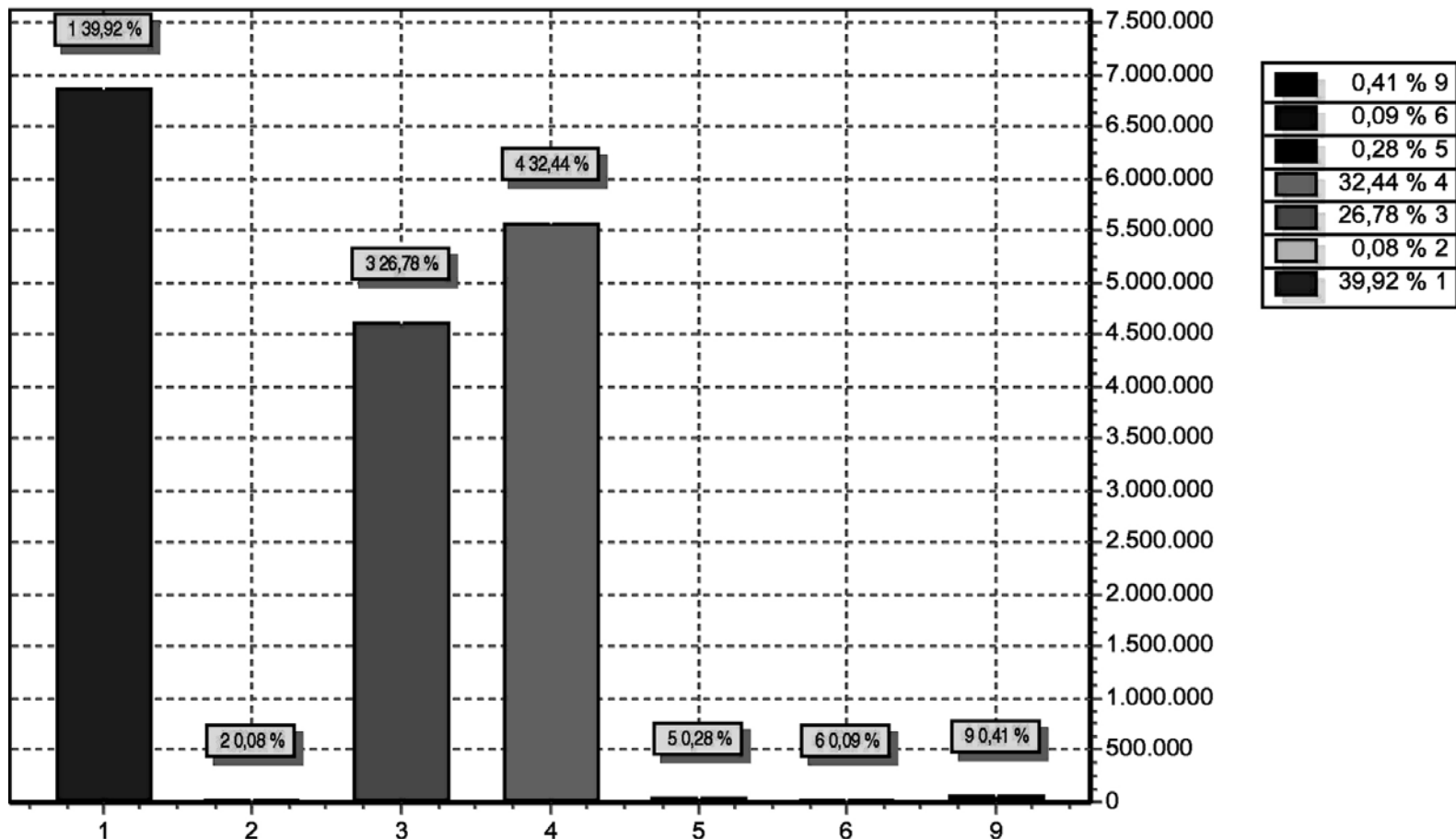

(Continua na próxima página)

GRUPO	DOTAÇÃO
1 PESSOAL E ENCARGOS SOCIAIS	6.866.964,00
2 JUROS E ENCARGOS DA DÍVIDA	13.000,00
3 OUTRAS DESPESAS CORRENTES	4.605.373,40
4 INVESTIMENTOS	5.580.162,60
5 INVERSÕES FINANCEIRAS	48.500,00
6 AMORTIZAÇÃO DA DÍVIDA	16.000,00
9 RESERVA DE CONTINGÊNCIA	70.000,00
TOTAL	17.200.000,00

**PREF. MUN. DE CABECEIRAS DO PIAUI**

AV. FCO COSTA VELOSO, S/N

415222770001-61

Exercício: 2014

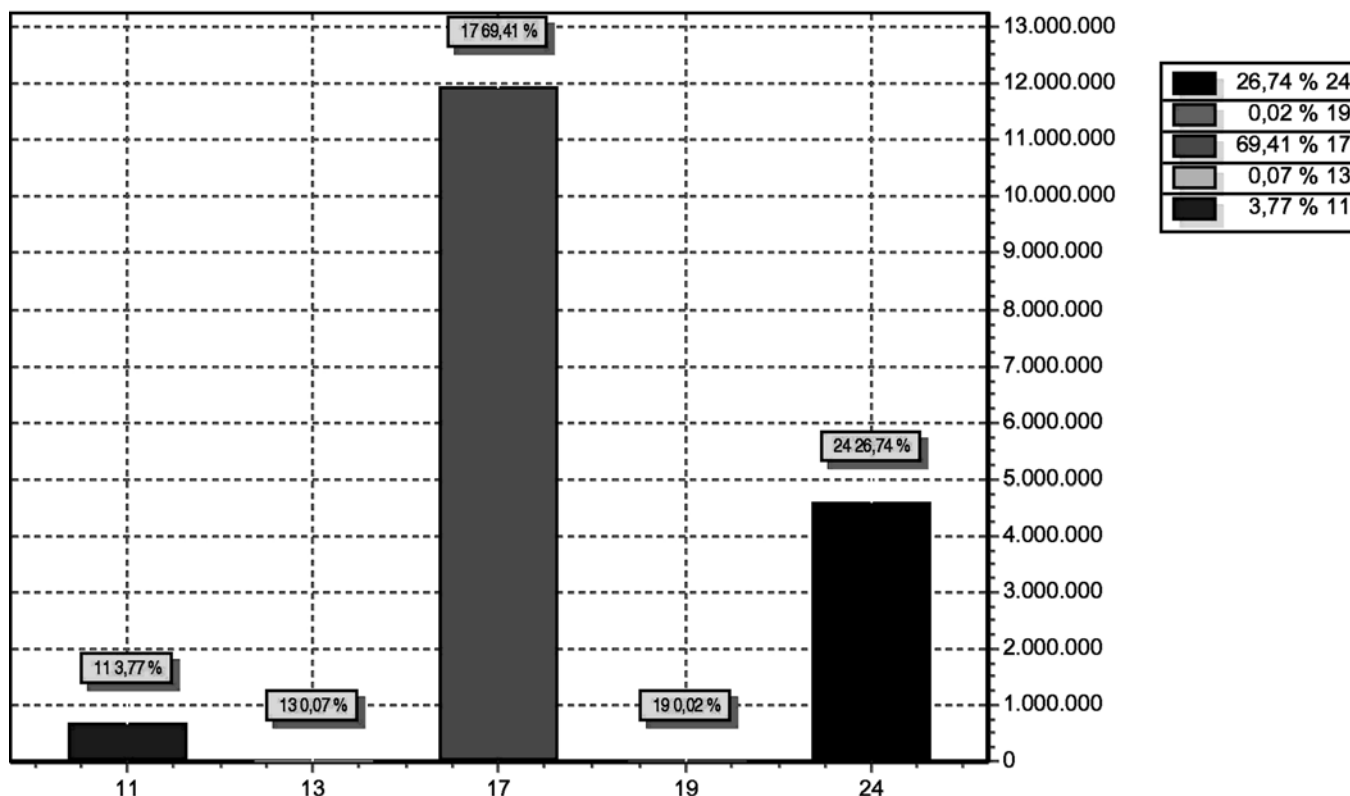
RECEITA PREVISTA

CODIGO	PREVISTO
11 RECEITA TRIBUTARIA	648.342,00
13 RECEITA PATRIMONIAL	11.600,00
17 TRANSFERENCIAS CORRENTES	11.938.138,40
19 OUTRAS RECEITAS CORRENTES	3.304,00
24 TRANSFERENCIAS DE CAPITAL	4.598.615,60
TOTAL	17.200.000,00



PREF. MUN. DE CABECEIRAS DO PIAUÍ
AV. FCO COSTA VELOSO, S/N - CNPJ:415222770001-61

EVOLUÇÃO DA RECEITA
(Inc. III, Art. 22º)

Page 1

Codigo	Discriminação	Receita Arrecadada			Receita Prevista	
		2010	2011	2012	2013	2014
1000.00.00	RECEITAS CORRENTES					
1000.00.00	RECEITAS CORRENTES					
1100.00.00	RECEITA TRIBUTARIA	263.129,39	249.913,05	452.604,00	543.188,80	648.342,00
1200.00.00	RECEITA DE CONTRIBUICOES					
1300.00.00	RECEITA PATRIMONIAL	67.070,26	115.202,92	87.000,00	104.400,00	11.600,00
1600.00.00	RECEITA DE SERVICOS			360,00	432,00	
1700.00.00	TRANSFERENCIAS CORRENTES	9.664.736,61	12.514.601,63	12.666.606,00	15.337.946,40	13.178.459,00
1900.00.00	OUTRAS RECEITAS CORRENTES	110,43	10.392,46	12.720,00	15.264,00	3.304,00
	Sub Total	9.995.046,69	12.890.110,06	13.219.290,00	16.001.231,20	13.841.705,00
2000.00.00	RECEITAS DE CAPITAL					
2200.00.00	ALIENACAO DE BENS			7.200,00	8.640,00	
2400.00.00	TRANSFERENCIAS DE CAPITAL	51.683,00	184.368,80	2.089.600,00	2.507.520,00	4.598.615,60
	Sub Total	51.683,00	184.368,80	2.096.800,00	2.516.160,00	4.598.615,60
7000.00.00	RECEITAS CORRENTES - INTRA-ORCAMENTAR					
	Sub Total	0,00	0,00	0,00	0,00	0,00
8000.00.00	RECEITAS DE CAPITAL - INTRA-ORCAMENTARI					
	Sub Total	0,00	0,00	0,00	0,00	0,00
9000.00.00	DEDUÇÕES DO FUNDEB					
9500.00.00	DEDUÇÕES DO FUNDEB		-992.804,62	-1.024.560,00	-1.367.491,20	-1.240.320,60
9700.00.00	DEDUÇÕES P/ FORMAÇÃO DO FUNDEB	-812.777,20				
	Sub Total	-812.777,20	-992.804,62	-1.024.560,00	-1.367.491,20	-1.240.320,60
		9.233.952,49	12.081.674,24	14.291.530,00	17.149.900,00	17.200.000,00



PREF. MUN. DE CABECEIRAS DO PIAUÍ
AV. FCO COSTA VELOSO, S/N - CNPJ:415222770001-61

EVOLUÇÃO DA RECEITA
(Inc. III, Art. 22º)

Page 2

Codigo	Discriminação	Receita Arrecadada			Receita Prevista	
		2010	2011	2012	2013	2014
	TOTAL					

**PREF. MUN. DE CABECEIRAS DO PIAUI**

AV. FCO COSTA VELOSO, S/N - CNPJ:415222770001-61

TABELA EXPLICATIVA - EVOLUÇÃO DA DESPESA

(Inc. III, Art. 22)

Page 1

Codigo	Discriminação	DESPESA		
		Realizada 2012	Fixada 2013	Pre vista 2014
DESPESAS CORRENTES				
3 1	PESSOAL E ENCARGOS SOCIAIS	6.541.800,00	7.848.784,00	6.866.964,00
3 2	JUROS E ENCARGOS DA DÍVIDA	2.400,00	2.880,00	13.000,00
3 3	OUTRAS DESPESAS CORRENTES	5.650.530,00	6.782.076,00	4.605.373,40
	Sub Total	12.194.730,00	14.633.740,00	11.485.337,40
DESPESAS DE CAPITAL				
4 4	INVESTIMENTOS	1.952.800,00	2.343.360,00	5.580.162,60
4 5	INVERSÕES FINANCEIRAS			48.500,00
4 6	AMORTIZAÇÃO DA DÍVIDA	16.000,00	19.200,00	16.000,00
	Sub Total	1.968.800,00	2.362.560,00	5.644.662,60
RESERVA DE CONTINGÊNCIA				
9 9	RESERVA DE CONTINGÊNCIA	128.000,00	153.600,00	70.000,00
	Sub Total	128.000,00	153.600,00	70.000,00
	TOTAL	14.291.530,00	17.149.900,00	17.200.000,00

**PREF. MUN. DE CABECEIRAS DO PIAUI**

AV. FCO COSTA VELOSO, S/N - CNPJ:415222770001-61

TABELA EXPLICATIVA - DEMONSTRAÇÃO DA DESPESA POR PROGRAMA

Page 1

Código	Discriminação	Valor
0001	GESTÃO POLÍTICA ADMINISTRATIVA	2.217.643,40
0002	ADMINISTRAÇÃO LEGISLATIVA	384.700,00
0003	MODERNIZAÇÃO GOVERNAMENTAL	30.000,00
0004	DESENVOLVIMENTO E EXPANSÃO URBANA	2.649.665,60
0005	INCENTIVO À CULTURA	11.200,00
0006	PRODUÇÃO AGROPECUÁRIA SUSTENTÁVEL	371.460,00
0007	VIGILÂNCIA EM SAÚDE	48.000,00
0008	FOMENTO DO SETOR ESPORTIVO	36.400,00
0011	PROTEÇÃO SOCIAL BÁSICA	429.100,00
0013	OPERAÇÃO E ENCARGOS ESPECIAIS	16.000,00
0019	AÇÕES DE MANUT.DE SAÚDE DAS COMUNIDADES .CARENTES	182.350,00
0021	SERVIÇOS FUNERARIOS	145.350,00
0023	BENS IMOVEIS	36.500,00
0028	MALHA VIÁRIA	158.250,00
0030	SAÚDE E ATENÇÃO BÁSICA	2.281.250,00
0031	RECURSOS HIDRÍCOS E SANEAMENTO AMBIENTAL	1.190.000,00
0033	PROTEÇÃO AO MEIO AMBIENTE	4.000,00
0034	PROMOÇÃO DO TURISMO	6.000,00
0036	MELHORIA E DESENVOLVIMENTO DO ENSINO BÁSICO	6.457.431,00
0039	HABITAÇÃO DE INTERESSE SOCIAL	474.700,00
9999	RESERVA DE CONTIGENCIA	70.000,00
	TOTAL	17.200.000,00



PREF. MUN. DE CABECEIRAS DO PIAUI
AV. FCO COSTA VELOSO, S/N - CNPJ:415222770001-61

TABELA EXPLICATIVA - RELAÇÃO DE PROJETOS

Page 1

Código	Discriminação	Valor
1001	REFORMA E/OU EQUIPAMENTI DO PREDIO DA CAMARA	8.000,00
1002	AQUISICAO DE VEICULO AUTOMOTOR	56.000,00
1003	REFORMA AMPLIAÇÃO E EQUIP. DO PRÉDIO DA PREFEITURA	172.850,00
1005	AQUISIÇÃO DE TRANSPORTE ESCOLAR	111.047,00
1006	PERFURAÇÕES DE POÇOS EM UNIDADE ESCOLAR	16.000,00
1007	CONSTR.AMPL.RECUPERAÇÃO DE UNIDADES ESCOLARES	116.000,00
1008	CONSTRUÇÃO DE BIBLIOTECA	139.350,00
1009	CONSTR. E/OU RECUP. DE QUADRAS DE ESPORTES	146.850,00
1010	CONSTRUÇÃO E RECUPERAÇÃO DE CAMPOS DE FUTEBOL	151.350,00
1011	CONSTRUÇÃO E/OU RECUP. DE GINASIO POLIESPORTIVO	136.350,00
1012	CONSTR.AMPL., RECUPERAÇÃO DE UNIDADES DE SAÚDE	111.000,00
1015	CONSTRUÇÃO DE FOSSAS SÉPTICAS	298.350,00
1016	CONSTRUÇÃO E RECUPERAÇÃO DE CRECHE	2.500,00
1017	CONSTRUÇÃO DE LAVANDERIAS PÚBLICAS	137.750,00
1018	RECUP. E OU CONTRUÇÃO DE PRAÇAS E JARDINS	132.750,00
1019	ABERTURA DE RUAS E AVENIDAS	137.750,00
1021	CONSTRUÇÃO E/OU RECUPERAÇÃO DE CEMITÉRIOS	134.350,00
1022	CONSTRUÇÃO E RECUPERAÇÃO DE HABITAÇÕES RURAIS	320.350,00
1023	CONSTRUÇÃO E RECUPERAÇÃO DE HABITAÇÕES URBANAS	154.350,00
1024	CONSTR. E/OU AMPL. DO SISTEMA DE ABASTEC. DAGUA	343.350,00
1025	CONSTR., RECUPERAÇÃO DE AÇUDES E BARRAGENS	137.350,00
1026	CONSTRUÇÃO DE POÇOS E CHAFARIZES	135.350,00
1027	CONSTRUÇÃO DE GALERIAS	137.350,00
1028	CONSTRUÇÃO E/OU RECUP. DE ATERRO SANITÁRIO	137.350,00
1029	CONSTRUÇÃO E/OU RECUP. DE CALÇAMENTO	197.350,00
1030	CONSTRUÇÃO DE RESERVATÓRIO DE ÁGUA	132.350,00
1031	AQUISIÇÃO DE TRATOR C/ IMPLEMENTOS	6.000,00
1032	CONSTRUÇÃO E/OU RECUP. DE MERCADOS E MATADOUROS	137.350,00
1033	CONSTRUÇÃO DO SISTEMA DE TELEFONIA RURAL	132.350,00
1034	AMPLIAÇÃO DA REDE DE ILUMINAÇÃO PÚBLICA	150.350,00
1035	CONSTRUÇÃO RECUP. DE ESTRADAS, PONTES E PAS.MOLHADAS	142.350,00
1037	CONSTR. E/OU REFORMA E EQUIP. DE CASA DE FARINHA	147.850,00
1040	AQUISICAO DE IMOVEIS	10.000,00
1041	AQUISICAO DE VEICULO AUTOMOTOR	97.000,00
1044	AQUISICAO DE VEICULO AUTOMOTOR	12.000,00
1045	AQUISICAO DE IMOVEIS	1.500,00
1046	AQUISICAO DE VEICULOS	2.500,00
1047	AQUISICAO DE IMOVEIS	12.000,00
1048	AQUISICAO DE IMOVEIS	5.000,00
1049	CONSTR.AMPL.RECUP. DE UNIDADES ESCOLARES - 40%	5.300,00
1057	CONSTR.AMPL.E/OU REFORMA DA SEC. DE ADMINISTRAÇÃO	173.580,00
1058	CONSTR.AMPL. E/OU REFORMA DA SEC. DE SAUDE	18.000,00
1059	CONSTR.AMPL. E/OU REFORMA DA SEC. DE EDUCAÇÃO	43.200,00
1060	CONSTR.AMPL. E/OU REFORMA DA SEC. DE OBRAS	171.550,00
1061	CONSTR. AMPL. E/OU REFORMA DA SEC. DE AGRICULTURA	183.350,00
1063	CONSTRUÇÃO E OU/RECUP. DE QUADRAS DE ESPORTES	154.635,60
Total		5.309.262,60



PREF. MUN. DE CABECEIRAS DO PIAUÍ
AV. FCO COSTA VELOSO, S/N - CNPJ:415222770001-61

TABELA EXPLICATIVA - RELAÇÃO DE ATIVIDADES

Page 1

Código	Discriminação	Valor
2001	MANUTENCAO DOS ENCARGOS DA CAMARA MUNICIPAL	356.700,00
2002	PUBLICACAO DE ATOS DO PODER LEGISLATIVO	2.000,00
2004	CONTRIBUICAO A ASSOCIACAO DE VEREADORES	2.000,00
2005	ASSINATURA DE INFORMATIVOS, REVISTAS E JORNAIS	33.000,00
2006	MANUTENCAO DOS ENC. DO CONTROLE INTERNO EXTERNO	8.000,00
2007	MANUTENÇÃO DOS ENCARGOS DO GABINETE	110.000,00
2008	ENCARGOS COM A APPM	20.000,00
2009	PUBLICAÇÕES DE ATOS DO GABINETE DO PREFEITO	15.000,00
2010	MANUTENÇÃO DOS ENC. DA SECRETARIA DE FINANÇAS	187.300,00
2011	ENCARGOS COM A JUNTA DO SERVIÇO MILITAR	89.243,40
2012	MANUTENÇÃO DA SECRETARIA DE ADMINISTRAÇÃO E FINANÇAS	896.500,00
2014	MANUTENÇÃO DOS SERVIÇOS POSTAIS	3.000,00
2017	ADMINISTRAÇÃO DO SISTEMA MUNICIPAL DE ENSINO	97.900,00
2018	QUALIFICACAO, TREIN., E CAP. DE RECURSOS HUMANOS	61.000,00
2019	MANUTENÇÃO DO TRANSPORTE ESCOLAR	137.500,00
2021	ENCARGOS COM O ENSINO FUNDAMENTAL	287.250,00
2022	MANUT.DESENV.ENSINO FUND.MAGISTÉRIO - FUNDEB /60%	2.829.511,57
2023	MANUT. DOS ENCARGOS ADMINIST. - FUNDEB 40%	1.958.700,00
2024	MANUTENÇÃO DO PROGRAMA DA MERENDA ESCOLAR	22.000,00
2026	PROGRAMA DE DISTRIBUIÇÃO DE BOLSAS DE ESTUDOS	7.000,00
2027	MANUTENÇÃO DO ENSINO MÉDIO	35.500,00
2028	ENCARGOS COM O ENSINO SUPERIOR	4.000,00
2029	MANUTENÇÃO DOS ENC. EDUCAÇÃO INFANTIL -FUNDEB 40%	23.050,00
2030	APOIO AO MOVIMENTO DE DIFUSÃO CULTURAL	11.200,00
2031	MANUTENÇÃO DO DESPORTO AMADOR	13.500,00
2032	MANUTENÇÃO DA SECRETARIA MUNICIPAL DE SAÚDE	207.650,00
2033	ENCARGOS COM O FUNDO MUNICIPAL DE SAÚDE	777.150,00
2034	PROGRAMA DOS AGENTES COMUNITÁRIOS DE SAÚDE	200.950,00
2035	PROGRAMA FARMÁCIA BÁSICA	100.000,00
2036	PROGRAMA DE AÇÕES BÁSICAS DE SAÚDE	313.000,00
2037	PROGRAMA SAÚDE DA FAMÍLIA	294.500,00
2038	VIGILANCIA SANITÁRIA	29.500,00
2039	INCENTIVO A SAÚDE BUCAL	79.500,00
2040	VIGILANCIA EPIDEMIOLOGICA	62.500,00
2042	CAMPANHA DE VACINAÇÃO	48.000,00
2044	MANUT. DOS ENC. DA SECRETARIA DE ASSIST. SOCIAL	46.100,00
2045	PROGRAMA TERCEIRA IDADE ATIVA	14.500,00
2046	MANUTENÇÃO DO FUNDO DE ASSISTENCIA SOCIAL	128.250,00
2047	PROGRAMA DE MELH. DE HABITAÇÕES URBANAS E RURAIS	15.000,00
2048	ENCARGOS COM PESSOAS CARENTES	19.000,00
2049	PROGRAMA DE APOIO A CRIANÇA E AO ADOLESCENTE	10.000,00
2050	MANUTENÇÃO DE CRECHES	21.500,00
2052	QUALIFICACAO TREIN. E CAP. DE REC. HUMANOS	8.500,00
2053	PROGRAMA DE ASSISTENCIA A GESTANTE	6.500,00
2054	PROGRAMA DE ERRADICAÇÃO DO TRABALHO INFANTIL	24.000,00
2055	PROGRAMA DE HORTAS COMUNITÁRIAS	8.500,00
2056	PRESERVAÇÃO AMBIENTAL	4.000,00
2057	MANUTENÇÃO DA SECRETARIA DE AGRICULTURA	44.400,00
2058	PRODUÇÃO VEGETAL E ANIMAL	6.000,00
2059	AQUISIÇÃO E DISTRIBUIÇÃO DE SEMENTES E MUDAS	11.000,00
2060	INCENTIVO A PRODUÇÃO AGRÍCOLA	11.000,00
2061	APOIO E INCENTIVO A HORTIFRUTICULTURA	4.500,00
2062	INCENTIVO A PECUÁRIA	7.160,00
2063	PROGRAMA DE VACINAÇÃO ANIMAL	14.000,00
2064	APOIO A AGRICULTORES	9.000,00
2065	INCENTIVO A CAPRINOC., SUINOCULTURA E PSICULTURA	11.100,00
2066	MANUTENCAO DE MERCADOS E FEIRAS	6.500,00
2068	MANUTENÇÃO DOS SERVIÇOS FUNERÁRIOS	11.000,00



PREF. MUN. DE CABECEIRAS DO PIAUI
AV. FCO COSTA VELOSO, S/N - CNPJ:415222770001-61

TABELA EXPLICATIVA - RELAÇÃO DE ATIVIDADES

Page 2

Código	Discriminação	Valor
2069	ENCARGOS COM A LIMPEZA PUBLICA	107.000,00
2070	MANUTENÇÃO DO SISTEMA DE ABASTECIMENTO D'AGUA	34.900,00
2072	ENCARGOS COM A ILUMINAÇÃO PÚBLICA	44.500,00
2073	MANUTENÇÃO DE ESTRADAS	15.900,00
2075	MANUTENÇÃO DA SEC. DE OBRAS E SERV.URBANOS	129.100,00
2077	MANUTENÇÃO DOS ENC. DA EDUC. INFANTIL 60%	581.332,43
2078	ENCARGOS COM A MODERNIZAÇÃO ADMINISTRATIVA	30.000,00
2079	APOIO AO TURISMO	6.000,00
2080	PROMOCOES, RECEPCOES E SOLENIDADES	90.000,00
2081	MANUT. DO ALMOX. E CONTR. PATRIMONIAL	41.000,00
2082	MANUTENCAO DAS ATIVIDADES DE LAZER	8.500,00
2084	AQUISICAO DE IMOVEIS	20.000,00
2087	MANUTENCAO DO PDDE	22.000,00
2088	GESTÃO DE CONDICIONALDADES	8.500,00
2089	GESTÃO DE BENEFICIOS	13.000,00
2090	ACOMPANHAMENTO DAS FAMILIAS BENEFICIADAS	9.500,00
2091	CADAST.DE N.FAM..ATUALIZ.E REV.DOS DADOS CONT.NO CAD.UNICO	2.500,00
2092	IMPLEM.PROG.COMPLEMENTARES AO PBF NAS AREAS DE:	15.000,00
2093	ATEND. AS DEMANDAS RELAC. A FISCALIZAÇÃO DO PBF	2.000,00
2094	AQUISIÇÃO DE LIVROS	9.000,00
2098	CAMPANHA DE VACINAÇÃO CONTRA POLIMIELITE	5.000,00
2099	MANUTENÇÃO DO CONTROLE DA ASMA E RENTE	21.500,00
2100	TFVS-MANUTENÇÃO DO TETO FINANC. EM VIGILANCIA EM SAUDE	30.000,00
2101	MANUTENÇÃO DOS MEDICAMENTOS P/HIPERTENSAO E DIABETES	18.000,00
2102	CAMPANHA DE VACINAÇÃO ANT-RABICA	18.000,00
2103	ATENDIMENTO A PESSOAS COM NECESSIDADES ESPECIAIS	10.000,00
2105	MANUTENÇÃO DOS ENC. COM A EDUCAÇÃO INFANTIL	80.620,00
2106	MANUTENÇÃO DOS ENCARGOS COM A EDUC. DE JOVENS E ADULTOS	77.620,00
2107	PROGRAMA DE GERAÇÃO DE EMPREGO E RENDA	6.500,00
2108	MANUTENÇÃO DO CONSELHO TUTELAR	19.000,00
2110	PROGRAMA DE ASSISTENCIA A PESSOA COM DEFICIENCIA	11.750,00
2111	ASSISTENCIA EMERGENCIAL AO CIDADÃO	13.000,00
2116	QUALIFICAÇÃO TREIN. E CAP. DE PROFESSORES 60%	6.000,00
2117	QUALIFICAÇÃO TREIN. E CAP. DE SERVIDORES 40%	6.400,00
2118	IMPLANTAÇÃO E/OU MANUT. DO LAB. DE INFORMATICA	5.000,00
2119	PROTEÇÃO SOCIAL BASICA A ADOLESCENTES E JOVENS	13.500,00
2120	MANUTENÇÃO DA CONTROLADORIA GERAL DO MUNICIPIO	66.200,00
2121	MANUTENÇÃO DA SECRETARIA DE PLANEJAMENTO	99.200,00
2123	COORDENAÇÃO DE CADASTRO SETORIAL	18.200,00
2124	MANUTENÇÃO DA SECRETARIA DE HABITAÇÃO	33.200,00
2125	MANUT. DA SECRETARIA DE COMUNICAÇÃO SOCIAL	164.500,00
2126	MANUTENÇÃO . DO DEPTO DE ESPORTE E LAZER	14.400,00
Total		11.692.437,40



PREF. MUN. DE CABECEIRAS DO PIAUI
AV. FCO COSTA VELOSO, S/N - CNPJ:415222770001-61

TABELA EXPLICATIVA - RELAÇÃO DE OPERAÇÕES ESPECIAIS

Page 1

Código	Discriminação	Valor
0001	Encargos com o Parcelamento de Dívida Interna	16.000,00
0002	Encargos com o PASEP	112.300,00
9999	Reserva de Contingência	70.000,00
Total		198.300,00



PREF. MUN. DE CABECEIRAS DO PIAUI
AV. FCO COSTA VELOSO, S/N - CNPJ:415222770001-61

DEMONSTRATIVO DA RECEITA E DESPESA SEGUNDO AS CATEGORIAS ECONOMICAS
(Inc. II, §1º, Art. 2º)

Anexo 01

Page 1

RECEITA		R\$	R\$	DESPESA		R\$	R\$
RECEITAS CORRENTES				DESPESAS CORRENTES			
RECEITA TRIBUTARIA		648.342,00		PESSOAL E ENCARGOS SOCIAIS		6.866.964,00	
RECEITA PATRIMONIAL		11.600,00		JUROS E ENCARGOS DA DÍVIDA		13.000,00	
TRANSFERENCIAS CORRENTES		13.178.459,00		OUTRAS DESPESAS CORRENTES		4.605.373,40	
OUTRAS RECEITAS CORRENTES		3.304,00					
DEDUÇÕES DO FUNDEB		-1.240.320,60					
				SUB TOTAL		11.485.337,40	
SUB TOTAL			12.601.384,40	SUPERAVIT DO ORCAMENTO CORRENTE			1.116.047,00
TOTAL			12.601.384,40	TOTAL			12.601.384,40
SUPERAVIT DO ORCAMENTO CORRENTE			1.116.047,00	DESPESAS DE CAPITAL			
RECEITAS DE CAPITAL				INVESTIMENTOS		5.580.162,60	
TRANSFERENCIAS DE CAPITAL		4.598.615,60		INVERÇÕES FINANCEIRAS		48.500,00	
				AMORTIZAÇÃO DA DÍVIDA		16.000,00	
SUB TOTAL			4.598.615,60				
				SUB TOTAL		5.644.662,60	
TOTAL			5.714.662,60				
				RESERVA DE CONTINGENCIA			70.000,00
				TOTAL			5.714.662,60
RESUMO				RESUMO			
RECEITAS CORRENTES		13.841.705,00		DESPESAS CORRENTES		11.485.337,40	
RECEITAS DE CAPITAL		4.598.615,60		DESPESAS DE CAPITAL		5.644.662,60	
DEDUÇÕES DO FUNDEB		-1.240.320,60		RESERVA DE CONTINGÊNCIA		70.000,00	
TOTAL DE RECEITAS			17.200.000,00	TOTAL DE DESPESA			17.200.000,00
TOTAL			17.200.000,00	TOTAL			17.200.000,00



PREF. MUN. DE CABECEIRAS DO PIAUÍ

AV. FCO COSTA VELOSO, S/N - CNPJ:415222770001-61

Anexo 02

Page 1

RECEITAS SEGUNDAS AS CATEGORIAS ECONOMICAS

Código	Especificação	F.R.	Desdobramento	SubCategoria Fonte	Categoria Econômica
1000.00.00	RECEITAS CORRENTES	0.000.000			13.841.705,00
1100.00.00	RECEITA TRIBUTARIA	0.000.000		648.342,00	
1110.00.00	IMPOSTOS	0.000.000		646.242,00	
1112.00.00	IMPOSTOS SOBRE O PATRIMONIO E A RENDA	0.000.000	266.002,00		
1112.02.00	IP TU	0.001.01	23.040,00		
1112.04.00	IMPOSTO SOBRE A RENDA E PROVENTOS DE QUALQUER NATURE	0.000.000	110.830,00		
1112.04.31	RETIDOS NAS FONTES	0.001.01	110.830,00		
1112.08.00	IMP.S/TRANSMITER VIVOS-BENS MOVEIS E DIREIT.SOBRE IMOVEI	0.001.01	132.132,00		
1113.00.00	IMPOSTOS SOBRE A PRODUCAO E A CIRCULACAO	0.000.000	380.240,00		
1113.05.00	ISS	0.001.01	380.240,00		
1120.00.00	TAXAS	0.000.000		2.100,00	
1121.00.00	TAXAS PELO EXERCICIO DO PODER DE POLICIA	0.000.000	1.500,00		
1121.99.00	OUTRAS TAXAS PELO EXERCÍCIO DE PODER DE POLICIA	0.001.01	1.500,00		
1122.00.00	TAXAS PELA PRESTACAO DE SERVICOS	0.000.000	600,00		
1122.99.00	OUTRAS TAXAS PELA PRESTAÇÃO DE SERVIÇOS	0.001.01	600,00		
1300.00.00	RECEITA PATRIMONIAL	0.000.000		11.600,00	
1310.00.00	RECEITAS IMOBILIARIAS	0.000.000		800,00	
1319.00.00	OUTRAS RECEITAS IMOBILIÁRIAS	0.000.000	800,00		
1319.00.00	OUTRAS RECEITAS IMOBILIÁRIAS	0.001.01	800,00		
1320.00.00	RECEITAS DE VALORES MOBILIARIOS	0.000.000		10.800,00	
1325.00.00	REMUNERACAO DE DEPOSITOS BANCARIOS	0.000.000	10.800,00		
1325.01.00	REMUNERACAO DE DEPOSITOS DE RECURSOS VINCULADOS	0.000.000	10.800,00		
1325.01.02	RECEITA REMUNERAÇÃO DEPÓS. BANCÁR. RECUR. VINCUL.FUNDEB	0.009.09	7.200,00		
1325.01.03	RECEITA REMUN. DEPÓS. BANC. RECUR. VINC. FNS	0.010.10	2.100,00		
1325.01.10	RECEITA REMUN. DEPÓS. BANC. RECUR. VINCUL.-FNAS	0.003.03	1.500,00		
1700.00.00	TRANSFERENCIAS CORRENTES	0.000.000		13.178.459,00	
1720.00.00	TRANSFERENCIAS INTERGOVERNAMENTAIS	0.000.000		13.178.459,00	
1721.00.00	TRANSFERENCIAS DA UNIAO	0.000.000	7.145.777,00		
1721.01.00	PARTICIPACAO NA RECEITA DA UNIAO	0.000.000	5.585.715,00		
1721.01.02	COTA-PARTE FPM	0.001.01	5.583.815,00		
1721.01.05	COTA-PARTE ITR	0.001.01	1.900,00		
1721.22.00	TRANSFERENCIAS DA COMPENSAÇÃO FINANCEIRA PELA EXPLOR	0.000.000	104.050,00		
1721.22.40	COTA-PARTE ROYALTIES EXCED.PRODUÇÃO DE PETRÓLEO LEI 9.4	0.001.01	15.000,00		
1721.22.70	COTA-PARTE DO FUNDO ESPECIAL DO PETRÓLEO - FEP	0.001.01	89.050,00		
1721.33.00	TRANSFERÊNCIA DE RECURSOS SUS- FUNDO A FUNDO	0.010.10	1.062.000,00		
1721.34.00	TRANSFERÊNCIA DE RECURSOS FNAS	0.003.03	100.000,00		
1721.35.00	TRANSFERENCIA DE RECURSOS DO FUNDO NACIONAL DE DESEN	0.000.000	292.512,00		
1721.35.01	TRANSFERÊNCIAS DO SALÁRIO-EDUCAÇÃO	0.008.08	40.080,00		
1721.35.02	TRANSF.FNDE AO PROGRAMA DINHEIRO DIRETO NA ESCOLA- PDI	0.008.08	1.000,00		
1721.35.03	TRANSF.FNDE PROGRAMA NACIONAL DE ALIMENTAÇÃO-PNAE	0.008.08	110.222,00		
1721.35.04	TRANSF.FNDE PROGRAMA NACIONAL TRANSPORTE ESCOLAR	0.008.08	131.210,00		
1721.35.99	OUTRAS TRANSF.FUNDO NAC. DESENV. EDUCAÇÃO-FNDE	0.008.08	10.000,00		
1721.36.00	TRANSF.FINANCEIRA DO ICMS - DESONERAÇÃO - L.C. Nº 87/96	0.001.01	1.500,00		
1722.00.00	TRANSFERENCIAS DOS ESTADOS	0.000.000	619.588,00		
1722.01.00	PARTICIPACAO NA RECEITA DOS ESTADOS	0.000.000	619.588,00		
1722.01.01	COTA-PARTE DO ICMS	0.001.01	590.819,00		
1722.01.02	COTA-PARTE DO IPVA	0.001.01	23.269,00		
1722.01.04	COTA-PARTE DO IPI SOBRE EXPORTAÇÃO	0.001.01	500,00		
1722.01.13	COTA-PARTE DA CONTRIB.INTERVENÇÃO NO DOMÍNIO ECONÔMIC	0.001.01	5.000,00		
1724.00.00	TRANSFERENCIAS MULTIGOVERNAMENTAIS	0.000.000	5.413.094,00		
1724.01.00	TRANSF.RECURSOS DO FUNDO DE MANUTENÇÃO E DESENVOLVIM	0.009.09	3.511.502,00		
1724.02.00	TRANSF RECUR.COMPLEMENTAÇÃO DA UNIAO - FUNDEB	0.009.09	1.901.592,00		
1900.00.00	OUTRAS RECEITAS CORRENTES	0.000.000		3.304,00	
1910.00.00	MULTAS E JUROS DE MORA	0.000.000		1.652,00	
1911.00.00	MULTAS E JUROS DE MORA DOS TRIBUTOS	0.000.000	500,00		



PREF. MUN. DE CABECEIRAS DO PIAUI
AV. FCO COSTA VELOSO, S/N - CNPJ:415222770001-61

Anexo 02
Page 2

RECEITAS SEGUNDOS AS CATEGORIAS ECONOMICAS

Código	Especificação	F.R.	Desdobramento	SubCategoria Fonte	Categoria Econômica
1911.99.00	MULTAS E JUROS DE MORA DE OUTROS TRIBUTOS	0.000.000	500,00		
1911.99.01	MULTAS E JUROS DE MORA DE OUTROS TRIBUTOS	0.001.01	500,00		
1913.00.00	MULTAS E JUROS DE MORA DA DÍVIDA ATIVA DOS TRIBUTOS	0.000.000	1.152,00		
1913.99.00	MULTAS E JUROS DE MORA DA DÍVIDA ATIVA DE OUTROS TRIBUTOS	0.001.01	1.152,00		
1930.00.00	RECEITA DA DÍVIDA ATIVA	0.000.000		1.652,00	
1931.00.00	RECEITA DA DÍVIDA ATIVA TRIBUTARIA	0.000.000	1.152,00		
1931.99.00	RECEITA DA DÍVIDA ATIVA DE OUTROS TRIBUTOS	0.000.000	1.152,00		
1931.99.01	RECEITA DA DÍVIDA ATIVA DE OUTROS TRIBUTOS - PRINCIPAL	0.001.01	1.152,00		
1932.00.00	RECEITA DA DÍVIDA ATIVA NAO TRIBUTARIA	0.000.000	500,00		
1932.99.00	RECEITA DA DÍVIDA ATIVA NAO TRIBUTARIA DE OUTRAS RECEITAS	0.000.000	500,00		
1932.99.01	RECEITA DV.ATIVA NAO-TRIBUTARIA OUTRAS RECEITAS-PRINCIPAL	0.001.01	500,00		
2000.00.00	RECEITAS DE CAPITAL	0.000.000			4.598.615,60
2400.00.00	TRANSFERENCIAS DE CAPITAL	0.000.000		4.598.615,60	
2470.00.00	TRANSFERENCIAS DE CONVENIOS	0.000.000		4.598.615,60	
2471.00.00	TRANSFERENCIAS DE CONVENIOS DA UNIAO E DE SUAS ENTIDADES	0.000.000	3.750.785,60		
2471.01.00	TRANSF.CONVENIOS DA UNIAO PARA O SUS	0.010.10	80.000,00		
2471.02.00	TRANSF.CONVENIOS DA UNIAO DESTINADAS PROGRAMAS DE EDUCACAO	0.008.08	150.000,00		
2471.99.00	OUTRAS TRANSFERÊNCIAS DE CONVENIOS DA UNIAO	0.005.05	3.520.785,60		
2472.00.00	TRANSFERENCIAS DE CONVENIOS DOS ESTADOS E DE SUAS ENTIDADES	0.000.000	847.830,00		
2472.01.00	TRANSFERÊNCIAS DE CONVENIOS DOS ESTADOS P/O SUS	0.010.10	50.000,00		
2472.02.00	TRANSF.CONV.ESTADOS DESTINADAS A PROGRAMA DE EDUCACAO	0.008.08	50.000,00		
2472.99.00	OUTRAS TRANSFERÊNCIAS DE CONVENIOS DOS ESTADOS	0.002.02	747.830,00		
9000.00.00	DEDUÇÕES DO FUNDEB	0.000.000			-1.240.320,60
9500.00.00	DEDUÇÕES DO FUNDEB	0.000.000		-1.240.320,60	
9510.00.00	DEDUÇÕES DO FUNDEB	0.000.000		-1.240.320,60	
9510.00.00	DEDUÇÕES DO FUNDEB	0.001.01	-1.240.320,60		
Total das Receitas (exceto Intra-Orçamentárias)					17.200.000,00
Total Geral das Receitas					17.200.000,00



PREF. MUN. DE CABECEIRAS DO PIAUI
AV. FCO COSTA VELOSO, S/N - CNPJ:415222770001-61

Anexo 02
Page 1

Orçamentario

NATUREZA DA DESPESA - CONSOLIDAÇÃO GERAL

Código	Especificação	Elemento	Modalidade	Grupo	Categoria Econômica
30.00.00	DESPESAS CORRENTES				11.485.337,40
31.00.00	PESSOAL E ENCARGOS SOCIAIS			6.866.964,00	
31.90.00	APLICAÇÕES DIRETAS		6.866.964,00		
31.90.04	CONTRATAÇÃO POR TEMPO DETERMINADO	292.300,00			
31.90.11	VENCIMENTOS E VANTAGENS FIXAS - PESSOAL CIVIL	5.360.492,43			
31.90.13	OBRIGAÇÕES PATRONAIS	1.047.721,57			
31.90.16	OUTRAS DESPESAS VARIÁVEIS - PESSOAL CIVIL	98.450,00			
31.90.92	DESPESAS DE EXERCÍCIOS ANTERIORES	68.000,00			
32.00.00	JUROS E ENCARGOS DA DÍVIDA			13.000,00	
32.90.00	APLICAÇÕES DIRETAS		13.000,00		
32.90.21	JUROS SOBRE A DÍVIDA POR CONTRATO	13.000,00			
33.00.00	OUTRAS DESPESAS CORRENTES			4.605.373,40	
33.50.00	TRANSFERÊNCIAS A INSTITUIÇÕES PRIVADAS SEM FINS LUCRATIVOS		10.000,00		
33.50.41	CONTRIBUIÇÕES	10.000,00			
33.90.00	APLICAÇÕES DIRETAS		4.595.373,40		
33.90.04	CONTRATAÇÃO POR TEMPO DETERMINADO	2.000,00			
33.90.08	OUTROS BENEFÍCIOS ASSISTENCIAIS DO SERVIDOR E DO MILITAR	5.500,00			
33.90.14	DIÁRIAS - PESSOAL CIVIL	226.400,00			
33.90.18	AUXÍLIO FINANCEIRO A ESTUDANTES	7.000,00			
33.90.30	MATERIAL DE CONSUMO	1.311.000,00			
33.90.31	PREMIAÇÕES CULTURAIS, ARTÍSTICAS, CIENTÍFICAS, DESPORTIVAS E	40.700,00			
33.90.32	MATERIAL, BEM OU SERVIÇO PARA DISTRIBUIÇÃO GRATUITA	158.700,00			
33.90.33	PASSAGENS E DESPESAS COM LOCOMOÇÃO	293.000,00			
33.90.35	SERVIÇOS DE CONSULTORIA	197.100,00			
33.90.36	OUTROS SERVIÇOS DE TERCEIROS - PESSOA FÍSICA	625.353,40			
33.90.39	OUTROS SERVIÇOS DE TERCEIROS - PESSOA JURÍDICA	1.513.300,00			
33.90.47	OBRIGAÇÕES TRIBUTÁRIAS E CONTRIBUTIVAS	112.300,00			
33.90.48	OUTROS AUXÍLIOS FINANCEIROS A PESSOA FÍSICA	4.000,00			
33.90.49	AUXÍLIO TRANSPORTE	3.500,00			
33.90.92	DESPESAS DE EXERCÍCIOS ANTERIORES	85.520,00			
33.90.93	INDENIZAÇÕES E RESTITUIÇÕES	10.000,00			
40.00.00	DESPESAS DE CAPITAL				5.644.662,60
44.00.00	INVESTIMENTOS			5.580.162,60	
44.90.00	APLICAÇÕES DIRETAS		5.580.162,60		
44.90.51	OBRA E INSTALAÇÕES	4.878.415,60			
44.90.52	EQUIPAMENTOS E MATERIAL PERMANENTE	701.747,00			
45.00.00	INVERSÕES FINANCEIRAS			48.500,00	
45.90.00	APLICAÇÕES DIRETAS		48.500,00		
45.90.61	AQUISIÇÃO DE IMÓVEIS	48.500,00			
46.00.00	AMORTIZAÇÃO DA DÍVIDA			16.000,00	
46.90.00	APLICAÇÕES DIRETAS		16.000,00		
46.90.71	PRINCIPAL DA DÍVIDA CONTRATUAL RESGATADA	16.000,00			
90.00.00	RESERVA DE CONTINGÊNCIA				70.000,00
99.00.00	RESERVA DE CONTINGÊNCIA			70.000,00	
99.99.00	Reserva de Contingência			70.000,00	
99.99.99	RESERVA DE CONTINGÊNCIA	70.000,00			
TOTAL					17.200.000,00



PREF. MUN. DE CABECEIRAS DO PIAUÍ

AV. FCO COSTA VELOSO, S/N - CNPJ:415222770001-61

ANÁLISE DA DESPESA EM PORCENTAGEM

Quadro 22

Page 1

Código	Especificação	Elemento	Modalidade	Grupo	Categoria Econômica
3.0.00.00	DESPESAS CORRENTES				66,78
3.1.00.00	PESSOAL E ENCARGOS SOCIAIS			39,92	
3.1.90.00	APLICAÇÕES DIRETAS		39,92		
3.1.90.04	CONTRATAÇÃO POR TEMPO DETERMINADO	1,70			
3.1.90.11	VENCIMENTOS E VANTAGENS FIXAS - PESSOAL CIVIL	31,17			
3.1.90.13	OBRIGAÇÕES PATRONAIS	6,09			
3.1.90.16	OUTRAS DESPESAS VARIÁVEIS - PESSOAL CIVIL	0,57			
3.1.90.92	DESPESAS DE EXERCÍCIOS ANTERIORES	0,40			
3.2.00.00	JUROS E ENCARGOS DA DÍVIDA			0,08	
3.2.90.00	APLICAÇÕES DIRETAS		0,08		
3.2.90.21	JUROS SOBRE A DÍVIDA POR CONTRATO	0,08			
3.3.00.00	OUTRAS DESPESAS CORRENTES			26,78	
3.3.50.00	TRANSFERÊNCIAS A INSTITUIÇÕES PRIVADAS SEM FINS LUCRATIVOS		0,06		
3.3.50.41	CONTRIBUIÇÕES	0,06			
3.3.90.00	APLICAÇÕES DIRETAS		26,72		
3.3.90.04	CONTRATAÇÃO POR TEMPO DETERMINADO	0,01			
3.3.90.08	OUTROS BENEFÍCIOS ASSISTENCIAIS DO SERVIDOR E DO MILITAR	0,03			
3.3.90.14	DIÁRIAS - PESSOAL CIVIL	1,32			
3.3.90.18	AUXÍLIO FINANCEIRO A ESTUDANTES	0,04			
3.3.90.30	MATERIAL DE CONSUMO	7,62			
3.3.90.31	PREMIAÇÕES CULTURAIS, ARTÍSTICAS, CIENTÍFICAS, DESPORTIVAS E				
3.3.90.32	MATERIAL, BEM OU SERVIÇO PARA DISTRIBUIÇÃO GRATUITA	0,92			
3.3.90.33	PASSAGENS E DESPESAS COM LOCOMOÇÃO	1,70			
3.3.90.35	SERVIÇOS DE CONSULTORIA	1,15			
3.3.90.36	OUTROS SERVIÇOS DE TERCEIROS - PESSOA FÍSICA	3,64			
3.3.90.39	OUTROS SERVIÇOS DE TERCEIROS - PESSOA JURÍDICA	8,80			
3.3.90.47	OBRIGAÇÕES TRIBUTÁRIAS E CONTRIBUTIVAS	0,65			
3.3.90.48	OUTROS AUXÍLIOS FINANCEIROS A PESSOA FÍSICA	0,02			
3.3.90.49	AUXÍLIO TRANSPORTE	0,02			
3.3.90.92	DESPESAS DE EXERCÍCIOS ANTERIORES	0,50			
3.3.90.93	INDENIZAÇÕES E RESTITUIÇÕES	0,06			
4.0.00.00	DESPESAS DE CAPITAL				32,82
4.4.00.00	INVESTIMENTOS			32,44	
4.4.90.00	APLICAÇÕES DIRETAS		32,44		
4.4.90.51	OBRAS E INSTALAÇÕES	28,36			
4.4.90.52	EQUIPAMENTOS E MATERIAL PERMANENTE	4,08			
4.5.00.00	INVERSÕES FINANCEIRAS			0,28	
4.5.90.00	APLICAÇÕES DIRETAS		0,28		
4.5.90.61	AQUISIÇÃO DE IMÓVEIS	0,28			
4.6.00.00	AMORTIZAÇÃO DA DÍVIDA			0,09	
4.6.90.00	APLICAÇÕES DIRETAS		0,09		
4.6.90.71	PRINCIPAL DA DÍVIDA CONTRATUAL RESGATADA	0,09			
9.0.00.00	RESERVA DE CONTINGÊNCIA				0,41
9.9.00.00	RESERVA DE CONTINGÊNCIA			0,41	
9.9.99.00	Reserva de Contingência			0,41	
9.9.99.99	RESERVA DE CONTINGÊNCIA	0,41			
TOTAL					100,00



PREF. MUN. DE CABECEIRAS DO PIAUI
AV. FCO COSTA VELOSO, S/N - CNPJ:415222770001-61

Anexo 02
Page 1

NATUREZA DA DESPESA POR ORGÃO E UNIDADE

PODER		01 PODER LEGISLATIVO				
ORGÃO		01 CÂMARA MUNICIPAL				
UNIDADE		01 CAMARA MUNICIPAL				
Código	Especificação	F.R.	Elemento	Modalidade	Grupo	Categoria Econômica
3.0.00.00	DESPESAS CORRENTES	0.000.000				368.700,00
3.1.00.00	PESSOAL E ENCARGOS SOCIAIS	0.000.000			329.700,00	
3.1.90.00	APLICAÇÕES DIRETAS	0.000.000		329.700,00		
3.1.90.11	VENCIMENTOS E VANTAGENS FIXAS - PESSOAL CIVIL	0.001.01	270.000,00			
3.1.90.13	OBRIGAÇÕES PATRONAIS	0.001.01	56.700,00			
3.1.90.16	OUTRAS DESPESAS VARIÁVEIS - PESSOAL CIVIL	0.001.01	3.000,00			
3.2.00.00	JUROS E ENCARGOS DA DÍVIDA	0.000.000			3.000,00	
3.2.90.00	APLICAÇÕES DIRETAS	0.000.000		3.000,00		
3.2.90.21	JUROS SOBRE A DÍVIDA POR CONTRATO	0.001.01	3.000,00			
3.3.00.00	OUTRAS DESPESAS CORRENTES	0.000.000			36.000,00	
3.3.90.00	APLICAÇÕES DIRETAS	0.000.000		36.000,00		
3.3.90.14	DIÁRIAS - PESSOAL CIVIL	0.001.01	4.000,00			
3.3.90.30	MATERIAL DE CONSUMO	0.001.01	6.000,00			
3.3.90.33	PASSAGENS E DESPESAS COM LOCOMOÇÃO	0.001.01	3.000,00			
3.3.90.35	SERVIÇOS DE CONSULTORIA	0.001.01	7.000,00			
3.3.90.36	OUTROS SERVIÇOS DE TERCEIROS - PESSOA FÍSICA	0.001.01	4.000,00			
3.3.90.39	OUTROS SERVIÇOS DE TERCEIROS - PESSOA JURÍDICA	0.001.01	10.000,00			
3.3.90.92	DESPESAS DE EXERCÍCIOS ANTERIORES	0.001.01	2.000,00			
4.0.00.00	DESPESAS DE CAPITAL	0.000.000				19.000,00
4.4.00.00	INVESTIMENTOS	0.000.000			16.000,00	
4.4.90.00	APLICAÇÕES DIRETAS	0.000.000		16.000,00		
4.4.90.51	OBRAS E INSTALAÇÕES	0.001.01	6.000,00			
4.4.90.52	EQUIPAMENTOS E MATERIAL PERMANENTE	0.001.01	10.000,00			
4.6.00.00	AMORTIZAÇÃO DA DÍVIDA	0.000.000			3.000,00	
4.6.90.00	APLICAÇÕES DIRETAS	0.000.000		3.000,00		
4.6.90.71	PRINCIPAL DA DÍVIDA CONTRATUAL RESGATADA	0.001.01	3.000,00			
T O T A L						387.700,00



PREF. MUN. DE CABECEIRAS DO PIAUI
AV. FCO COSTA VELOSO, S/N - CNPJ:415222770001-61

Anexo 02
Page 2

NATUREZA DA DESPESA POR ORGÃO E UNIDADE

PODER		02 PODER EXECUTIVO				
ORGÃO		01 GABINETE DO PREFEITO				
UNIDADE		00 GABINETE DO PREFEITO				
Código	Especificação	F.R.	Elemento	Modalidade	Grupo	Categoria Econômica
3.0.00.00	DESPESAS CORRENTES	0.000.000				195.000,00
3.3.00.00	OUTRAS DESPESAS CORRENTES	0.000.000			195.000,00	
3.3.90.00	APLICAÇÕES DIRETAS	0.000.000		195.000,00		
3.3.90.14	DIÁRIAS - PESSOAL CIVIL	0.001.01	15.000,00			
3.3.90.30	MATERIAL DE CONSUMO	0.001.01	30.000,00			
3.3.90.31	PREMIAÇÕES CULTURAIS, ARTÍSTICAS, CIENTÍFICAS, DESP	0.001.01	15.000,00			
3.3.90.32	MATERIAL, BEM OU SERVIÇO PARA DISTRIBUIÇÃO GRATUITA	0.001.01	20.000,00			
3.3.90.33	PASSAGENS E DESPESAS COM LOCOMOÇÃO	0.001.01	10.000,00			
3.3.90.35	SERVIÇOS DE CONSULTORIA	0.001.01	20.000,00			
3.3.90.36	OUTROS SERVIÇOS DE TERCEIROS - PESSOA FÍSICA	0.001.01	35.000,00			
3.3.90.39	OUTROS SERVIÇOS DE TERCEIROS - PESSOA JURÍDICA	0.001.01	50.000,00			
4.0.00.00	DESPESAS DE CAPITAL	0.000.000				30.000,00
4.4.00.00	INVESTIMENTOS	0.000.000			30.000,00	
4.4.90.00	APLICAÇÕES DIRETAS	0.000.000		30.000,00		
4.4.90.52	EQUIPAMENTOS E MATERIAL PERMANENTE	0.001.01	30.000,00			
T O T A L						225.000,00



PREF. MUN. DE CABECEIRAS DO PIAUI
AV. FCO COSTA VELOSO, S/N - CNPJ:415222770001-61

Anexo 02
Page 3

NATUREZA DA DESPESA POR ORGÃO E UNIDADE

PODER						
ORGÃO						
UNIDADE						
Código	Especificação	F.R.	Elemento	Modalidade	Grupo	Categoria Econômica
02	PODER EXECUTIVO					
02	SECRETARIA MUNICIPAL DE ADMINISTRAÇÃO -SEMAD					
00	SECRETARIA MUNICIPAL DE ADMINISTRAÇÃO -SEMAD					
3.0.00.00	DESPESAS CORRENTES	0.000.000				1.070.743,40
3.1.00.00	PESSOAL E ENCARGOS SOCIAIS	0.000.000			138.200,00	
3.1.90.00	APLICAÇÕES DIRETAS	0.000.000		138.200,00		
3.1.90.04	CONTRATAÇÃO POR TEMPO DETERMINADO	0.001.01	1.200,00			
3.1.90.11	VENCIMENTOS E VANTAGENS FIXAS - PESSOAL CIVIL	0.001.01	111.000,00			
3.1.90.13	OBRIGAÇÕES PATRONAIS	0.001.01	21.000,00			
3.1.90.92	DESPESAS DE EXERCÍCIOS ANTERIORES	0.001.01	5.000,00			
3.3.00.00	OUTRAS DESPESAS CORRENTES	0.000.000			932.543,40	
3.3.90.00	APLICAÇÕES DIRETAS	0.000.000		932.543,40		
3.3.90.14	DIÁRIAS - PESSOAL CIVIL	0.001.01	30.000,00			
3.3.90.30	MATERIAL DE CONSUMO	0.001.01	202.800,00			
3.3.90.33	PASSAGENS E DESPESAS COM LOCOMOÇÃO	0.001.01	15.000,00			
3.3.90.35	SERVIÇOS DE CONSULTORIA	0.001.01	46.000,00			
3.3.90.36	OUTROS SERVIÇOS DE TERCEIROS - PESSOA FÍSICA	0.001.01	76.243,40			
3.3.90.39	OUTROS SERVIÇOS DE TERCEIROS - PESSOA JURÍDICA	0.001.01	552.500,00			
3.3.90.92	DESPESAS DE EXERCÍCIOS ANTERIORES	0.001.01	10.000,00			
4.0.00.00	DESPESAS DE CAPITAL	0.000.000				223.580,00
4.4.00.00	INVESTIMENTOS	0.000.000			213.580,00	
4.4.90.00	APLICAÇÕES DIRETAS	0.000.000		213.580,00		
4.4.90.51	OBRAS E INSTALAÇÕES	0.001.01	10.000,00			
4.4.90.51	OBRAS E INSTALAÇÕES	0.002.02	35.580,00			
4.4.90.51	OBRAS E INSTALAÇÕES	0.005.05	118.000,00			
4.4.90.52	EQUIPAMENTOS E MATERIAL PERMANENTE	0.001.01	50.000,00			
4.5.00.00	INVERSÕES FINANCEIRAS	0.000.000			10.000,00	
4.5.90.00	APLICAÇÕES DIRETAS	0.000.000		10.000,00		
4.5.90.61	AQUISIÇÃO DE IMÓVEIS	0.001.01	10.000,00			
T O T A L						1.294.323,40



PREF. MUN. DE CABECEIRAS DO PIAUI
AV. FCO COSTA VELOSO, S/N - CNPJ:415222770001-61

Anexo 02
Page 4

NATUREZA DA DESPESA POR ORGÃO E UNIDADE

PODER						
ORGÃO						
UNIDADE						
Código	Especificação	F.R.	Elemento	Modalidade	Grupo	Categoria Econômica
02	PODER EXECUTIVO					
03	SECRETARIA MUNICIPAL DE FINANÇAS -SEMFIN					
00	SECRETARIA MUNICIPAL DE FINANÇAS -SEMFIN					
3.0.00.00	DESPESAS CORRENTES	0.000.000				289.600,00
3.1.00.00	PESSOAL E ENCARGOS SOCIAIS	0.000.000			43.800,00	
3.1.90.00	APLICAÇÕES DIRETAS	0.000.000		43.800,00		
3.1.90.04	CONTRATAÇÃO POR TEMPO DETERMINADO	0.001.01	1.100,00			
3.1.90.11	VENCIMENTOS E VANTAGENS FIXAS - PESSOAL CIVIL	0.001.01	30.000,00			
3.1.90.13	OBRIGAÇÕES PATRONAIS	0.001.01	6.300,00			
3.1.90.16	OUTRAS DESPESAS VARIÁVEIS - PESSOAL CIVIL	0.001.01	1.400,00			
3.1.90.92	DESPESAS DE EXERCÍCIOS ANTERIORES	0.001.01	5.000,00			
3.2.00.00	JUROS E ENCARGOS DA DÍVIDA	0.000.000			10.000,00	
3.2.90.00	APLICAÇÕES DIRETAS	0.000.000		10.000,00		
3.2.90.21	JUROS SOBRE A DÍVIDA POR CONTRATO	0.001.01	10.000,00			
3.3.00.00	OUTRAS DESPESAS CORRENTES	0.000.000			235.800,00	
3.3.50.00	TRANSFERÊNCIAS A INSTITUIÇÕES PRIVADAS SEM FINS LUCRATIVOS	0.000.000		10.000,00		
3.3.50.41	CONTRIBUIÇÕES	0.001.01	10.000,00			
3.3.90.00	APLICAÇÕES DIRETAS	0.000.000		225.800,00		
3.3.90.14	DIÁRIAS - PESSOAL CIVIL	0.001.01	10.000,00			
3.3.90.30	MATERIAL DE CONSUMO	0.001.01	10.000,00			
3.3.90.33	PASSAGENS E DESPESAS COM LOCOMOÇÃO	0.001.01	10.000,00			
3.3.90.35	SERVIÇOS DE CONSULTORIA	0.001.01	10.000,00			
3.3.90.36	OUTROS SERVIÇOS DE TERCEIROS - PESSOA FÍSICA	0.001.01	10.000,00			
3.3.90.39	OUTROS SERVIÇOS DE TERCEIROS - PESSOA JURÍDICA	0.001.01	53.500,00			
3.3.90.47	OBRIGAÇÕES TRIBUTÁRIAS E CONTRIBUTIVAS	0.001.01	112.300,00			
3.3.90.93	INDENIZAÇÕES E RESTITUIÇÕES	0.001.01	10.000,00			
4.0.00.00	DESPESAS DE CAPITAL	0.000.000				23.000,00
4.4.00.00	INVESTIMENTOS	0.000.000			10.000,00	
4.4.90.00	APLICAÇÕES DIRETAS	0.000.000		10.000,00		
4.4.90.52	EQUIPAMENTOS E MATERIAL PERMANENTE	0.001.01	10.000,00			
4.6.00.00	AMORTIZAÇÃO DA DÍVIDA	0.000.000			13.000,00	
4.6.90.00	APLICAÇÕES DIRETAS	0.000.000		13.000,00		
4.6.90.71	PRINCIPAL DA DÍVIDA CONTRATUAL RESGATADA	0.001.01	13.000,00			
T O T A L						312.600,00



PREF. MUN. DE CABECEIRAS DO PIAUI
AV. FCO COSTA VELOSO, S/N - CNPJ:415222770001-61

Anexo 02
Page 5

NATUREZA DA DESPESA POR ORGÃO E UNIDADE

PODER		02 PODER EXECUTIVO				
ORGÃO		04 CONTROLADORIA GERAL DO MUNICÍPIO-CONGE				
UNIDADE		00 CONTROLADORIA GERAL DO MUNICÍPIO-CONGE				
Código	Especificação	F.R.	Elemento	Modalidade	Grupo	Categoria Econômica
3.0.00.00	DESPESAS CORRENTES	0.000.000				84.200,00
3.1.00.00	PESSOAL E ENCARGOS SOCIAIS	0.000.000			32.200,00	
3.1.90.00	APLICAÇÕES DIRETAS	0.000.000		32.200,00		
3.1.90.04	CONTRATAÇÃO POR TEMPO DETERMINADO	0.001.01	1.200,00			
3.1.90.11	VENCIMENTOS E VANTAGENS FIXAS - PESSOAL CIVIL	0.001.01	30.000,00			
3.1.90.16	OUTRAS DESPESAS VARIÁVEIS - PESSOAL CIVIL	0.001.01	1.000,00			
3.3.00.00	OUTRAS DESPESAS CORRENTES	0.000.000			52.000,00	
3.3.90.00	APLICAÇÕES DIRETAS	0.000.000		52.000,00		
3.3.90.14	DIÁRIAS - PESSOAL CIVIL	0.001.01	8.000,00			
3.3.90.30	MATERIAL DE CONSUMO	0.001.01	13.000,00			
3.3.90.33	PASSAGENS E DESPESAS COM LOCOMOÇÃO	0.001.01	2.000,00			
3.3.90.35	SERVIÇOS DE CONSULTORIA	0.001.01	12.000,00			
3.3.90.36	OUTROS SERVIÇOS DE TERCEIROS - PESSOA FÍSICA	0.001.01	7.000,00			
3.3.90.39	OUTROS SERVIÇOS DE TERCEIROS - PESSOA JURÍDICA	0.001.01	10.000,00			
4.0.00.00	DESPESAS DE CAPITAL	0.000.000				10.000,00
4.4.00.00	INVESTIMENTOS	0.000.000			10.000,00	
4.4.90.00	APLICAÇÕES DIRETAS	0.000.000		10.000,00		
4.4.90.52	EQUIPAMENTOS E MATERIAL PERMANENTE	0.001.01	10.000,00			
TOTAL						94.200,00



PREF. MUN. DE CABECEIRAS DO PIAUI
AV. FCO COSTA VELOSO, S/N - CNPJ:415222770001-61

Anexo 02
Page 6

NATUREZA DA DESPESA POR ORGÃO E UNIDADE

PODER		02 PODER EXECUTIVO				
ORGÃO		05 SECRETARIA MUN. DE PLANEJAMENTO E GESTÃO-SEMPLANG				
UNIDADE		00 SECRETARIA MUNICIPAL DE PLAN. E GESTÃO-SEMPLANG				
Código	Especificação	F.R.	Elemento	Modalidade	Grupo	Categoria Econômica
3.0.00.00	DESPESAS CORRENTES	0.000.000				89.200,00
3.1.00.00	PESSOAL E ENCARGOS SOCIAIS	0.000.000			26.200,00	
3.1.90.00	APLICAÇÕES DIRETAS	0.000.000		26.200,00		
3.1.90.04	CONTRATAÇÃO POR TEMPO DETERMINADO	0.001.01	1.000,00			
3.1.90.11	VENCIMENTOS E VANTAGENS FIXAS - PESSOAL CIVIL	0.001.01	20.000,00			
3.1.90.13	OBRIGAÇÕES PATRONAIS	0.001.01	4.200,00			
3.1.90.16	OUTRAS DESPESAS VARIÁVEIS - PESSOAL CIVIL	0.001.01	1.000,00			
3.3.00.00	OUTRAS DESPESAS CORRENTES	0.000.000			63.000,00	
3.3.90.00	APLICAÇÕES DIRETAS	0.000.000		63.000,00		
3.3.90.14	DIÁRIAS - PESSOAL CIVIL	0.001.01	5.000,00			
3.3.90.30	MATERIAL DE CONSUMO	0.001.01	10.000,00			
3.3.90.33	PASSAGENS E DESPESAS COM LOCOMOÇÃO	0.001.01	5.000,00			
3.3.90.35	SERVIÇOS DE CONSULTORIA	0.001.01	20.000,00			
3.3.90.36	OUTROS SERVIÇOS DE TERCEIROS - PESSOA FÍSICA	0.001.01	8.000,00			
3.3.90.39	OUTROS SERVIÇOS DE TERCEIROS - PESSOA JURÍDICA	0.001.01	15.000,00			
4.0.00.00	DESPESAS DE CAPITAL	0.000.000				10.000,00
4.4.00.00	INVESTIMENTOS	0.000.000			10.000,00	
4.4.90.00	APLICAÇÕES DIRETAS	0.000.000		10.000,00		
4.4.90.52	EQUIPAMENTOS E MATERIAL PERMANENTE	0.001.01	10.000,00			
TOTAL						99.200,00



PREF. MUN. DE CABECEIRAS DO PIAUI
AV. FCO COSTA VELOSO, S/N - CNPJ:415222770001-61

Anexo 02
Page 7

NATUREZA DA DESPESA POR ORGÃO E UNIDADE

Código	Especificação	F.R.	Elemento	Modalidade	Grupo	Categoria Econômica
PODER	02 PODER EXECUTIVO					
ORGÃO	06 SECRETARIA MUNICIPAL DE SAÚDE-SEMS					
UNIDADE	00 SECRETARIA MUNICIPAL DE SAÚDE - SEMS					
3.0.00.00	DESPESAS CORRENTES	0.000.000				189.650,00
3.1.00.00	PESSOAL E ENCARGOS SOCIAIS	0.000.000			46.650,00	
3.1.90.00	APLICAÇÕES DIRETAS	0.000.000		46.650,00		
3.1.90.04	CONTRATAÇÃO POR TEMPO DETERMINADO	0.001.01	1.500,00			
3.1.90.04	CONTRATAÇÃO POR TEMPO DETERMINADO	0.010.10	5.000,00			
3.1.90.11	VENCIMENTOS E VANTAGENS FIXAS - PESSOAL CIVIL	0.001.01	5.000,00			
3.1.90.11	VENCIMENTOS E VANTAGENS FIXAS - PESSOAL CIVIL	0.010.10	10.000,00			
3.1.90.13	OBRIGAÇÕES PATRONAIS	0.001.01	1.150,00			
3.1.90.13	OBRIGAÇÕES PATRONAIS	0.010.10	2.000,00			
3.1.90.16	OUTRAS DESPESAS VARIÁVEIS - PESSOAL CIVIL	0.001.01	4.000,00			
3.1.90.16	OUTRAS DESPESAS VARIÁVEIS - PESSOAL CIVIL	0.010.10	7.000,00			
3.1.90.92	DESPESAS DE EXERCÍCIOS ANTERIORES	0.001.01	4.000,00			
3.1.90.92	DESPESAS DE EXERCÍCIOS ANTERIORES	0.010.10	7.000,00			
3.3.00.00	OUTRAS DESPESAS CORRENTES	0.000.000			143.000,00	
3.3.90.00	APLICAÇÕES DIRETAS	0.000.000		143.000,00		
3.3.90.14	DIÁRIAS - PESSOAL CIVIL	0.001.01	10.000,00			
3.3.90.14	DIÁRIAS - PESSOAL CIVIL	0.010.10	7.000,00			
3.3.90.30	MATERIAL DE CONSUMO	0.001.01	20.000,00			
3.3.90.30	MATERIAL DE CONSUMO	0.010.10	8.000,00			
3.3.90.32	MATERIAL, BEM OU SERVIÇO PARA DISTRIBUIÇÃO GRATUITA	0.001.01	8.000,00			
3.3.90.32	MATERIAL, BEM OU SERVIÇO PARA DISTRIBUIÇÃO GRATUITA	0.010.10	8.000,00			
3.3.90.33	PASSAGENS E DESPESAS COM LOCOMOÇÃO	0.001.01	10.000,00			
3.3.90.33	PASSAGENS E DESPESAS COM LOCOMOÇÃO	0.010.10	8.000,00			
3.3.90.35	SERVIÇOS DE CONSULTORIA	0.001.01	8.000,00			
3.3.90.35	SERVIÇOS DE CONSULTORIA	0.010.10	8.000,00			
3.3.90.36	OUTROS SERVIÇOS DE TERCEIROS - PESSOA FÍSICA	0.001.01	8.000,00			
3.3.90.36	OUTROS SERVIÇOS DE TERCEIROS - PESSOA FÍSICA	0.010.10	8.000,00			
3.3.90.39	OUTROS SERVIÇOS DE TERCEIROS - PESSOA JURÍDICA	0.001.01	8.000,00			
3.3.90.39	OUTROS SERVIÇOS DE TERCEIROS - PESSOA JURÍDICA	0.010.10	8.000,00			
3.3.90.92	DESPESAS DE EXERCÍCIOS ANTERIORES	0.001.01	8.000,00			
3.3.90.92	DESPESAS DE EXERCÍCIOS ANTERIORES	0.010.10	8.000,00			
4.0.00.00	DESPESAS DE CAPITAL	0.000.000				98.000,00
4.4.00.00	INVESTIMENTOS	0.000.000			98.000,00	
4.4.90.00	APLICAÇÕES DIRETAS	0.000.000		98.000,00		
4.4.90.52	EQUIPAMENTOS E MATERIAL PERMANENTE	0.001.01	13.000,00			
4.4.90.52	EQUIPAMENTOS E MATERIAL PERMANENTE	0.010.10	85.000,00			
TOTAL						287.650,00



PREF. MUN. DE CABECEIRAS DO PIAUÍ

AV. FCO COSTA VELOSO, S/N - CNPJ:415222770001-61

Anexo 02

Page 8

NATUREZA DA DESPESA POR ORGÃO E UNIDADE

PODER		02 PODER EXECUTIVO				
ORGÃO		07 SECRETARIA MUNICIPAL DE EDUCAÇÃO E CULTURA-SEMEC				
UNIDADE		00 SECRETARIA MUNICIPAL DE EDUCAÇÃO E CULTURA-SEMEC				
Código	Especificação	F.R.	Elemento	Modalidade	Grupo	Categoria Econômica
3.0.00.00	DESPESAS CORRENTES	0.000.000				770.890,00
3.1.00.00	PESSOAL E ENCARGOS SOCIAIS	0.000.000			113.770,00	
3.1.90.00	APLICAÇÕES DIRETAS	0.000.000		113.770,00		
3.1.90.04	CONTRATAÇÃO POR TEMPO DETERMINADO	0.001.01	9.600,00			
3.1.90.04	CONTRATAÇÃO POR TEMPO DETERMINADO	0.008.08	11.000,00			
3.1.90.11	VENCIMENTOS E VANTAGENS FIXAS - PESSOAL CIVIL	0.001.01	34.000,00			
3.1.90.11	VENCIMENTOS E VANTAGENS FIXAS - PESSOAL CIVIL	0.008.08	15.500,00			
3.1.90.13	OBRIGAÇÕES PATRONAIS	0.001.01	3.525,00			
3.1.90.13	OBRIGAÇÕES PATRONAIS	0.008.08	9.145,00			
3.1.90.16	OUTRAS DESPESAS VARIÁVEIS - PESSOAL CIVIL	0.001.01	4.000,00			
3.1.90.16	OUTRAS DESPESAS VARIÁVEIS - PESSOAL CIVIL	0.008.08	7.000,00			
3.1.90.92	DESPESAS DE EXERCÍCIOS ANTERIORES	0.001.01	10.000,00			
3.1.90.92	DESPESAS DE EXERCÍCIOS ANTERIORES	0.008.08	10.000,00			
3.3.00.00	OUTRAS DESPESAS CORRENTES	0.000.000			657.120,00	
3.3.90.00	APLICAÇÕES DIRETAS	0.000.000		657.120,00		
3.3.90.14	DIÁRIAS - PESSOAL CIVIL	0.001.01	18.500,00			
3.3.90.14	DIÁRIAS - PESSOAL CIVIL	0.008.08	7.500,00			
3.3.90.18	AUXÍLIO FINANCEIRO A ESTUDANTES	0.001.01	6.000,00			
3.3.90.18	AUXÍLIO FINANCEIRO A ESTUDANTES	0.008.08	1.000,00			
3.3.90.30	MATERIAL DE CONSUMO	0.001.01	186.000,00			
3.3.90.30	MATERIAL DE CONSUMO	0.008.08	32.500,00			
3.3.90.31	PREMIAÇÕES CULTURAIS, ARTÍSTICAS, CIENTÍFICAS, DESP	0.001.01	2.500,00			
3.3.90.32	MATERIAL, BEM OU SERVIÇO PARA DISTRIBUIÇÃO GRATUIT	0.001.01	9.500,00			
3.3.90.32	MATERIAL, BEM OU SERVIÇO PARA DISTRIBUIÇÃO GRATUIT	0.008.08	2.000,00			
3.3.90.33	PASSAGENS E DESPESAS COM LOCOMOÇÃO	0.001.01	32.500,00			
3.3.90.33	PASSAGENS E DESPESAS COM LOCOMOÇÃO	0.008.08	7.500,00			
3.3.90.36	OUTROS SERVIÇOS DE TERCEIROS - PESSOA FÍSICA	0.001.01	53.600,00			
3.3.90.36	OUTROS SERVIÇOS DE TERCEIROS - PESSOA FÍSICA	0.008.08	23.300,00			
3.3.90.39	OUTROS SERVIÇOS DE TERCEIROS - PESSOA JURÍDICA	0.001.01	92.100,00			
3.3.90.39	OUTROS SERVIÇOS DE TERCEIROS - PESSOA JURÍDICA	0.008.08	158.000,00			
3.3.90.92	DESPESAS DE EXERCÍCIOS ANTERIORES	0.001.01	13.000,00			
3.3.90.92	DESPESAS DE EXERCÍCIOS ANTERIORES	0.008.08	11.620,00			
4.0.00.00	DESPESAS DE CAPITAL	0.000.000				816.497,00
4.4.00.00	INVESTIMENTOS	0.000.000			811.497,00	
4.4.90.00	APLICAÇÕES DIRETAS	0.000.000		811.497,00		
4.4.90.51	OBRAS E INSTALAÇÕES	0.001.01	132.000,00			
4.4.90.51	OBRAS E INSTALAÇÕES	0.002.02	80.050,00			
4.4.90.51	OBRAS E INSTALAÇÕES	0.005.05	332.500,00			
4.4.90.51	OBRAS E INSTALAÇÕES	0.008.08	37.000,00			
4.4.90.52	EQUIPAMENTOS E MATERIAL PERMANENTE	0.001.01	71.500,00			
4.4.90.52	EQUIPAMENTOS E MATERIAL PERMANENTE	0.008.08	158.447,00			
4.5.00.00	INVERSÕES FINANCEIRAS	0.000.000			5.000,00	
4.5.90.00	APLICAÇÕES DIRETAS	0.000.000		5.000,00		
4.5.90.61	AQUISIÇÃO DE IMÓVEIS	0.001.01	4.000,00			
4.5.90.61	AQUISIÇÃO DE IMÓVEIS	0.008.08	1.000,00			



PREF. MUN. DE CABECEIRAS DO PIAUÍ
AV. FCO COSTA VELOSO, S/N - CNPJ:415222770001-61

Anexo 02
Page 9

NATUREZA DA DESPESA POR ORGÃO E UNIDADE

PODER	02 PODER EXECUTIVO					
ORGÃO	07 SECRETARIA MUNICIPAL DE EDUCAÇÃO E CULTURA-SEMEC					
UNIDADE	00 SECRETARIA MUNICIPAL DE EDUCAÇÃO E CULTURA-SEMEC					
Código	Especificação	F.R.	Elemento	Modalidade	Grupo	Categoria Econômica
TOTAL						1.587.387,00



PREF. MUN. DE CABECEIRAS DO PIAUÍ
AV. FCO COSTA VELOSO, S/N - CNPJ:415222770001-61

Anexo 02
Page 10

NATUREZA DA DESPESA POR ORGÃO E UNIDADE

PODER	02 PODER EXECUTIVO					
ORGÃO	07 SECRETARIA MUNICIPAL DE EDUCAÇÃO E CULTURA-SEMEC					
UNIDADE	01 FUNDEB - FUND.MANUT.E DESENV.EDUC.BAS. E VAL.DOS P.DA EDUCAC					
Código	Especificação	F.R.	Elemento	Modalidade	Grupo	Categoria Econômica
3.0.00.00	DESPESAS CORRENTES	0.000.000				5.394.494,00
3.1.00.00	PESSOAL E ENCARGOS SOCIAIS	0.000.000			5.074.394,00	
3.1.90.00	APLICAÇÕES DIRETAS	0.000.000		5.074.394,00		
3.1.90.04	CONTRATAÇÃO POR TEMPO DETERMINADO	0.009.09	107.000,00			
3.1.90.11	VENCIMENTOS E VANTAGENS FIXAS - PESSOAL CIVIL	0.009.09	4.101.992,43			
3.1.90.13	OBRIGAÇÕES PATRONAIS	0.009.09	860.351,57			
3.1.90.16	OUTRAS DESPESAS VARIÁVEIS - PESSOAL CIVIL	0.009.09	2.050,00			
3.1.90.92	DESPESAS DE EXERCÍCIOS ANTERIORES	0.009.09	3.000,00			
3.3.00.00	OUTRAS DESPESAS CORRENTES	0.000.000			320.100,00	
3.3.90.00	APLICAÇÕES DIRETAS	0.000.000		320.100,00		
3.3.90.14	DIÁRIAS - PESSOAL CIVIL	0.009.09	3.400,00			
3.3.90.30	MATERIAL DE CONSUMO	0.009.09	147.300,00			
3.3.90.33	PASSAGENS E DESPESAS COM LOCOMOÇÃO	0.009.09	32.000,00			
3.3.90.35	SERVIÇOS DE CONSULTORIA	0.009.09	3.000,00			
3.3.90.36	OUTROS SERVIÇOS DE TERCEIROS - PESSOA FÍSICA	0.009.09	39.000,00			
3.3.90.39	OUTROS SERVIÇOS DE TERCEIROS - PESSOA JURÍDICA	0.009.09	85.000,00			
3.3.90.49	AUXÍLIO TRANSPORTE	0.009.09	3.500,00			
3.3.90.92	DESPESAS DE EXERCÍCIOS ANTERIORES	0.009.09	6.900,00			
4.0.00.00	DESPESAS DE CAPITAL	0.000.000				25.800,00
4.4.00.00	INVESTIMENTOS	0.000.000			25.800,00	
4.4.90.00	APLICAÇÕES DIRETAS	0.000.000		25.800,00		
4.4.90.51	OBRAS E INSTALAÇÕES	0.009.09	13.200,00			
4.4.90.52	EQUIPAMENTOS E MATERIAL PERMANENTE	0.009.09	12.600,00			
TOTAL						5.420.294,00



PREF. MUN. DE CABECEIRAS DO PIAUÍ
AV. FCO COSTA VELOSO, S/N - CNPJ:415222770001-61

Anexo 02
Page 11

NATUREZA DA DESPESA POR ORGÃO E UNIDADE

Código	Especificação	F.R.	Elemento	Modalidade	Grupo	Categoria Econômica
PODER 02 PODER EXECUTIVO						
ORGÃO 08 SECRETARIA MUN. DE OBRAS E SERVIÇOS PUBLICOS-SEMOSP						
UNIDADE 00 SECRETARIA MUN. DE OBRAS E SERVIÇOS PUBLICOS-SEMOSP						
3.0.00.00	DESPESAS CORRENTES	0.000.000				319.000,00
3.1.00.00	PESSOAL E ENCARGOS SOCIAIS	0.000.000			22.700,00	
3.1.90.00	APLICAÇÕES DIRETAS	0.000.000		22.700,00		
3.1.90.04	CONTRATAÇÃO POR TEMPO DETERMINADO	0.001.01	1.200,00			
3.1.90.11	VENCIMENTOS E VANTAGENS FIXAS - PESSOAL CIVIL	0.001.01	20.000,00			
3.1.90.16	OUTRAS DESPESAS VARIÁVEIS - PESSOAL CIVIL	0.001.01	1.500,00			
3.3.00.00	OUTRAS DESPESAS CORRENTES	0.000.000			296.300,00	
3.3.90.00	APLICAÇÕES DIRETAS	0.000.000		296.300,00		
3.3.90.14	DIÁRIAS - PESSOAL CIVIL	0.001.01	1.500,00			
3.3.90.30	MATERIAL DE CONSUMO	0.001.01	39.700,00			
3.3.90.33	PASSAGENS E DESPESAS COM LOCOMOÇÃO	0.001.01	13.500,00			
3.3.90.35	SERVIÇOS DE CONSULTORIA	0.001.01	1.000,00			
3.3.90.36	OUTROS SERVIÇOS DE TERCEIROS - PESSOA FÍSICA	0.001.01	84.400,00			
3.3.90.39	OUTROS SERVIÇOS DE TERCEIROS - PESSOA JURÍDICA	0.001.01	156.200,00			
4.0.00.00	DESPESAS DE CAPITAL	0.000.000				2.824.250,00
4.4.00.00	INVESTIMENTOS	0.000.000			2.804.250,00	
4.4.90.00	APLICAÇÕES DIRETAS	0.000.000		2.804.250,00		
4.4.90.51	OBRAS E INSTALAÇÕES	0.001.01	200.600,00			
4.4.90.51	OBRAS E INSTALAÇÕES	0.002.02	421.250,00			
4.4.90.51	OBRAS E INSTALAÇÕES	0.005.05	2.122.000,00			
4.4.90.52	EQUIPAMENTOS E MATERIAL PERMANENTE	0.001.01	60.400,00			
4.5.00.00	INVERSOES FINANCEIRAS	0.000.000			20.000,00	
4.5.90.00	APLICAÇÕES DIRETAS	0.000.000		20.000,00		
4.5.90.61	AQUISIÇÃO DE IMÓVEIS	0.001.01	20.000,00			
T O T A L						3.143.250,00



PREF. MUN. DE CABECEIRAS DO PIAUÍ
AV. FCO COSTA VELOSO, S/N - CNPJ:415222770001-61

Anexo 02
Page 12

NATUREZA DA DESPESA POR ORGÃO E UNIDADE

Código	Especificação	F.R.	Elemento	Modalidade	Grupo	Categoria Econômica
PODER 02 PODER EXECUTIVO						
ORGÃO 09 SECRETARIA MUN. DE ASSISTENCIA SOCIAL-SEMAS						
UNIDADE 00 SECRETARIA MUNICIPAL DE ASSISTENCIA SOCIAL						
3.0.00.00	DESPESAS CORRENTES	0.000.000				44.100,00
3.1.00.00	PESSOAL E ENCARGOS SOCIAIS	0.000.000			19.100,00	
3.1.90.00	APLICAÇÕES DIRETAS	0.000.000		19.100,00		
3.1.90.04	CONTRATAÇÃO POR TEMPO DETERMINADO	0.001.01	1.500,00			
3.1.90.11	VENCIMENTOS E VANTAGENS FIXAS - PESSOAL CIVIL	0.001.01	10.000,00			
3.1.90.13	OBRIGAÇÕES PATRONAIS	0.001.01	1.100,00			
3.1.90.16	OUTRAS DESPESAS VARIÁVEIS - PESSOAL CIVIL	0.001.01	1.500,00			
3.1.90.92	DESPESAS DE EXERCÍCIOS ANTERIORES	0.001.01	5.000,00			
3.3.00.00	OUTRAS DESPESAS CORRENTES	0.000.000			25.000,00	
3.3.90.00	APLICAÇÕES DIRETAS	0.000.000		25.000,00		
3.3.90.14	DIÁRIAS - PESSOAL CIVIL	0.001.01	1.500,00			
3.3.90.30	MATERIAL DE CONSUMO	0.001.01	5.000,00			
3.3.90.32	MATERIAL, BEM OU SERVIÇO PARA DISTRIBUIÇÃO GRATUITA	0.001.01	1.500,00			
3.3.90.33	PASSAGENS E DESPESAS COM LOCOMOÇÃO	0.001.01	5.000,00			
3.3.90.36	OUTROS SERVIÇOS DE TERCEIROS - PESSOA FÍSICA	0.001.01	5.000,00			
3.3.90.39	OUTROS SERVIÇOS DE TERCEIROS - PESSOA JURÍDICA	0.001.01	2.000,00			
3.3.90.92	DESPESAS DE EXERCÍCIOS ANTERIORES	0.001.01	5.000,00			
4.0.00.00	DESPESAS DE CAPITAL	0.000.000				2.000,00
4.4.00.00	INVESTIMENTOS	0.000.000			2.000,00	
4.4.90.00	APLICAÇÕES DIRETAS	0.000.000		2.000,00		
4.4.90.52	EQUIPAMENTOS E MATERIAL PERMANENTE	0.001.01	2.000,00			
T O T A L						46.100,00



PREF. MUN. DE CABECEIRAS DO PIAUÍ
AV. FCO COSTA VELOSO, S/N - CNPJ:415222770001-61

Anexo 02
Page 13

NATUREZA DA DESPESA POR ORGÃO E UNIDADE

PODER 02 PODER EXECUTIVO						
ORGÃO 10 SECRETARIA MUN.DA JUVENTUDE ESPORTE E TURISMO-SEMJET						
UNIDADE 00 SECRETARIA MUN.DA JUVENTUDE ESPORTE E TURISMO-SEMJET						
Código	Especificação	F.R.	Elemento	Modalidade	Grupo	Categoria Econômica
3.0.00.00	DESPESAS CORRENTES	0.000.000				18.100,00
3.1.00.00	PESSOAL E ENCARGOS SOCIAIS	0.000.000			5.000,00	
3.1.90.00	APLICAÇÕES DIRETAS	0.000.000		5.000,00		
3.1.90.04	CONTRATAÇÃO POR TEMPO DETERMINADO	0.001.01	2.000,00			
3.1.90.11	VENCIMENTOS E VANTAGENS FIXAS - PESSOAL CIVIL	0.001.01	2.000,00			
3.1.90.16	OUTRAS DESPESAS VARIÁVEIS - PESSOAL CIVIL	0.001.01	1.000,00			
3.3.00.00	OUTRAS DESPESAS CORRENTES	0.000.000			13.100,00	
3.3.90.00	APLICAÇÕES DIRETAS	0.000.000		13.100,00		
3.3.90.14	DIÁRIAS - PESSOAL CIVIL	0.001.01	1.200,00			
3.3.90.30	MATERIAL DE CONSUMO	0.001.01	1.500,00			
3.3.90.31	PREMIAÇÕES CULTURAIS, ARTÍSTICAS, CIENTÍFICAS, DESP	0.001.01	1.200,00			
3.3.90.32	MATERIAL, BEM OU SERVIÇO PARA DISTRIBUIÇÃO GRATUITA	0.001.01	1.200,00			
3.3.90.36	OUTROS SERVIÇOS DE TERCEIROS - PESSOA FÍSICA	0.001.01	3.500,00			
3.3.90.39	OUTROS SERVIÇOS DE TERCEIROS - PESSOA JURÍDICA	0.001.01	4.500,00			
4.0.00.00	DESPESAS DE CAPITAL	0.000.000				283.285,60
4.4.00.00	INVESTIMENTOS	0.000.000			283.285,60	
4.4.90.00	APLICAÇÕES DIRETAS	0.000.000		283.285,60		
4.4.90.51	OBRAS E INSTALAÇÕES	0.001.01	6.000,00			
4.4.90.51	OBRAS E INSTALAÇÕES	0.002.02	46.700,00			
4.4.90.51	OBRAS E INSTALAÇÕES	0.005.05	228.285,60			
4.4.90.52	EQUIPAMENTOS E MATERIAL PERMANENTE	0.001.01	2.300,00			
TOTAL						301.385,60



PREF. MUN. DE CABECEIRAS DO PIAUÍ
AV. FCO COSTA VELOSO, S/N - CNPJ:415222770001-61

Anexo 02
Page 14

NATUREZA DA DESPESA POR ORGÃO E UNIDADE

PODER 02 PODER EXECUTIVO						
ORGÃO 11 SECRETARIA MUNICIPAL DE COMUNICAÇÃO SOCIAL-SEMCS						
UNIDADE 00 SECRETARIA MUNICIPAL DE COMUNICAÇÃO SOCIAL-SEMCS						
Código	Especificação	F.R.	Elemento	Modalidade	Grupo	Categoria Econômica
3.0.00.00	DESPESAS CORRENTES	0.000.000				144.500,00
3.1.00.00	PESSOAL E ENCARGOS SOCIAIS	0.000.000			4.500,00	
3.1.90.00	APLICAÇÕES DIRETAS	0.000.000		4.500,00		
3.1.90.04	CONTRATAÇÃO POR TEMPO DETERMINADO	0.001.01	1.500,00			
3.1.90.11	VENCIMENTOS E VANTAGENS FIXAS - PESSOAL CIVIL	0.001.01	2.000,00			
3.1.90.16	OUTRAS DESPESAS VARIÁVEIS - PESSOAL CIVIL	0.001.01	1.000,00			
3.3.00.00	OUTRAS DESPESAS CORRENTES	0.000.000			140.000,00	
3.3.90.00	APLICAÇÕES DIRETAS	0.000.000		140.000,00		
3.3.90.14	DIÁRIAS - PESSOAL CIVIL	0.001.01	20.000,00			
3.3.90.30	MATERIAL DE CONSUMO	0.001.01	20.000,00			
3.3.90.31	PREMIAÇÕES CULTURAIS, ARTÍSTICAS, CIENTÍFICAS, DESP	0.001.01	20.000,00			
3.3.90.33	PASSAGENS E DESPESAS COM LOCOMOÇÃO	0.001.01	20.000,00			
3.3.90.35	SERVIÇOS DE CONSULTORIA	0.001.01	20.000,00			
3.3.90.36	OUTROS SERVIÇOS DE TERCEIROS - PESSOA FÍSICA	0.001.01	20.000,00			
3.3.90.39	OUTROS SERVIÇOS DE TERCEIROS - PESSOA JURÍDICA	0.001.01	20.000,00			
4.0.00.00	DESPESAS DE CAPITAL	0.000.000				20.000,00
4.4.00.00	INVESTIMENTOS	0.000.000			20.000,00	
4.4.90.00	APLICAÇÕES DIRETAS	0.000.000		20.000,00		
4.4.90.52	EQUIPAMENTOS E MATERIAL PERMANENTE	0.001.01	20.000,00			
TOTAL						164.500,00



PREF. MUN. DE CABECEIRAS DO PIAUÍ
AV. FCO COSTA VELOSO, S/N - CNPJ:415222770001-61

Anexo 02
Page 15

NATUREZA DA DESPESA POR ORGÃO E UNIDADE

Código	Especificação	F.R.	Elemento	Modalidade	Grupo	Categoria Econômica
PODER	02 PODER EXECUTIVO					
ORGÃO	12 SECRET. MUN. DE DESENV.RURAL E MEIO AMBIENTE-SEMDRMA					
UNIDADE	00 SECRET. MUN. DE DESENV.RURAL E MEIO AMBIENTE-SEMDRMA					
3.0.00.00	DESPESAS CORRENTES	0.000.000				127.160,00
3.1.00.00	PESSOAL E ENCARGOS SOCIAIS	0.000.000			10.500,00	
3.1.90.00	APLICAÇÕES DIRETAS	0.000.000		10.500,00		
3.1.90.04	CONTRATAÇÃO POR TEMPO DETERMINADO	0.001.01	1.500,00			
3.1.90.11	VENCIMENTOS E VANTAGENS FIXAS - PESSOAL CIVIL	0.001.01	2.000,00			
3.1.90.16	OUTRAS DESPESAS VARIÁVEIS - PESSOAL CIVIL	0.001.01	2.000,00			
3.1.90.92	DESPESAS DE EXERCÍCIOS ANTERIORES	0.001.01	5.000,00			
3.3.00.00	OUTRAS DESPESAS CORRENTES	0.000.000			116.660,00	
3.3.90.00	APLICAÇÕES DIRETAS	0.000.000		116.660,00		
3.3.90.14	DIÁRIAS - PESSOAL CIVIL	0.001.01	1.800,00			
3.3.90.30	MATERIAL DE CONSUMO	0.001.01	35.200,00			
3.3.90.32	MATERIAL, BEM OU SERVIÇO PARA DISTRIBUIÇÃO GRATUITA	0.001.01	2.000,00			
3.3.90.33	PASSAGENS E DESPESAS COM LOCOMOÇÃO	0.001.01	8.500,00			
3.3.90.35	SERVIÇOS DE CONSULTORIA	0.001.01	2.100,00			
3.3.90.36	OUTROS SERVIÇOS DE TERCEIROS - PESSOA FÍSICA	0.001.01	35.660,00			
3.3.90.39	OUTROS SERVIÇOS DE TERCEIROS - PESSOA JURÍDICA	0.001.01	29.400,00			
3.3.90.92	DESPESAS DE EXERCÍCIOS ANTERIORES	0.001.01	2.000,00			
4.0.00.00	DESPESAS DE CAPITAL	0.000.000				349.200,00
4.4.00.00	INVESTIMENTOS	0.000.000			347.700,00	
4.4.90.00	APLICAÇÕES DIRETAS	0.000.000		347.700,00		
4.4.90.51	OBRAS E INSTALAÇÕES	0.001.01	24.500,00			
4.4.90.51	OBRAS E INSTALAÇÕES	0.002.02	45.200,00			
4.4.90.51	OBRAS E INSTALAÇÕES	0.005.05	240.000,00			
4.4.90.52	EQUIPAMENTOS E MATERIAL PERMANENTE	0.001.01	38.000,00			
4.5.00.00	INVERSOES FINANCEIRAS	0.000.000			1.500,00	
4.5.90.00	APLICAÇÕES DIRETAS	0.000.000		1.500,00		
4.5.90.61	AQUISIÇÃO DE IMÓVEIS	0.001.01	1.500,00			
TOTAL						476.360,00



PREF. MUN. DE CABECEIRAS DO PIAUÍ
AV. FCO COSTA VELOSO, S/N - CNPJ:415222770001-61

Anexo 02
Page 16

NATUREZA DA DESPESA POR ORGÃO E UNIDADE

Código	Especificação	F.R.	Elemento	Modalidade	Grupo	Categoria Econômica
PODER	02 PODER EXECUTIVO					
ORGÃO	13 SECRETARIA MUNICIPAL DE HABITAÇÃO - SEMHAB					
UNIDADE	00 SECRETARIA MUNICIPAL DE HABITAÇÃO - SEMHAB					
3.0.00.00	DESPESAS CORRENTES	0.000.000				47.400,00
3.1.00.00	PESSOAL E ENCARGOS SOCIAIS	0.000.000			18.500,00	
3.1.90.00	APLICAÇÕES DIRETAS	0.000.000		18.500,00		
3.1.90.04	CONTRATAÇÃO POR TEMPO DETERMINADO	0.001.01	7.000,00			
3.1.90.11	VENCIMENTOS E VANTAGENS FIXAS - PESSOAL CIVIL	0.001.01	8.000,00			
3.1.90.16	OUTRAS DESPESAS VARIÁVEIS - PESSOAL CIVIL	0.001.01	3.500,00			
3.3.00.00	OUTRAS DESPESAS CORRENTES	0.000.000			28.900,00	
3.3.90.00	APLICAÇÕES DIRETAS	0.000.000		28.900,00		
3.3.90.14	DIÁRIAS - PESSOAL CIVIL	0.001.01	3.500,00			
3.3.90.30	MATERIAL DE CONSUMO	0.001.01	3.500,00			
3.3.90.33	PASSAGENS E DESPESAS COM LOCOMOÇÃO	0.001.01	7.000,00			
3.3.90.36	OUTROS SERVIÇOS DE TERCEIROS - PESSOA FÍSICA	0.001.01	7.400,00			
3.3.90.39	OUTROS SERVIÇOS DE TERCEIROS - PESSOA JURÍDICA	0.001.01	7.500,00			
4.0.00.00	DESPESAS DE CAPITAL	0.000.000				478.700,00
4.4.00.00	INVESTIMENTOS	0.000.000			478.700,00	
4.4.90.00	APLICAÇÕES DIRETAS	0.000.000		478.700,00		
4.4.90.51	OBRAS E INSTALAÇÕES	0.001.01	52.000,00			
4.4.90.51	OBRAS E INSTALAÇÕES	0.002.02	92.700,00			
4.4.90.51	OBRAS E INSTALAÇÕES	0.005.05	330.000,00			
4.4.90.52	EQUIPAMENTOS E MATERIAL PERMANENTE	0.001.01	4.000,00			
TOTAL						526.100,00



PREF. MUN. DE CABECEIRAS DO PIAUI
AV. FCO COSTA VELOSO, S/N - CNPJ:415222770001-61

Anexo 02
Page 17

NATUREZA DA DESPESA POR ORGÃO E UNIDADE

Código	Especificação	F.R.	Elemento	Modalidade	Grupo	Categoria Econômica
PODER	02 PODER EXECUTIVO					
ORGÃO	14 FUNDO MUNICIPAL DE SAUDE					
UNIDADE	00 FUNDO MUNICIPAL DE SAUDE					
3.0.00.00	DESPESAS CORRENTES	0.000.000				1.966.100,00
3.1.00.00	PESSOAL E ENCARGOS SOCIAIS	0.000.000			859.000,00	
3.1.90.00	APLICAÇÕES DIRETAS	0.000.000		859.000,00		
3.1.90.04	CONTRATAÇÃO POR TEMPO DETERMINADO	0.001.01	75.000,00			
3.1.90.04	CONTRATAÇÃO POR TEMPO DETERMINADO	0.010.10	49.000,00			
3.1.90.11	VENCIMENTOS E VANTAGENS FIXAS - PESSOAL CIVIL	0.001.01	372.000,00			
3.1.90.11	VENCIMENTOS E VANTAGENS FIXAS - PESSOAL CIVIL	0.010.10	234.000,00			
3.1.90.13	OBRIGAÇÕES PATRONAIS	0.001.01	21.500,00			
3.1.90.13	OBRIGAÇÕES PATRONAIS	0.010.10	43.000,00			
3.1.90.16	OUTRAS DESPESAS VARIÁVEIS - PESSOAL CIVIL	0.001.01	23.000,00			
3.1.90.16	OUTRAS DESPESAS VARIÁVEIS - PESSOAL CIVIL	0.010.10	32.500,00			
3.1.90.92	DESPESAS DE EXERCÍCIOS ANTERIORES	0.001.01	3.000,00			
3.1.90.92	DESPESAS DE EXERCÍCIOS ANTERIORES	0.010.10	6.000,00			
3.3.00.00	OUTRAS DESPESAS CORRENTES	0.000.000			1.107.100,00	
3.3.90.00	APLICAÇÕES DIRETAS	0.000.000		1.107.100,00		
3.3.90.14	DIÁRIAS - PESSOAL CIVIL	0.001.01	35.500,00			
3.3.90.14	DIÁRIAS - PESSOAL CIVIL	0.010.10	33.500,00			
3.3.90.30	MATERIAL DE CONSUMO	0.001.01	307.000,00			
3.3.90.30	MATERIAL DE CONSUMO	0.010.10	165.500,00			
3.3.90.32	MATERIAL, BEM OU SERVIÇO PARA DISTRIBUIÇÃO GRATUITA	0.001.01	44.000,00			
3.3.90.32	MATERIAL, BEM OU SERVIÇO PARA DISTRIBUIÇÃO GRATUITA	0.010.10	34.000,00			
3.3.90.33	PASSAGENS E DESPESAS COM LOCOMOÇÃO	0.001.01	45.000,00			
3.3.90.33	PASSAGENS E DESPESAS COM LOCOMOÇÃO	0.010.10	35.000,00			
3.3.90.35	SERVIÇOS DE CONSULTORIA	0.001.01	14.000,00			
3.3.90.35	SERVIÇOS DE CONSULTORIA	0.010.10	22.000,00			
3.3.90.36	OUTROS SERVIÇOS DE TERCEIROS - PESSOA FÍSICA	0.001.01	103.000,00			
3.3.90.36	OUTROS SERVIÇOS DE TERCEIROS - PESSOA FÍSICA	0.010.10	50.000,00			
3.3.90.39	OUTROS SERVIÇOS DE TERCEIROS - PESSOA JURÍDICA	0.001.01	83.500,00			
3.3.90.39	OUTROS SERVIÇOS DE TERCEIROS - PESSOA JURÍDICA	0.010.10	122.100,00			
3.3.90.92	DESPESAS DE EXERCÍCIOS ANTERIORES	0.001.01	3.000,00			
3.3.90.92	DESPESAS DE EXERCÍCIOS ANTERIORES	0.010.10	10.000,00			
4.0.00.00	DESPESAS DE CAPITAL	0.000.000				389.850,00
4.4.00.00	INVESTIMENTOS	0.000.000			389.850,00	
4.4.90.00	APLICAÇÕES DIRETAS	0.000.000		389.850,00		
4.4.90.51	OBRAS E INSTALAÇÕES	0.001.01	11.000,00			
4.4.90.51	OBRAS E INSTALAÇÕES	0.002.02	26.350,00			
4.4.90.51	OBRAS E INSTALAÇÕES	0.005.05	150.000,00			
4.4.90.51	OBRAS E INSTALAÇÕES	0.010.10	115.000,00			
4.4.90.52	EQUIPAMENTOS E MATERIAL PERMANENTE	0.001.01	24.000,00			
4.4.90.52	EQUIPAMENTOS E MATERIAL PERMANENTE	0.010.10	63.500,00			
TOTAL						2.355.950,00



PREF. MUN. DE CABECEIRAS DO PIAUÍ

AV. FCO COSTA VELOSO, S/N - CNPJ:415222770001-61

Anexo 02
Page 18

NATUREZA DA DESPESA POR ORGÃO E UNIDADE

PODER		02 PODER EXECUTIVO				
ORGÃO		15 FUNDO MUNICIPAL DE ASSISTENCIA SOCIAL				
UNIDADE		00 FUNDO MUNICIPAL DE ASSISTENCIA SOCIAL				
Código	Especificação	F.R.	Elemento	Modalidade	Grupo	Categoria Econômica
3.0.00.00	DESPESAS CORRENTES	0.000.000				366.500,00
3.1.00.00	PESSOAL E ENCARGOS SOCIAIS	0.000.000			122.750,00	
3.1.90.00	APLICAÇÕES DIRETAS	0.000.000		122.750,00		
3.1.90.04	CONTRATAÇÃO POR TEMPO DETERMINADO	0.001.01	12.000,00			
3.1.90.04	CONTRATAÇÃO POR TEMPO DETERMINADO	0.003.03	3.000,00			
3.1.90.11	VENCIMENTOS E VANTAGENS FIXAS - PESSOAL CIVIL	0.001.01	56.500,00			
3.1.90.11	VENCIMENTOS E VANTAGENS FIXAS - PESSOAL CIVIL	0.003.03	26.500,00			
3.1.90.13	OBRIGAÇÕES PATRONAIS	0.001.01	12.000,00			
3.1.90.13	OBRIGAÇÕES PATRONAIS	0.003.03	5.750,00			
3.1.90.16	OUTRAS DESPESAS VARIÁVEIS - PESSOAL CIVIL	0.001.01	1.500,00			
3.1.90.16	OUTRAS DESPESAS VARIÁVEIS - PESSOAL CIVIL	0.003.03	500,00			
3.1.90.92	DESPESAS DE EXERCÍCIOS ANTERIORES	0.001.01	4.000,00			
3.1.90.92	DESPESAS DE EXERCÍCIOS ANTERIORES	0.003.03	1.000,00			
3.3.00.00	OUTRAS DESPESAS CORRENTES	0.000.000			243.750,00	
3.3.90.00	APLICAÇÕES DIRETAS	0.000.000		243.750,00		
3.3.90.04	CONTRATAÇÃO POR TEMPO DETERMINADO	0.001.01	1.500,00			
3.3.90.04	CONTRATAÇÃO POR TEMPO DETERMINADO	0.003.03	500,00			
3.3.90.08	OUTROS BENEFÍCIOS ASSISTENCIAIS DO SERVIDOR E DO M	0.001.01	5.000,00			
3.3.90.08	OUTROS BENEFÍCIOS ASSISTENCIAIS DO SERVIDOR E DO M	0.003.03	500,00			
3.3.90.14	DIÁRIAS - PESSOAL CIVIL	0.001.01	8.000,00			
3.3.90.14	DIÁRIAS - PESSOAL CIVIL	0.003.03	1.500,00			
3.3.90.30	MATERIAL DE CONSUMO	0.001.01	54.500,00			
3.3.90.30	MATERIAL DE CONSUMO	0.003.03	13.500,00			
3.3.90.31	PREMIAÇÕES CULTURAIS, ARTÍSTICAS, CIENTÍFICAS, DESP	0.001.01	1.500,00			
3.3.90.31	PREMIAÇÕES CULTURAIS, ARTÍSTICAS, CIENTÍFICAS, DESP	0.003.03	500,00			
3.3.90.32	MATERIAL, BEM OU SERVIÇO PARA DISTRIBUIÇÃO GRATUITA	0.001.01	21.000,00			
3.3.90.32	MATERIAL, BEM OU SERVIÇO PARA DISTRIBUIÇÃO GRATUITA	0.003.03	7.500,00			
3.3.90.33	PASSAGENS E DESPESAS COM LOCOMOÇÃO	0.001.01	18.500,00			
3.3.90.33	PASSAGENS E DESPESAS COM LOCOMOÇÃO	0.003.03	5.500,00			
3.3.90.35	SERVIÇOS DE CONSULTORIA	0.001.01	3.000,00			
3.3.90.35	SERVIÇOS DE CONSULTORIA	0.003.03	1.000,00			
3.3.90.36	OUTROS SERVIÇOS DE TERCEIROS - PESSOA FÍSICA	0.001.01	33.000,00			
3.3.90.36	OUTROS SERVIÇOS DE TERCEIROS - PESSOA FÍSICA	0.003.03	11.250,00			
3.3.90.39	OUTROS SERVIÇOS DE TERCEIROS - PESSOA JURÍDICA	0.001.01	32.500,00			
3.3.90.39	OUTROS SERVIÇOS DE TERCEIROS - PESSOA JURÍDICA	0.003.03	13.500,00			
3.3.90.48	OUTROS AUXÍLIOS FINANCEIROS A PESSOA FÍSICA	0.001.01	1.500,00			
3.3.90.48	OUTROS AUXÍLIOS FINANCEIROS A PESSOA FÍSICA	0.003.03	500,00			
3.3.90.48	OUTROS AUXÍLIOS FINANCEIROS A PESSOA FÍSICA	3.001.01	1.500,00			
3.3.90.48	OUTROS AUXÍLIOS FINANCEIROS A PESSOA FÍSICA	3.003.03	500,00			
3.3.90.92	DESPESAS DE EXERCÍCIOS ANTERIORES	0.001.01	5.000,00			
3.3.90.92	DESPESAS DE EXERCÍCIOS ANTERIORES	0.003.03	1.000,00			
4.0.00.00	DESPESAS DE CAPITAL	0.000.000				41.500,00
4.4.00.00	INVESTIMENTOS	0.000.000			29.500,00	
4.4.90.00	APLICAÇÕES DIRETAS	0.000.000		29.500,00		
4.4.90.51	OBRAS E INSTALAÇÕES	0.001.01	2.000,00			
4.4.90.51	OBRAS E INSTALAÇÕES	0.003.03	500,00			



PREF. MUN. DE CABECEIRAS DO PIAUI
AV. FCO COSTA VELOSO, S/N - CNPJ:415222770001-61

Anexo 02
Page 19

NATUREZA DA DESPESA POR ORGÃO E UNIDADE

Código	Especificação	F.R.	Elemento	Modalidade	Grupo	Categoria Econômica
PODER	02 PODER EXECUTIVO					
ORGÃO	15 FUNDO MUNICIPAL DE ASSISTENCIA SOCIAL					
UNIDADE	00 FUNDO MUNICIPAL DE ASSISTENCIA SOCIAL					
4.4.90.52	EQUIPAMENTOS E MATERIAL PERMANENTE	0.001.01	20.000,00			
4.4.90.52	EQUIPAMENTOS E MATERIAL PERMANENTE	0.003.03	7.000,00			
4.5.00.00	INVERSÕES FINANCEIRAS	0.000.000			12.000,00	
4.5.90.00	APLICAÇÕES DIRETAS	0.000.000		12.000,00		
4.5.90.61	AQUISIÇÃO DE IMÓVEIS	0.001.01	12.000,00			
TOTAL						408.000,00



PREF. MUN. DE CABECEIRAS DO PIAUI
AV. FCO COSTA VELOSO, S/N - CNPJ:415222770001-61

Anexo 02
Page 20

NATUREZA DA DESPESA POR ORGÃO E UNIDADE

Código	Especificação	F.R.	Elemento	Modalidade	Grupo	Categoria Econômica
PODER	90 RESERVA DE CONTIGENCIA					
ORGÃO	99 RESERVA DE CONTIGENCIA					
UNIDADE	99 RESERVA DE CONTIGENCIA					
9.0.00.00	RESERVA DE CONTINGÊNCIA	0.000.000				70.000,00
9.9.00.00	RESERVA DE CONTINGÊNCIA	0.000.000			70.000,00	
9.9.99.00	Reserva de Contingência	0.000.000		70.000,00		
9.9.99.99	RESERVA DE CONTINGÊNCIA	0.001.01	70.000,00			
TOTAL						70.000,00
TOTAL GERAL						17.200.000,00



PREF. MUN. DE CABECEIRAS DO PIAUI
AV. FCO COSTA VELOSO, S/N - CNPJ:415222770001-61

Anexo 06
Page 1

PROGRAMA DE TRABALHO
(Inc.II, § 2º, Art.2º)

01 PODER LEGISLATIVO					
01 CÂMARA MUNICIPAL					
Código	Especificação	Operação Especial	Projetos	Atividades	T o t a l
01	Legislativa		14.000,00	370.700,00	384.700,00
01	031 Ação Legislativa		14.000,00	370.700,00	384.700,00
01	031 0002 ADMINISTRAÇÃO LEGISLATIVA		14.000,00	370.700,00	384.700,00
01.031.0002.1001.0000	REFORMA E/OU EQUIPAMENTI DO PREDIO DA CAMARA		8.000,00		8.000,00
01.031.0002.1002.0000	AQUISIÇÃO DE VEICULO AUTOMOTOR		6.000,00		6.000,00
01.031.0002.2001.0000	MANUTENCAO DOS ENCARGOS DA CAMARA MUNICIPAL			356.700,00	356.700,00
01.031.0002.2002.0000	PUBLICACAO DE ATOS DO PODER LEGISLATIVO			2.000,00	2.000,00
01.031.0002.2004.0000	CONTRIBUICAO A ASSOCIACAO DE VEREADORES			2.000,00	2.000,00
01.031.0002.2005.0000	ASSINATURA DE INFORMATIVOS, REVISTAS E JORNAIS			2.000,00	2.000,00
01.031.0002.2006.0000	MANUTENCAO DOS ENC. DO CONTROLE INTERNO EXTERNO			8.000,00	8.000,00
28	Encargos Especiais	3.000,00			3.000,00
28	841 Refinanciamento da Dívida Interna	3.000,00			3.000,00
28	841 0013 OPERAÇÃO E ENCARGOS ESPECIAIS	3.000,00			3.000,00
28.841.0013.0001.0000	Encargos com o Parcelamento de Dívida Interna	3.000,00			3.000,00
TOTAL		3.000,00	14.000,00	370.700,00	387.700,00

CABECEIRAS DO PIAUÍ

LOA 2014

**PREF. MUN. DE CABECEIRAS DO PIAUI**

AV. FCO COSTA VELOSO, S/N - CNPJ:415222770001-61

Anexo 06

Page 2

PROGRAMA DE TRABALHO

(Inc. II, § 2º, Art. 2º)

02 PODER EXECUTIVO					
01 GABINETE DO PREFEITO					
Código	Espe cificação	Operação Especial	Projetos	Atividades	T o t a l
04	Administração		10.000,00	215.000,00	225.000,00
04	122 Administração Geral		10.000,00	215.000,00	225.000,00
04	122 0001 GESTÃO POLÍTICA ADMINISTRATIVA		10.000,00	215.000,00	225.000,00
04.122.0001.1002.0000	AQUISICAO DE VEICULO AUTOMOTOR		10.000,00		10.000,00
04.122.0001.2007.0000	MANUTENÇÃO DOS ENCARGOS DO GABINETE			110.000,00	110.000,00
04.122.0001.2009.0000	PUBLICAÇÕES DE ATOS DO GABINETE DO PREFEITO			15.000,00	15.000,00
04.122.0001.2080.0000	PROMOCOES, RECEPCOES E SOLENIIDADES			90.000,00	90.000,00
TOTAL		0,00	10.000,00	215.000,00	225.000,00

**PREF. MUN. DE CABECEIRAS DO PIAUI**

AV. FCO COSTA VELOSO, S/N - CNPJ:415222770001-61

Anexo 06

Page 3

PROGRAMA DE TRABALHO

(Inc. II, § 2º, Art. 2º)

02 PODER EXECUTIVO					
02 SECRETARIA MUNICIPAL DE ADMINISTRAÇÃO -SEMAD					
Código	Espe cificação	Operação Especial	Projetos	Atividades	T o t a l
04	Administração		183.580,00	1.107.743,40	1.291.323,40
04	122 Administração Geral		183.580,00	1.107.743,40	1.291.323,40
04	122 0001 GESTÃO POLÍTICA ADMINISTRATIVA			1.077.743,40	1.077.743,40
04.122.0001.2005.0000	ASSINATURA DE INFORMATIVOS, REVISTAS E JORNAIS			31.000,00	31.000,00
04.122.0001.2008.0000	ENCARGOS COMA APPM			20.000,00	20.000,00
04.122.0001.2011.0000	ENCARGOS COMA JUNTA DO SERVIÇO MILITAR			89.243,40	89.243,40
04.122.0001.2012.0000	MANUTENÇÃO DA SECRETARIA DE ADMINISTRAÇÃO E FINANÇAS			896.500,00	896.500,00
04.122.0001.2081.0000	MANUT. DO ALMOX E CONTR. PATRIMONIAL			41.000,00	41.000,00
04	122 0003 MODERNIZAÇÃO GOVERNAMENTAL			30.000,00	30.000,00
04.122.0003.2078.0000	ENCARGOS COMA MODERNIZAÇÃO ADMINISTRATIVA			30.000,00	30.000,00
04	122 0004 DESENVOLVIMENTO E EXPANSÃO URBANA		173.580,00		173.580,00
04.122.0004.1057.0000	CONSTR. AMPLE/OU REFORMA DA SEC. DE ADMINISTRAÇÃO		173.580,00		173.580,00
04	122 0023 BENS IMOVEIS		10.000,00		10.000,00
04.122.0023.1040.0000	AQUISICAO DE IMOVEIS		10.000,00		10.000,00
24	Comunicações			3.000,00	3.000,00
24	721 Comunicações Postais			3.000,00	3.000,00
24	721 0001 GESTÃO POLÍTICA ADMINISTRATIVA			3.000,00	3.000,00
24.721.0001.2014.0000	MANUTENÇÃO DOS SERVIÇOS POSTAIS			3.000,00	3.000,00
TOTAL		0,00	183.580,00	1.110.743,40	1.294.323,40



PREF. MUN. DE CABECEIRAS DO PIAUÍ
AV. FCO COSTA VELOSO, S/N - CNPJ:415222770001-61

Anexo 06
Page 4

PROGRAMA DE TRABALHO
(Inc.II, § 2º, Art.2º)

02 PODER EXECUTIVO					
03 SECRETARIA MUNICIPAL DE FINANÇAS-SEMFIN					
Código	Especificação	Operação Especial	Projetos	Atividades	T o t a l
04	Administração			187.300,00	187.300,00
04	123 Administração Financeira			187.300,00	187.300,00
04	123 0001 GESTÃO POLÍTICA ADMINISTRATIVA			187.300,00	187.300,00
04.123.0001.2010.0000	MANUTENÇÃO DOS ENC. DA SECRETARIA DE FINANÇAS			187.300,00	187.300,00
28	Encargos Especiais	13.000,00			13.000,00
28	841 Refinanciamento da Dívida Interna	13.000,00			13.000,00
28	841 0013 OPERAÇÃO E ENCARGOS ESPECIAIS	13.000,00			13.000,00
28.841.0013.0001.0000	Encargos com o Parcelamento de Dívida Interna	13.000,00			13.000,00
28	846 Outros Encargos Especiais	112.300,00			112.300,00
28	846 0001 GESTÃO POLÍTICA ADMINISTRATIVA	112.300,00			112.300,00
28.846.0001.0002.0000	Encargos com o PASEP	112.300,00			112.300,00
TOTAL		125.300,00	0,00	187.300,00	312.600,00



PREF. MUN. DE CABECEIRAS DO PIAUÍ
AV. FCO COSTA VELOSO, S/N - CNPJ:415222770001-61

Anexo 06
Page 5

PROGRAMA DE TRABALHO
(Inc.II, § 2º, Art.2º)

02 PODER EXECUTIVO					
04 CONTROLADORIA GERAL DO MUNICÍPIO-CONGE					
Código	Especificação	Operação Especial	Projetos	Atividades	T o t a l
04	Administração			28.000,00	28.000,00
04	122 Administração Geral			28.000,00	28.000,00
04	122 0001 GESTÃO POLÍTICA ADMINISTRATIVA			28.000,00	28.000,00
04.122.0001.2018.0000	QUALIFICACAO, TREIN., E CAP. DE RECURSOS HUMANOS			28.000,00	28.000,00
04	124 Controle Interno			66.200,00	66.200,00
04	124 0001 GESTÃO POLÍTICA ADMINISTRATIVA			66.200,00	66.200,00
04.124.0001.2120.0000	MANUTENÇÃO DA CONTROLADORIA GERAL DO MUNICÍPIO			66.200,00	66.200,00
TOTAL		0,00	0,00	94.200,00	94.200,00



PREF. MUN. DE CABECEIRAS DO PIAUÍ
AV. FCO COSTA VELOSO, S/N - CNPJ:415222770001-61

Anexo 06
Page 6

PROGRAMA DE TRABALHO
(Inc.II, § 2º, Art.2º)

02 PODER EXECUTIVO					
05 SECRETARIA MUN. DE PLANEJAMENTO E GESTÃO-SEMPLANG					
Código	Especificação	Operação Especial	Projetos	Atividades	T o t a l
04	Administração			99.200,00	99.200,00
04	122 Administração Geral			99.200,00	99.200,00
04	122 0001 GESTÃO POLÍTICA ADMINISTRATIVA			99.200,00	99.200,00
04.122.0001.2121.0000	MANUTENÇÃO DA SECRETARIA DE PLANEJAMENTO			99.200,00	99.200,00
TOTAL		0,00	0,00	99.200,00	99.200,00



PREF. MUN. DE CABECEIRAS DO PIAUI
AV. FCO COSTA VELOSO, S/N - CNPJ:415222770001-61

Ane xo 06
Page 7

PROGRAMA DE TRABALHO
(Inc.II, § 2º, Art.2º)

02 PODER EXECUTIVO					
06 SECRETARIA MUNICIPAL DE SAÚDE-SEMS					
Código	Especificação	Operação Especial	Projetos	Atividades	Total
10	Saúde		80.000,00	207.650,00	287.650,00
10	301	Atenção Básica	80.000,00	207.650,00	287.650,00
10	301	0030	SAÚDE E ATENÇÃO BÁSICA	207.650,00	287.650,00
10.301.0030.1041.0000	AQUISICAO DE VEICULO AUTOMOTOR		80.000,00		80.000,00
10.301.0030.2032.0000	MANUTENÇÃO DA SECRETARIA MUNICIPAL DE SAÚDE			207.650,00	207.650,00
TOTAL		0,00	80.000,00	207.650,00	287.650,00



PREF. MUN. DE CABECEIRAS DO PIAUI
AV. FCO COSTA VELOSO, S/N - CNPJ:415222770001-61

Ane xo 06
Page 8

PROGRAMA DE TRABALHO
(Inc.II, § 2º, Art.2º)

02 PODER EXECUTIVO						
07 SECRETARIA MUNICIPAL DE EDUCAÇÃO E CULTURA-SEMEC						
Código	Especificação	Operação Especial	Projetos	Atividades	Total	
12	Educação		346.547,00	5.388.261,57	5.734.808,57	
12	361	Ensino Fundamental	346.547,00	5.388.261,57	5.734.808,57	
12	361	0004	DESENVOLVIMENTO E EXPANSÃO URBANA	58.500,00	58.500,00	
12.361.0004.1049.0000	CONSTR.AMPL.RECUP. DE UNIDADES ESCOLARES - 40%		5.300,00		5.300,00	
12.361.0004.1059.0000	CONSTR.AMPL. E/OU REFORMA DA SEC. DE EDUCAÇÃO		43.200,00		43.200,00	
12.361.0004.1063.0000	CONSTRUÇÃO E OU/RECUP. DE QUADRAS DE ESPORTES		10.000,00		10.000,00	
12	361	0023	BENS IMOVEIS	5.000,00	5.000,00	
12.361.0023.1048.0000	AQUISICAO DE IMOVEIS		5.000,00		5.000,00	
12	361	0031	RECURSOS HIDRÍCOS E SANEAMENTO AMBIENTAL	16.000,00	16.000,00	
12.361.0031.1006.0000	PERFURAÇÕES DE POÇOS EM UNIDADE ESCOLAR		16.000,00		16.000,00	
12	361	0036	MELHORIA E DESENVOLVIMENTO DO ENSINO BÁSICO	267.047,00	5.388.261,57	5.655.308,57
12.361.0036.1002.0000	AQUISICAO DE VEICULO AUTOMOTOR		40.000,00		40.000,00	
12.361.0036.1005.0000	AQUISIÇÃO DE TRANSPORTE ESCOLAR		111.047,00		111.047,00	
12.361.0036.1007.0000	CONSTR.AMPL.RECUPERAÇÃO DE UNIDADES ESCOLARES		116.000,00		116.000,00	
12.361.0036.2017.0000	ADMINISTRAÇÃO DO SISTEMA MUNICIPAL DE ENSINO			97.900,00	97.900,00	
12.361.0036.2019.0000	MANUTENÇÃO DO TRANSPORTE ESCOLAR			137.500,00	137.500,00	
12.361.0036.2021.0000	ENCARGOS COM O ENSINO FUNDAMENTAL			287.250,00	287.250,00	
12.361.0036.2022.0000	MANUT.DESENV.ENSINO FUND.MAGISTÉRIO - FUNDEB /60%			2.829.511,57	2.829.511,57	
12.361.0036.2023.0000	MANUT. DOS ENCARGOS ADMINIST. - FUNDEB 40%			1.958.700,00	1.958.700,00	
12.361.0036.2024.0000	MANUTENÇÃO DO PROGRAMA DA MERENDA ESCOLAR			22.000,00	22.000,00	
12.361.0036.2026.0000	PROGRAMA DE DISTRIBUIÇÃO DE BOLSAS DE ESTUDOS			7.000,00	7.000,00	
12.361.0036.2087.0000	MANUTENÇÃO DO PDDE			22.000,00	22.000,00	
12.361.0036.2094.0000	AQUISIÇÃO DE LIVROS			9.000,00	9.000,00	
12.361.0036.2116.0000	QUALIFICAÇÃO TREN. E CAP. DE PROFESSORES 60%			6.000,00	6.000,00	
12.361.0036.2117.0000	QUALIFICAÇÃO TREN. E CAP. DE SERVIDORES 40%			6.400,00	6.400,00	
12.361.0036.2118.0000	IMPLANTAÇÃO E/OU MANUT. DO LAB. DE INFORMÁTICA			5.000,00	5.000,00	
12	362	Ensino Médio		35.500,00	35.500,00	
12	362	0036	MELHORIA E DESENVOLVIMENTO DO ENSINO BÁSICO	35.500,00	35.500,00	
12.362.0036.2027.0000	MANUTENÇÃO DO ENSINO MÉDIO			35.500,00	35.500,00	
12	364	Ensino Superior		4.000,00	4.000,00	
12	364	0036	MELHORIA E DESENVOLVIMENTO DO ENSINO BÁSICO	4.000,00	4.000,00	
12.364.0036.2028.0000	ENCARGOS COM O ENSINO SUPERIOR			4.000,00	4.000,00	
12	365	Educação Infantil		685.002,43	685.002,43	



PREF. MUN. DE CABECEIRAS DO PIAUÍ
AV. FCO COSTA VELOSO, S/N - CNPJ:415222770001-61

Anexo 06
Page 9

PROGRAMA DE TRABALHO

(Inc. II, § 2º, Art. 2º)

02 PODER EXECUTIVO					
07 SECRETARIA MUNICIPAL DE EDUCAÇÃO E CULTURA-SEMEC					
Código	Especificação	Operação Especial	Projetos	Atividades	T o t a l
12 365 0036	MELHORIA E DESENVOLVIMENTO DO ENSINO BÁSICO			685.002,43	685.002,43
12.365.0036.2029.0000	MANUTENÇÃO DOS ENC. EDUCAÇÃO INFANTIL - FUNDEB 40%			23.050,00	23.050,00
12.365.0036.2077.0000	MANUTENÇÃO DOS ENC. DA EDUC. INFANTIL 60%			581.332,43	581.332,43
12.365.0036.2105.0000	MANUTENÇÃO DOS ENC. COM A EDUCAÇÃO INFANTIL			80.620,00	80.620,00
12 366	Educação de Jovens e Adultos			77.620,00	77.620,00
12 366 0036	MELHORIA E DESENVOLVIMENTO DO ENSINO BÁSICO			77.620,00	77.620,00
12.366.0036.2106.0000	MANUTENÇÃO DOS ENCARGOS COM A EDUC. DE JOVENS E ADULTOS			77.620,00	77.620,00
13	Cultura		139.350,00	11.200,00	150.550,00
13 392	Difusão Cultural		139.350,00	11.200,00	150.550,00
13 392 0004	DESENVOLVIMENTO E EXPANSÃO URBANA		139.350,00		139.350,00
13.392.0004.1008.0000	CONSTRUÇÃO DE BIBLIOTECA		139.350,00		139.350,00
13 392 0005	INCENTIVO À CULTURA			11.200,00	11.200,00
13.392.0005.2030.0000	APOIO AO MOVIMENTO DE DIFUSÃO CULTURAL			11.200,00	11.200,00
27	Desporto e Lazer		298.200,00	13.500,00	311.700,00
27 812	Desporto Comunitário		298.200,00	13.500,00	311.700,00
27 812 0004	DESENVOLVIMENTO E EXPANSÃO URBANA		298.200,00		298.200,00
27.812.0004.1009.0000	CONSTR. E/OU RECUP. DE QUADRAS DE ESPORTES		146.850,00		146.850,00
27.812.0004.1010.0000	CONSTRUÇÃO E RECUPERAÇÃO DE CAMPOS DE FUTEBOL		151.350,00		151.350,00
27 812 0008	FOMENTO DO SETOR ESPORTIVO			13.500,00	13.500,00
27.812.0008.2031.0000	MANUTENÇÃO DO DESPORTO AMADOR			13.500,00	13.500,00
27 813	Lazer			8.500,00	8.500,00
27 813 0008	FOMENTO DO SETOR ESPORTIVO			8.500,00	8.500,00
27.813.0008.2082.0000	MANUTENCAO DAS ATIVIDADES DE LAZER			8.500,00	8.500,00
TOTAL		0,00	784.097,00	6.223.584,00	7.007.681,00

**PREF. MUN. DE CABECEIRAS DO PIAUÍ**

AV. FCO COSTA VELOSO, S/N - CNPJ:41522770001-61

Anexo 06

Page 10

PROGRAMA DE TRABALHO

(Inc. II, § 2º, Art. 2º)

02 PODER EXECUTIVO**08 SECRETARIA MUN. DE OBRAS E SERVIÇOS PÚBLICOS-SEMOSP**

Código	Especificação	Operação Especial	Projetos	Atividades	T o t a l
04	Administração		344.400,00	20.000,00	364.400,00
04	122 Administração Geral		344.400,00	20.000,00	364.400,00
04	122 0004 DESENVOLVIMENTO E EXPANSÃO URBANA		344.400,00		344.400,00
04.122.0004.1003.0000	REFORMA AMPLIAÇÃO E EQUIP. DO PRÉDIO DA PREFEITURA		172.850,00		172.850,00
04.122.0004.1060.0000	CONSTR.AMPL E/OU REFORMA DA SEC. DE OBRAS		171.550,00		171.550,00
04	122 0023 BENS IMOVEIS			20.000,00	20.000,00
04.122.0023.2084.0000	AQUISICAO DE IMOVEIS			20.000,00	20.000,00
11	Trabalho		137.750,00		137.750,00
11	334 Fomento ao Trabalho		137.750,00		137.750,00
11	334 0004 DESENVOLVIMENTO E EXPANSÃO URBANA		137.750,00		137.750,00
11.334.0004.1017.0000	CONSTRUÇÃO DE LAVANDERIAS PÚBLICAS		137.750,00		137.750,00
15	Urbanismo		270.500,00		270.500,00
15	451 Infra-Estrutura Urbana		270.500,00		270.500,00
15	451 0004 DESENVOLVIMENTO E EXPANSÃO URBANA		270.500,00		270.500,00
15.451.0004.1018.0000	RECUP. E OU CONTRUÇÃO DE PRAÇAS E JARDINS		132.750,00		132.750,00
15.451.0004.1019.0000	ABERTURA DE RUAS E AVENIDAS		137.750,00		137.750,00
15	452 Serviços Urbanos		134.350,00	236.100,00	370.450,00
15	452 0001 GESTÃO POLÍTICA ADMINISTRATIVA			129.100,00	129.100,00
15.452.0001.2075.0000	MANUTENÇÃO DA SEC. DE OBRAS E SERV.URBANOS			129.100,00	129.100,00
15	452 0004 DESENVOLVIMENTO E EXPANSÃO URBANA			107.000,00	107.000,00
15.452.0004.2069.0000	ENCARGOS COM A LIMPEZA PÚBLICA			107.000,00	107.000,00
15	452 0021 SERVIÇOS FUNERARIOS		134.350,00		134.350,00
15.452.0021.1021.0000	CONSTRUÇÃO E/OU RECUPERAÇÃO DE CEMITÉRIOS		134.350,00		134.350,00
17	Saneamento		616.050,00		616.050,00
17	511 Saneamento Básico Rural		616.050,00		616.050,00
17	511 0031 RECURSOS HIDRÍCOS E SANEAMENTO AMBIENTAL		616.050,00		616.050,00
17.511.0031.1024.0000	CONSTR. E/OU AMPL. DO SISTEMA DE ABASTEC. D'AGUA		343.350,00		343.350,00
17.511.0031.1025.0000	CONSTR., RECUPERAÇÃO DE AÇUDES E BARRAGENS		137.350,00		137.350,00
17.511.0031.1026.0000	CONSTRUÇÃO DE POÇOS E CHAFARIZES		135.350,00		135.350,00
17	512 Saneamento Básico Urbano		720.400,00	34.900,00	755.300,00
17	512 0004 DESENVOLVIMENTO E EXPANSÃO URBANA		197.350,00		197.350,00
17.512.0004.1029.0000	CONSTRUÇÃO E/OU RECUP. DE CALÇAMENTO		197.350,00		197.350,00
17	512 0031 RECURSOS HIDRÍCOS E SANEAMENTO AMBIENTAL		523.050,00	34.900,00	557.950,00
17.512.0031.1015.0000	CONSTRUÇÃO DE FOSSAS SÉPTICAS		116.000,00		116.000,00
17.512.0031.1027.0000	CONSTRUÇÃO DE GALERIAS		137.350,00		137.350,00
17.512.0031.1028.0000	CONSTRUÇÃO E/OU RECUP. DE ATERRO SANITÁRIO		137.350,00		137.350,00
17.512.0031.1030.0000	CONSTRUÇÃO DE RESERVATÓRIO DE ÁGUA		132.350,00		132.350,00
17.512.0031.2070.0000	MANUTENÇÃO DO SISTEMA DE ABASTECIMENTO D'AGUA			34.900,00	34.900,00



PREF. MUN. DE CABECEIRAS DO PIAUÍ
AV. FCO COSTA VELOSO, S/N - CNPJ:415222770001-61

Anexo 06
Page 11

PROGRAMA DE TRABALHO
(Inc.II, § 2º, Art.2º)

02 PODER EXECUTIVO					
08 SECRETARIA MUN. DE OBRAS E SERVIÇOS PUBLICOS-SEMOSP					
Código	Especificação	Operação Especial	Projetos	Atividades	T o t a l
20	Agricultura		137.350,00		137.350,00
20	605 Abastecimento		137.350,00		137.350,00
20	605 0006 PRODUÇÃO AGROPECUÁRIA SUSTENTÁVEL		137.350,00		137.350,00
20.605.0006.1032.0000	CONSTRUÇÃO E/OU RECUP. DE MERCADOS E MATADOUROS		137.350,00		137.350,00
20	608 Promoção da Produção Agropecuária		6.000,00		6.000,00
20	608 0006 PRODUÇÃO AGROPECUÁRIA SUSTENTÁVEL		6.000,00		6.000,00
20.608.0006.1031.0000	AQUISIÇÃO DE TRATOR C/ IMPLEMENTOS		6.000,00		6.000,00
24	Comunicações		132.350,00		132.350,00
24	722 Telecomunicações		132.350,00		132.350,00
24	722 0004 DESENVOLVIMENTO E EXPANSÃO URBANA		132.350,00		132.350,00
24.722.0004.1033.0000	CONSTRUÇÃO DO SISTEMA DE TELEFONIA RURAL		132.350,00		132.350,00
25	Energia		150.350,00	44.500,00	194.850,00
25	752 Energia Elétrica		150.350,00	44.500,00	194.850,00
25	752 0004 DESENVOLVIMENTO E EXPANSÃO URBANA		150.350,00	44.500,00	194.850,00
25.752.0004.1034.0000	AMPLIAÇÃO DA REDE DE ILUMINAÇÃO PÚBLICA		150.350,00		150.350,00
25.752.0004.2072.0000	ENCARGOS COM A ILUMINAÇÃO PÚBLICA			44.500,00	44.500,00
26	Transporte		142.350,00	15.900,00	158.250,00
26	782 Transporte Rodoviário		142.350,00	15.900,00	158.250,00
26	782 0028 MALHA VIÁRIA		142.350,00	15.900,00	158.250,00
26.782.0028.1035.0000	CONSTRUÇÃO RECUP. DE ESTRADAS, PONTES E PAS.MOLHADAS		142.350,00		142.350,00
26.782.0028.2073.0000	MANUTENÇÃO DE ESTRADAS			15.900,00	15.900,00
TOTAL		0,00	2.791.850,00	351.400,00	3.143.250,00



PREF. MUN. DE CABECEIRAS DO PIAUÍ
AV. FCO COSTA VELOSO, S/N - CNPJ:415222770001-61

Anexo 06
Page 12

PROGRAMA DE TRABALHO
(Inc.II, § 2º, Art.2º)

02 PODER EXECUTIVO					
09 SECRETARIA MUN.DE ASSISTENCIA SOCIAL-SEMAS					
Código	Especificação	Operação Especial	Projetos	Atividades	T o t a l
08	Assistência Social			46.100,00	46.100,00
08	244 Assistência Comunitária			46.100,00	46.100,00
08	244 0011 PROTEÇÃO SOCIAL BÁSICA			46.100,00	46.100,00
08.244.0011.2044.0000	MANUT. DOS ENC. DA SECRETARIA DE ASSIST. SOCIAL			46.100,00	46.100,00
TOTAL		0,00	0,00	46.100,00	46.100,00

**PREF. MUN. DE CABECEIRAS DO PIAUI**

AV. FCO COSTA VELOSO, S/N - CNPJ:415222770001-61

Anexo 06

Page 13

PROGRAMA DE TRABALHO

(Inc. II, § 2º, Art. 2º)

02 PODER EXECUTIVO**10 SECRETARIA MUN. DA JUVENTUDE ESPORTE E TURISMO-SEMJET**

Código	Especificação	Operação Especial	Projetos	Atividades	Total
23	Comércio e Serviços			6.000,00	6.000,00
23	695 Turismo			6.000,00	6.000,00
23	695 0034 PROMOÇÃO DO TURISMO			6.000,00	6.000,00
23.695.0034.2079.0000	APOIO AO TURISMO			6.000,00	6.000,00
27	Desporto e Lazer		280.985,60	14.400,00	295.385,60
27	812 Desporto Comunitário		280.985,60	14.400,00	295.385,60
27	812 0004 DESENVOLVIMENTO E EXPANSÃO URBANA		280.985,60		280.985,60
27.812.0004.1011.0000	CONSTRUÇÃO E/OU RECUP. DE GINÁSIO POLIESPORTIVO		136.350,00		136.350,00
27.812.0004.1063.0000	CONSTRUÇÃO E OU/RECUP. DE QUADRAS DE ESPORTES		144.635,60		144.635,60
27	812 0008 FOMENTO DO SETOR ESPORTIVO			14.400,00	14.400,00
27.812.0008.2126.0000	MANUTENÇÃO . DO DEPTO DE ESPORTE E LAZER			14.400,00	14.400,00
TOTAL		0,00	280.985,60	20.400,00	301.385,60

**PREF. MUN. DE CABECEIRAS DO PIAUI**

AV. FCO COSTA VELOSO, S/N - CNPJ:415222770001-61

Anexo 06

Page 14

PROGRAMA DE TRABALHO

(Inc. II, § 2º, Art. 2º)

02 PODER EXECUTIVO**11 SECRETARIA MUNICIPAL DE COMUNICAÇÃO SOCIAL-SEMCS**

Código	Especificação	Operação Especial	Projetos	Atividades	Total
04	Administração			164.500,00	164.500,00
04	131 Comunicação Social			164.500,00	164.500,00
04	131 0001 GESTÃO POLÍTICA ADMINISTRATIVA			164.500,00	164.500,00
04.131.0001.2125.0000	MANUT. DA SECRETARIA DE COMUNICAÇÃO SOCIAL			164.500,00	164.500,00
TOTAL		0,00	0,00	164.500,00	164.500,00



PREF. MUN. DE CABECEIRAS DO PIAUÍ

AV. FCO COSTA VELOSO, S/N - CNPJ:415222770001-61

Ane xo 06

Page 15

PROGRAMA DE TRABALHO

(Inc.II, § 2º, Art.2º)

02 PODER EXECUTIVO					
12 SECRET. MUN. DE DESENV.RURAL E MEIO AMBIENTE-SEMDRMA					
Código	Especificação	Operação Especial	Projetos	Atividades	T o t a l
04	Administração		183.350,00		183.350,00
04	122 Administração Geral		183.350,00		183.350,00
04	122 0004 DESENVOLVIMENTO E EXPANSÃO URBANA		183.350,00		183.350,00
04.122.0004.1061.0000	CONSTR. AMPL. E/OU REFORMA DA SEC. DE AGRICULTURA		183.350,00		183.350,00
18	Gestão Ambiental		1.500,00		1.500,00
18	122 Administração Geral		1.500,00		1.500,00
18	122 0023 BENS IMOVEIS		1.500,00		1.500,00
18.122.0023.1045.0000	AQUISICAO DE IMOVEIS		1.500,00		1.500,00
18	541 Preservação e Conservação Ambiental			4.000,00	4.000,00
18	541 0033 PROTEÇÃO AO MEIO AMBIENTE			4.000,00	4.000,00
18.541.0033.2056.0000	PRESERVAÇÃO AMBIENTAL			4.000,00	4.000,00
20	Agricultura			47.400,00	47.400,00
20	122 Administração Geral			47.400,00	47.400,00
20	122 0001 GESTÃO POLÍTICA ADMINISTRATIVA			47.400,00	47.400,00
20.122.0001.2018.0000	QUALIFICACAO, TREIN., E CAP. DE RECURSOS HUMANOS			3.000,00	3.000,00
20.122.0001.2057.0000	MANUTENÇÃO DA SECRETARIA DE AGRICULTURA			44.400,00	44.400,00
20	605 Abastecimento			6.500,00	6.500,00
20	605 0006 PRODUÇÃO AGROPECUÁRIA SUSTENTÁVEL			6.500,00	6.500,00
20.605.0006.2066.0000	MANUTENCAO DE MERCADOS E FEIRAS			6.500,00	6.500,00
20	608 Promoção da Produção Agropecuária		147.850,00	39.660,00	187.510,00
20	608 0006 PRODUÇÃO AGROPECUÁRIA SUSTENTÁVEL		147.850,00	39.660,00	187.510,00
20.608.0006.1037.0000	CONSTR. E/OU REFORMA E EQUIP. DE CASA DE FARINHA		147.850,00		147.850,00
20.608.0006.2058.0000	PRODUÇÃO VEGETAL E ANIMAL			6.000,00	6.000,00
20.608.0006.2059.0000	AQUISIÇÃO E DISTRIBUIÇÃO DE SEMENTES E MUDAS			11.000,00	11.000,00
20.608.0006.2060.0000	INCENTIVO A PRODUÇÃO AGRÍCOLA			11.000,00	11.000,00
20.608.0006.2061.0000	APOIO E INCENTIVO A HORTIFRUTICULTURA			4.500,00	4.500,00
20.608.0006.2062.0000	INCENTIVO A PECUÁRIA			7.160,00	7.160,00
20	609 Defesa Agropecuária		12.000,00	34.100,00	46.100,00
20	609 0001 GESTÃO POLÍTICA ADMINISTRATIVA		12.000,00		12.000,00
20.609.0001.1044.0000	AQUISICAO DE VEICULO AUTOMOTOR		12.000,00		12.000,00
20	609 0006 PRODUÇÃO AGROPECUÁRIA SUSTENTÁVEL			34.100,00	34.100,00
20.609.0006.2063.0000	PROGRAMA DE VACINAÇÃO ANIMAL			14.000,00	14.000,00
20.609.0006.2064.0000	APOIO A AGRICULTORES			9.000,00	9.000,00
20.609.0006.2065.0000	INCENTIVO A CAPRINOC., SUINOCULTURA E PSICULTURA			11.100,00	11.100,00
TOTAL		0,00	344.700,00	131.660,00	476.360,00



PREF. MUN. DE CABECEIRAS DO PIAUÍ
AV. FCO COSTA VELOSO, S/N - CNPJ:415222770001-61

Anexo 06
Page 16

PROGRAMA DE TRABALHO

(Inc. II, § 2º, Art. 2º)

02 PODER EXECUTIVO					
13 SECRETARIA MUNICIPAL DE HABITAÇÃO - SEMHAB					
Código	Especificação	Operação Especial	Projetos	Atividades	Total
16	Habitação			51.400,00	51.400,00
16	122 Administração Geral			51.400,00	51.400,00
16	122 0001 GESTÃO POLÍTICA ADMINISTRATIVA			51.400,00	51.400,00
16.122.0001.2123.0000	COORDENAÇÃO DE CADASTRO SETORIAL			18.200,00	18.200,00
16.122.0001.2124.0000	MANUTENÇÃO DA SECRETARIA DE HABITAÇÃO			33.200,00	33.200,00
16	481 Habitação Rural		320.350,00		320.350,00
16	481 0039 HABITAÇÃO DE INTERESSE SOCIAL		320.350,00		320.350,00
16.481.0039.1022.0000	CONSTRUÇÃO E RECUPERAÇÃO DE HABITAÇÕES RURAIS		320.350,00		320.350,00
16	482 Habitação Urbana		154.350,00		154.350,00
16	482 0039 HABITAÇÃO DE INTERESSE SOCIAL		154.350,00		154.350,00
16.482.0039.1023.0000	CONSTRUÇÃO E RECUPERAÇÃO DE HABITAÇÕES URBANAS		154.350,00		154.350,00
TOTAL		0,00	474.700,00	51.400,00	526.100,00



PREF. MUN. DE CABECEIRAS DO PIAUÍ
AV. FCO COSTA VELOSO, S/N - CNPJ:415222770001-61

Anexo 06
Page 17

PROGRAMA DE TRABALHO

(Inc. II, § 2º, Art. 2º)

02 PODER EXECUTIVO					
14 FUNDO MUNICIPAL DE SAÚDE					
Código	Especificação	Operação Especial	Projetos	Atividades	Total
10	Saúde		18.000,00	3.000,00	21.000,00
10	122 Administração Geral		18.000,00	3.000,00	21.000,00
10	122 0004 DESENVOLVIMENTO E EXPANSÃO URBANA		18.000,00		18.000,00
10.122.0004.1058.0000	CONSTR. AMPL. E/OU REFORMA DA SEC. DE SAÚDE		18.000,00		18.000,00
10	122 0011 PROTEÇÃO SOCIAL BÁSICA			3.000,00	3.000,00
10.122.0011.2036.0000	PROGRAMA DE AÇÕES BÁSICAS DE SAÚDE			3.000,00	3.000,00
10	301 Atenção Básica		128.000,00	1.884.100,00	2.012.100,00
10	301 0004 DESENVOLVIMENTO E EXPANSÃO URBANA		111.000,00		111.000,00
10.301.0004.1012.0000	CONSTR. AMPL., RECUPERAÇÃO DE UNIDADES DE SAÚDE		111.000,00		111.000,00
10	301 0030 SAÚDE E ATENÇÃO BÁSICA		17.000,00	1.884.100,00	1.901.100,00
10.301.0030.1041.0000	AQUISIÇÃO DE VEÍCULO AUTOMOTOR		17.000,00		17.000,00
10.301.0030.2033.0000	ENCARGOS COM O FUNDO MUNICIPAL DE SAÚDE			777.150,00	777.150,00
10.301.0030.2034.0000	PROGRAMA DOS AGENTES COMUNITÁRIOS DE SAÚDE			200.950,00	200.950,00
10.301.0030.2035.0000	PROGRAMA FARMÁCIA BÁSICA			100.000,00	100.000,00
10.301.0030.2036.0000	PROGRAMA DE AÇÕES BÁSICAS DE SAÚDE			310.000,00	310.000,00
10.301.0030.2037.0000	PROGRAMA SAÚDE DA FAMÍLIA			294.500,00	294.500,00
10.301.0030.2038.0000	VIGILÂNCIA SANITÁRIA			29.500,00	29.500,00
10.301.0030.2039.0000	INCENTIVO A SAÚDE BUCAL			79.500,00	79.500,00
10.301.0030.2098.0000	CAMPANHA DE VACINAÇÃO CONTRA POLMELITE			5.000,00	5.000,00
10.301.0030.2099.0000	MANUTENÇÃO DO CONTROLE DA ASMA E RINITE			21.500,00	21.500,00
10.301.0030.2100.0000	TFVS-MANUTENÇÃO DO TETO FINANC. EM VIGILÂNCIA EM SAÚDE			30.000,00	30.000,00
10.301.0030.2101.0000	MANUTENÇÃO DOS MEDICAMENTOS P/HIPERTENSÃO E DIABETES			18.000,00	18.000,00
10.301.0030.2102.0000	CAMPANHA DE VACINAÇÃO ANT-RABICA			18.000,00	18.000,00
10	305 Vigilância Epidemiológica			140.500,00	140.500,00
10	305 0007 VIGILÂNCIA EM SAÚDE			48.000,00	48.000,00
10.305.0007.2042.0000	CAMPANHA DE VACINAÇÃO			48.000,00	48.000,00
10	305 0030 SAÚDE E ATENÇÃO BÁSICA			92.500,00	92.500,00
10.305.0030.2018.0000	QUALIFICAÇÃO, TREIN., E CAP. DE RECURSOS HUMANOS			30.000,00	30.000,00
10.305.0030.2040.0000	VIGILÂNCIA EPIDEMIOLÓGICA			62.500,00	62.500,00
17	Saneamento		182.350,00		182.350,00
17	512 Saneamento Básico Urbano		182.350,00		182.350,00
17	512 0019 AÇÕES DE MANUT. DE SAÚDE DAS COMUNIDADES CARENTES		182.350,00		182.350,00
17.512.0019.1015.0000	CONSTRUÇÃO DE FOSSAS SÉPTICAS		182.350,00		182.350,00
TOTAL		0,00	328.350,00	2.027.600,00	2.355.950,00



PREF. MUN. DE CABECEIRAS DO PIAUÍ
AV. FCO COSTA VELOSO, S/N - CNPJ:415222770001-61

Anexo 06
Page 18

PROGRAMA DE TRABALHO
(Inc. II, § 2º, Art. 2º)

02 PODER EXECUTIVO					
15 FUNDO MUNICIPAL DE ASSISTENCIA SOCIAL					
Código	Especificação	Operação Especial	Projetos	Atividades	T o t a l
08	Assistência Social			10.500,00	10.500,00
08	241 Assistência ao Idoso			10.500,00	10.500,00
08	241 0011 PROTEÇÃO SOCIAL BÁSICA			10.500,00	10.500,00
08.241.0011.2045.0000	PROGRAMA TERCEIRA IDADE ATIVA			10.500,00	10.500,00
08	244 Assistência Comunitária		5.000,00	380.500,00	385.500,00
08	244 0001 GESTÃO POLÍTICA ADMINISTRATIVA		2.500,00		2.500,00
08.244.0001.1046.0000	AQUISICAO DE VEICULOS		2.500,00		2.500,00
08	244 0004 DESENVOLVIMENTO E EXPANSÃO URBANA		2.500,00		2.500,00
08.244.0004.1016.0000	CONSTRUÇÃO E RECUPERAÇÃO DE CRECHE		2.500,00		2.500,00
08	244 0011 PROTEÇÃO SOCIAL BÁSICA			369.500,00	369.500,00
08.244.0011.2045.0000	PROGRAMA TERCEIRA IDADE ATIVA			4.000,00	4.000,00
08.244.0011.2046.0000	MANUTENÇÃO DO FUNDO DE ASSISTENCIA SOCIAL			128.250,00	128.250,00
08.244.0011.2047.0000	PROGRAMA DE MELH. DE HABITAÇÕES URBANAS E RURAIS			15.000,00	15.000,00
08.244.0011.2048.0000	ENCARGOS COMPESSOAS CARENTES			19.000,00	19.000,00
08.244.0011.2049.0000	PROGRAMA DE APOIO A CRIANÇA E AO ADOLESCENTE			10.000,00	10.000,00
08.244.0011.2050.0000	MANUTENÇÃO DE CRECHES			21.500,00	21.500,00
08.244.0011.2052.0000	QUALIFICACAO TREIN. E CAP. DE REC. HUMANOS			8.500,00	8.500,00
08.244.0011.2053.0000	PROGRAMA DE ASSISTENCIA A GESTANTE			6.500,00	6.500,00
08.244.0011.2054.0000	PROGRAMA DE ERRADICAÇÃO DO TRABALHO INFANTIL			24.000,00	24.000,00
08.244.0011.2055.0000	PROGRAMA DE HORTAS COMUNITÁRIAS			8.500,00	8.500,00
08.244.0011.2088.0000	GESTÃO DE CONDICIONALIDADES			8.500,00	8.500,00
08.244.0011.2089.0000	GESTÃO DE BENEFICIOS			13.000,00	13.000,00
08.244.0011.2090.0000	ACOMPANHAMENTO DAS FAMILIAS BENEFICIADAS			9.500,00	9.500,00
08.244.0011.2091.0000	CADAST.DE N.FAM.,ATUALIZE REV.DOS DADOS CONT.NO CAD.UNICO			2.500,00	2.500,00
08.244.0011.2092.0000	IMPLEM.PROG.COMPLEMENTARES AO PBF NAS AREAS DE:			15.000,00	15.000,00
08.244.0011.2093.0000	ATEND. AS DEMANDAS RELAC. A FISCALIZAÇÃO DO PBF			2.000,00	2.000,00
08.244.0011.2103.0000	ATENDIMENTO A PESSOAS COM NECESSIDADES ESPECIAIS			10.000,00	10.000,00
08.244.0011.2107.0000	PROGRAMA DE GERAÇÃO DE EMPREGO E RENDA			6.500,00	6.500,00
08.244.0011.2108.0000	MANUTENÇÃO DO CONSELHO TUTELAR			19.000,00	19.000,00
08.244.0011.2110.0000	PROGRAMA DE ASSISTENCIA A PESSOA COM DEFICIENCIA			11.750,00	11.750,00
08.244.0011.2111.0000	ASSISTENCIA EMERGENCIAL AO CIDADÃO			13.000,00	13.000,00
08.244.0011.2119.0000	PROTEÇÃO SOCIAL BASICA A ADOLESCENTES E JOVENS			13.500,00	13.500,00
08	244 0021 SERVIÇOS FUNERARIOS			11.000,00	11.000,00
08.244.0021.2068.0000	MANUTENÇÃO DOS SERVIÇOS FUNERÁRIOS			11.000,00	11.000,00
20	Agricultura		12.000,00		12.000,00
20	122 Administração Geral		12.000,00		12.000,00



PREF. MUN. DE CABECEIRAS DO PIAUÍ
AV. FCO COSTA VELOSO, S/N - CNPJ:415222770001-61

Anexo 06
Page 19

PROGRAMA DE TRABALHO
(Inc. II, § 2º, Art. 2º)

02 PODER EXECUTIVO					
15 FUNDO MUNICIPAL DE ASSISTENCIA SOCIAL					
Código	Especificação	Operação Especial	Projetos	Atividades	T o t a l
20	122 0001 GESTÃO POLÍTICA ADMINISTRATIVA		12.000,00		12.000,00
20.122.0001.1047.0000	AQUISICAO DE IMOVEIS		12.000,00		12.000,00
TOTAL		0,00	17.000,00	391.000,00	408.000,00



PREF. MUN. DE CABECEIRAS DO PIAUÍ
AV. FCO COSTA VELOSO, S/N - CNPJ:415222770001-61

Anexo 06
Page 20

PROGRAMA DE TRABALHO
(Inc. II, § 2º, Art. 2º)

Código	Especificação	Operação Especial	Projetos	Atividades	T o t a l
90	RESERVA DE CONTIGENCIA				
99	RESERVA DE CONTIGENCIA				
99	Reserva de Contingência	70.000,00			70.000,00
99	999 Reserva de Contingência	70.000,00			70.000,00
99	999 9999 RESERVA DE CONTIGENCIA	70.000,00			70.000,00
99.999.9999.9999.0000	RESERVA DE CONTIGENCIA	70.000,00			70.000,00
TOTAL		70.000,00	0,00	0,00	70.000,00
TOTAL GERAL		198.300,00	5.309.262,60	11.692.437,40	17.200.000,00



PREF. MUN. DE CABECEIRAS DO PIAUÍ
AV. FCO COSTA VELOSO, S/N - CNPJ:415222770001-61

Anexo 07
Page 1

**PROGRAMA DE TRABALHO DO GOVERNO
DEMONSTRATIVO DE FUNÇÕES, SUBFUNÇÕES E PROGRAMAS
POR PROJETOS, ATIVIDADES E OPERAÇÕES ESPECIAIS**
(Inc. II, § 2º, Art. 2º)

Código	Especificação	Operação Especial	Projetos	Atividades	T o t a l
01	Legislativa	0,00	14.000,00	370.700,00	384.700,00
01	031 Ação Legislativa	0,00	14.000,00	370.700,00	384.700,00
01	031 0002 ADMINISTRAÇÃO LEGISLATIVA	0,00	14.000,00	370.700,00	384.700,00
01.031.0002.1001.0000	REFORMA E/OU EQUIPAMENTI DO PREDIO DA CAMARA	0,00	8.000,00	0,00	8.000,00
01.031.0002.1002.0000	AQUISICAO DE VEICULO AUTOMOTOR	0,00	6.000,00	0,00	6.000,00
01.031.0002.2001.0000	MANUTENCAO DOS ENCARGOS DA CAMARA MUNICIPAL	0,00	0,00	356.700,00	356.700,00
01.031.0002.2002.0000	PUBLICACAO DE ATOS DO PODER LES GISLATVO	0,00	0,00	2.000,00	2.000,00
01.031.0002.2004.0000	CONTRIBUICAO A ASSOCIACAO DE VEREADORES	0,00	0,00	2.000,00	2.000,00
01.031.0002.2005.0000	ASSINATURA DE INFORMATIVOS, REVISTAS E JORNAIS	0,00	0,00	2.000,00	2.000,00
01.031.0002.2006.0000	MANUTENCAO DOS ENC. DO CONTROLE INTERNO EXTERNO	0,00	0,00	8.000,00	8.000,00
04	Administração	0,00	721.330,00	1.887.943,40	2.609.273,40
04	122 Administração Geral	0,00	721.330,00	1.469.943,40	2.191.273,40
04	122 0001 GESTÃO POLÍTICA ADMINISTRATIVA	0,00	10.000,00	1.419.943,40	1.429.943,40
04.122.0001.1002.0000	AQUISICAO DE VEICULO AUTOMOTOR	0,00	10.000,00	0,00	10.000,00
04.122.0001.2005.0000	ASSINATURA DE INFORMATIVOS, REVISTAS E JORNAIS	0,00	0,00	31.000,00	31.000,00
04.122.0001.2007.0000	MANUTENÇÃO DOS ENCARGOS DO GABINETE	0,00	0,00	110.000,00	110.000,00
04.122.0001.2008.0000	ENCARGOS COM A APPM	0,00	0,00	20.000,00	20.000,00
04.122.0001.2009.0000	PUBLICAÇÕES DE ATOS DO GABINETE DO PREFEITO	0,00	0,00	15.000,00	15.000,00
04.122.0001.2011.0000	ENCARGOS COM A JUNTA DO SERVIÇO MILITAR	0,00	0,00	89.243,40	89.243,40
04.122.0001.2012.0000	MANUTENÇÃO DA SECRETARIA DE ADMINISTRAÇÃO E FINANÇAS	0,00	0,00	896.500,00	896.500,00
04.122.0001.2018.0000	QUALIFICACAO, TREIN., E CAP. DE RECURSOS HUMANOS	0,00	0,00	28.000,00	28.000,00
04.122.0001.2080.0000	PROMOCOES, RECEPCOES E SOLENIDADES	0,00	0,00	90.000,00	90.000,00
04.122.0001.2081.0000	MANUT. DO ALMOX. E CONTR. PATRIMONIAL	0,00	0,00	41.000,00	41.000,00
04.122.0001.2121.0000	MANUTENÇÃO DA SECRETARIA DE PLANEJAMENTO	0,00	0,00	99.200,00	99.200,00
04	122 0003 MODERNIZAÇÃO GOVERNAMENTAL	0,00	0,00	30.000,00	30.000,00
04.122.0003.2078.0000	ENCARGOS COM A MODERNIZAÇÃO ADMINISTRATIVA	0,00	0,00	30.000,00	30.000,00
04	122 0004 DESENVOLVIMENTO E EXPANSÃO URBANA	0,00	701.330,00	0,00	701.330,00
04.122.0004.1003.0000	REFORMA AMPLIAÇÃO E EQUIP. DO PRÉDIO DA PREFEITURA	0,00	172.850,00	0,00	172.850,00
04.122.0004.1057.0000	CONSTR. AMPL. E/OU REFORMA DA SEC. DE ADMINIS TRACAO	0,00	173.580,00	0,00	173.580,00
04.122.0004.1060.0000	CONSTR. AMPL. E/OU REFORMA DA SEC. DE OBRAS	0,00	171.550,00	0,00	171.550,00
04.122.0004.1061.0000	CONSTR. AMPL. E/OU REFORMA DA SEC. DE AGRICULTURA	0,00	183.350,00	0,00	183.350,00
04	122 0023 BENS IMOVEIS	0,00	10.000,00	20.000,00	30.000,00
04.122.0023.1040.0000	AQUISICAO DE IMOVEIS	0,00	10.000,00	0,00	10.000,00
04.122.0023.2084.0000	AQUISICAO DE IMOVEIS	0,00	0,00	20.000,00	20.000,00
04	123 Administração Financeira	0,00	0,00	187.300,00	187.300,00
04	123 0001 GESTÃO POLÍTICA ADMINISTRATIVA	0,00	0,00	187.300,00	187.300,00
04.123.0001.2010.0000	MANUTENÇÃO DOS ENC. DA SECRETARIA DE FINANÇAS	0,00	0,00	187.300,00	187.300,00
04	124 Controle Interno	0,00	0,00	66.200,00	66.200,00
04	124 0001 GESTÃO POLÍTICA ADMINISTRATIVA	0,00	0,00	66.200,00	66.200,00
04.124.0001.2120.0000	MANUTENÇÃO DA CONTROLADORIA GERAL DO MUNICIPIO	0,00	0,00	66.200,00	66.200,00
04	131 Comunicação Social	0,00	0,00	164.500,00	164.500,00
04	131 0001 GESTÃO POLÍTICA ADMINISTRATIVA	0,00	0,00	164.500,00	164.500,00
04.131.0001.2125.0000	MANUT. DA SECRETARIA DE COMUNICAÇÃO SOCIAL	0,00	0,00	164.500,00	164.500,00



PREF. MUN. DE CABECEIRAS DO PIAUÍ

AV. FCO COSTA VELOSO, S/N - CNPJ:415222770001-61

Anexo 07

Page 2

**PROGRAMA DE TRABALHO DO GOVERNO
DEMONSTRATIVO DE FUNÇÕES, SUBFUNÇÕES E PROGRAMAS
POR PROJETOS, ATIVIDADES E OPERAÇÕES ESPECIAIS**

(Inc. II, § 2º, Art. 2º)

Código	Especificação	Operação Especial	Projetos	Atividades	T o t a l
08	Assistência Social	0,00	5.000,00	437.100,00	442.100,00
08	241 Assistência ao Idoso	0,00	0,00	10.500,00	10.500,00
08	241 0011 PROTEÇÃO SOCIAL BÁSICA	0,00	0,00	10.500,00	10.500,00
08.241.0011.2045.0000	PROGRAMA TERCEIRA IDADE ATIVA	0,00	0,00	10.500,00	10.500,00
08	244 Assistência Comunitária	0,00	5.000,00	426.600,00	431.600,00
08	244 0001 GESTÃO POLÍTICA ADMINISTRATIVA	0,00	2.500,00	0,00	2.500,00
08.244.0001.1046.0000	AQUISIÇÃO DE VEÍCULOS	0,00	2.500,00	0,00	2.500,00
08	244 0004 DESENVOLVIMENTO E EXPANSÃO URBANA	0,00	2.500,00	0,00	2.500,00
08.244.0004.1016.0000	CONSTRUÇÃO E RECUPERAÇÃO DE CRECHE	0,00	2.500,00	0,00	2.500,00
08	244 0011 PROTEÇÃO SOCIAL BÁSICA	0,00	0,00	415.600,00	415.600,00
08.244.0011.2044.0000	MANUT. DOS ENC. DA SECRETARIA DE ASSIST. SOCIAL	0,00	0,00	46.100,00	46.100,00
08.244.0011.2045.0000	PROGRAMA TERCEIRA IDADE ATIVA	0,00	0,00	4.000,00	4.000,00
08.244.0011.2046.0000	MANUTENÇÃO DO FUNDO DE ASSISTENCIA SOCIAL	0,00	0,00	128.250,00	128.250,00
08.244.0011.2047.0000	PROGRAMA DE MELH. DE HABITAÇÕES URBANAS E RURAIS	0,00	0,00	15.000,00	15.000,00
08.244.0011.2048.0000	ENCARGOS COM PESSOAS CARENTES	0,00	0,00	19.000,00	19.000,00
08.244.0011.2049.0000	PROGRAMA DE APOIO A CRIANÇA E AO ADOLESCENTE	0,00	0,00	10.000,00	10.000,00
08.244.0011.2050.0000	MANUTENÇÃO DE CRECHES	0,00	0,00	21.500,00	21.500,00
08.244.0011.2052.0000	QUALIFICACAO TREIN. E CAP. DE REC. HUMANOS	0,00	0,00	8.500,00	8.500,00
08.244.0011.2053.0000	PROGRAMA DE ASSISTENCIA A GESTANTE	0,00	0,00	6.500,00	6.500,00
08.244.0011.2054.0000	PROGRAMA DE ERRADICAÇÃO DO TRABALHO INFANTIL	0,00	0,00	24.000,00	24.000,00
08.244.0011.2055.0000	PROGRAMA DE HORTAS COMUNITÁRIAS	0,00	0,00	8.500,00	8.500,00
08.244.0011.2088.0000	GESTÃO DE CONDICIONALIDADES	0,00	0,00	8.500,00	8.500,00
08.244.0011.2089.0000	GESTÃO DE BENEFÍCIOS	0,00	0,00	13.000,00	13.000,00
08.244.0011.2090.0000	ACOMPANHAMENTO DAS FAMILIAS BENEFICIADAS	0,00	0,00	9.500,00	9.500,00
08.244.0011.2091.0000	CADAST.DE N.FAM., ATUALIZE E REV.DOS DADOS CONT.NO CAD.UNICO	0,00	0,00	2.500,00	2.500,00
08.244.0011.2092.0000	IMPLEM.PROG.COMPLEMENTARES AO PBF NAS AREAS DE:	0,00	0,00	15.000,00	15.000,00
08.244.0011.2093.0000	ATEND. AS DEMANDAS RELAC. A FISCALIZAÇÃO DO PBF	0,00	0,00	2.000,00	2.000,00
08.244.0011.2103.0000	ATENDIMENTO A PESSOAS COM NECES SIDADES ESPECIAIS	0,00	0,00	10.000,00	10.000,00
08.244.0011.2107.0000	PROGRAMA DE GERAÇÃO DE EMPREGO E RENDA	0,00	0,00	6.500,00	6.500,00
08.244.0011.2108.0000	MANUTENÇÃO DO CONSELHO TUTELAR	0,00	0,00	19.000,00	19.000,00
08.244.0011.2110.0000	PROGRAMA DE ASSISTENCIA A PESS OA COM DEFICIENCIA	0,00	0,00	11.750,00	11.750,00
08.244.0011.2111.0000	ASSISTENCIA EMERGENCIAL AO CIDADÃO	0,00	0,00	13.000,00	13.000,00
08.244.0011.2119.0000	PROTEÇÃO SOCIAL BASICA A ADOLESCENTES E JOVENS	0,00	0,00	13.500,00	13.500,00
08	244 0021 SERVIÇOS FUNERARIOS	0,00	0,00	11.000,00	11.000,00
08.244.0021.2068.0000	MANUTENÇÃO DOS SERVIÇOS FUNERÁRIOS	0,00	0,00	11.000,00	11.000,00
10	Saúde	0,00	226.000,00	2.235.250,00	2.461.250,00
10	122 Administração Geral	0,00	18.000,00	3.000,00	21.000,00
10	122 0004 DESENVOLVIMENTO E EXPANSÃO URBANA	0,00	18.000,00	0,00	18.000,00
10.122.0004.1058.0000	CONSTR.AMPL.E/OU REFORMA DA SEC. DE SAUDE	0,00	18.000,00	0,00	18.000,00
10	122 0011 PROTEÇÃO SOCIAL BÁSICA	0,00	0,00	3.000,00	3.000,00
10.122.0011.2036.0000	PROGRAMA DE AÇÕES BÁSICAS DE SAÚDE	0,00	0,00	3.000,00	3.000,00
10	301 Atenção Básica	0,00	208.000,00	2.091.750,00	2.299.750,00
10	301 0004 DESENVOLVIMENTO E EXPANSÃO URBANA	0,00	111.000,00	0,00	111.000,00
10.301.0004.1012.0000	CONSTR.AMPL., RECUPERAÇÃO DE UNIDADES DE SAÚDE	0,00	111.000,00	0,00	111.000,00



PREF. MUN. DE CABECEIRAS DO PIAUI

AV. FCO COSTA VELOSO, S/N - CNPJ:415222770001-61

Anexo 07

Page 3

**PROGRAMA DE TRABALHO DO GOVERNO
DEMONSTRATIVO DE FUNÇÕES, SUBFUNÇÕES E PROGRAMAS
POR PROJETOS, ATIVIDADES E OPERAÇÕES ESPECIAIS**

(Inc. II, § 2º, Art. 2º)

Código	Especificação	Operação Especial	Projetos	Atividades	Total
10	Saúde	0,00	226.000,00	2.235.250,00	2.461.250,00
10	301 Atensão Básica	0,00	208.000,00	2.091.750,00	2.299.750,00
10	301 0030 SAÚDE E ATENÇÃO BÁSICA	0,00	97.000,00	2.091.750,00	2.188.750,00
10.301.0030.1041.0000	AQUISIÇÃO DE VEICULO AUTOMOTOR	0,00	97.000,00	0,00	97.000,00
10.301.0030.2032.0000	MANUTENÇÃO DA SECRETARIA MUNICIPAL DE SAÚDE	0,00	0,00	207.650,00	207.650,00
10.301.0030.2033.0000	ENCARGOS COM O FUNDO MUNICIPAL DE SAÚDE	0,00	0,00	777.150,00	777.150,00
10.301.0030.2034.0000	PROGRAMA DOS AGENTES COMUNITÁRIOS DE SAÚDE	0,00	0,00	200.950,00	200.950,00
10.301.0030.2035.0000	PROGRAMA FARMÁCIA BÁSICA	0,00	0,00	100.000,00	100.000,00
10.301.0030.2036.0000	PROGRAMA DE AÇÕES BÁSICAS DE SAÚDE	0,00	0,00	310.000,00	310.000,00
10.301.0030.2037.0000	PROGRAMA SAÚDE DA FAMÍLIA	0,00	0,00	294.500,00	294.500,00
10.301.0030.2038.0000	VIGILANCIA SANITÁRIA	0,00	0,00	29.500,00	29.500,00
10.301.0030.2039.0000	INCENTIVO A SAÚDE BUCAL	0,00	0,00	79.500,00	79.500,00
10.301.0030.2098.0000	CAMPANHA DE VACINAÇÃO CONTRA POLMIELITE	0,00	0,00	5.000,00	5.000,00
10.301.0030.2099.0000	MANUTENÇÃO DO CONTROLE DA ASMA E RENITE	0,00	0,00	21.500,00	21.500,00
10.301.0030.2100.0000	TFVS-MANUTENÇÃO DO TETO FINANC. EM VIGILANCIA EM SAUDE	0,00	0,00	30.000,00	30.000,00
10.301.0030.2101.0000	MANUTENÇÃO DOS MEDICAMENTOS P/HIPERTENSÃO E DIABETES	0,00	0,00	18.000,00	18.000,00
10.301.0030.2102.0000	CAMPANHA DE VACINAÇÃO ANT-RABICA	0,00	0,00	18.000,00	18.000,00
10	305 Vigilância Epidemiológica	0,00	0,00	140.500,00	140.500,00
10	305 0007 VIGILÂNCIA EM SAÚDE	0,00	0,00	48.000,00	48.000,00
10.305.0007.2042.0000	CAMPANHA DE VACINAÇÃO	0,00	0,00	48.000,00	48.000,00
10	305 0030 SAÚDE E ATENÇÃO BÁSICA	0,00	0,00	92.500,00	92.500,00
10.305.0030.2018.0000	QUALIFICACAO, TREIN., E CAP. DE RECURSOS HUMANOS	0,00	0,00	30.000,00	30.000,00
10.305.0030.2040.0000	VIGILANCIA EPIDEMIOLOGICA	0,00	0,00	62.500,00	62.500,00
11	Trabalho	0,00	137.750,00	0,00	137.750,00
11	334 Fomento ao Trabalho	0,00	137.750,00	0,00	137.750,00
11	334 0004 DESENVOLVIMENTO E EXPANSÃO URBANA	0,00	137.750,00	0,00	137.750,00
11.334.0004.1017.0000	CONSTRUÇÃO DE LAVANDERIAS PÚBLICAS	0,00	137.750,00	0,00	137.750,00
12	Educação	0,00	346.547,00	6.190.384,00	6.536.931,00
12	361 Ensino Fundamental	0,00	346.547,00	5.388.261,57	5.734.808,57
12	361 0004 DESENVOLVIMENTO E EXPANSÃO URBANA	0,00	58.500,00	0,00	58.500,00
12.361.0004.1049.0000	CONSTR.AMPL.RECUP. DE UNIDADES ESCOLARES - 40%	0,00	5.300,00	0,00	5.300,00
12.361.0004.1059.0000	CONSTR.AMPL.E/OU REFORMA DA SEC. DE EDUCAÇÃO	0,00	43.200,00	0,00	43.200,00
12.361.0004.1063.0000	CONSTRUÇÃO E OU/RECUP. DE QUADRAS DE ESPORTES	0,00	10.000,00	0,00	10.000,00
12	361 0023 BENS IMOVEIS	0,00	5.000,00	0,00	5.000,00
12.361.0023.1048.0000	AQUISIÇÃO DE IMOVEIS	0,00	5.000,00	0,00	5.000,00
12	361 0031 RECURSOS HIDRÍCOS E SANEAMENTO AMBIENTAL	0,00	16.000,00	0,00	16.000,00
12.361.0031.1006.0000	PERFURAÇÕES DE POÇOS EM UNIDADE ESCOLAR	0,00	16.000,00	0,00	16.000,00



PREF. MUN. DE CABECEIRAS DO PIAUÍ

AV. FCO COSTA VELOSO, S/N - CNPJ:415222770001-61

Anexo 07

Page 4

**PROGRAMA DE TRABALHO DO GOVERNO
DEMONSTRATIVO DE FUNÇÕES, SUBFUNÇÕES E PROGRAMAS
POR PROJETOS, ATIVIDADES E OPERAÇÕES ESPECIAIS**

(Inc. II, § 2º, Art. 2º)

Código	Especificação	Operação Especial	Projetos	Atividades	Total
12	Educação	0,00	346.547,00	6.190.384,00	6.536.931,00
12	361 Ensino Fundamental	0,00	346.547,00	5.388.261,57	5.734.808,57
12	361 0036 MELHORIA E DESENVOLVIMENTO DO ENSINO BÁSICO	0,00	267.047,00	5.388.261,57	5.655.308,57
12.361.0036.1002.0000	AQUISIÇÃO DE VEÍCULO AUTOMOTOR	0,00	40.000,00	0,00	40.000,00
12.361.0036.1005.0000	AQUISIÇÃO DE TRANSPORTE ESCOLAR	0,00	111.047,00	0,00	111.047,00
12.361.0036.1007.0000	CONSTR.AMPL.RECUPERAÇÃO DE UNIDADES ESCOLARES	0,00	116.000,00	0,00	116.000,00
12.361.0036.2017.0000	ADMINISTRAÇÃO DO SISTEMA MUNICIPAL DE ENSINO	0,00	0,00	97.900,00	97.900,00
12.361.0036.2019.0000	MANUTENÇÃO DO TRANSPORTE ESCOLAR	0,00	0,00	137.500,00	137.500,00
12.361.0036.2021.0000	ENCARGOS COM O ENSINO FUNDAMENTAL	0,00	0,00	287.250,00	287.250,00
12.361.0036.2022.0000	MANUT.DESENV.ENSINO FUND.MAGISTÉRIO - FUNDEB /60%	0,00	0,00	2.829.511,57	2.829.511,57
12.361.0036.2023.0000	MANUT. DOS ENCARGOS ADMINIST. - FUNDEB 40%	0,00	0,00	1.958.700,00	1.958.700,00
12.361.0036.2024.0000	MANUTENÇÃO DO PROGRAMA DA MERENDA ESCOLAR	0,00	0,00	22.000,00	22.000,00
12.361.0036.2026.0000	PROGRAMA DE DISTRIBUIÇÃO DE BOLSAS DE ESTUDOS	0,00	0,00	7.000,00	7.000,00
12.361.0036.2027.0000	MANUTENÇÃO DO PDDE	0,00	0,00	22.000,00	22.000,00
12.361.0036.2094.0000	AQUISIÇÃO DE LIVROS	0,00	0,00	9.000,00	9.000,00
12.361.0036.2116.0000	QUALIFICAÇÃO TREIN. E CAP. DE PROFESSORES 60%	0,00	0,00	6.000,00	6.000,00
12.361.0036.2117.0000	QUALIFICAÇÃO TREIN. E CAP. DE SERVIDORES 40%	0,00	0,00	6.400,00	6.400,00
12.361.0036.2118.0000	IMPLANTAÇÃO E/OU MANUT. DO LAB. DE INFORMÁTICA	0,00	0,00	5.000,00	5.000,00
12	362 Ensino Médio	0,00	0,00	35.500,00	35.500,00
12	362 0036 MELHORIA E DESENVOLVIMENTO DO ENSINO BÁSICO	0,00	0,00	35.500,00	35.500,00
12.362.0036.2027.0000	MANUTENÇÃO DO ENSINO MÉDIO	0,00	0,00	35.500,00	35.500,00
12	364 Ensino Superior	0,00	0,00	4.000,00	4.000,00
12	364 0036 MELHORIA E DESENVOLVIMENTO DO ENSINO BÁSICO	0,00	0,00	4.000,00	4.000,00
12.364.0036.2028.0000	ENCARGOS COM O ENSINO SUPERIOR	0,00	0,00	4.000,00	4.000,00
12	365 Educação Infantil	0,00	0,00	685.002,43	685.002,43
12	365 0036 MELHORIA E DESENVOLVIMENTO DO ENSINO BÁSICO	0,00	0,00	685.002,43	685.002,43
12.365.0036.2029.0000	MANUTENÇÃO DOS ENC. EDUCAÇÃO INFANTIL -FUNDEB 40%	0,00	0,00	23.050,00	23.050,00
12.365.0036.2077.0000	MANUTENÇÃO DOS ENC. DA EDUC. INFANTIL 60%	0,00	0,00	581.332,43	581.332,43
12.365.0036.2105.0000	MANUTENÇÃO DOS ENC. COM A EDUCAÇÃO INFANTIL	0,00	0,00	80.620,00	80.620,00
12	366 Educação de Jovens e Adultos	0,00	0,00	77.620,00	77.620,00
12	366 0036 MELHORIA E DESENVOLVIMENTO DO ENSINO BÁSICO	0,00	0,00	77.620,00	77.620,00
12.366.0036.2106.0000	MANUTENÇÃO DOS ENCARGOS COM A EDUC. DE JOVENS E ADULTOS	0,00	0,00	77.620,00	77.620,00
13	Cultura	0,00	139.350,00	11.200,00	150.550,00
13	392 Difusão Cultural	0,00	139.350,00	11.200,00	150.550,00
13	392 0004 DESENVOLVIMENTO E EXPANSÃO URBANA	0,00	139.350,00	0,00	139.350,00
13.392.0004.1008.0000	CONSTRUÇÃO DE BIBLIOTECA	0,00	139.350,00	0,00	139.350,00
13	392 0005 INCENTIVO À CULTURA	0,00	0,00	11.200,00	11.200,00
13.392.0005.2030.0000	APOIO AO MOVIMENTO DE DIFUSÃO CULTURAL	0,00	0,00	11.200,00	11.200,00
15	Urbanismo	0,00	404.850,00	236.100,00	640.950,00
15	451 Infra-Estrutura Urbana	0,00	270.500,00	0,00	270.500,00



PREF. MUN. DE CABECEIRAS DO PIAUÍ

AV. FCO COSTA VELOSO, S/N - CNPJ:415222770001-61

Anexo 07
Page 5

**PROGRAMA DE TRABALHO DO GOVERNO
DEMONSTRATIVO DE FUNÇÕES, SUBFUNÇÕES E PROGRAMAS
POR PROJETOS, ATIVIDADES E OPERAÇÕES ESPECIAIS**
(Inc.II, § 2º, Art.2º)

Código	Especificação	Operação Especial	Projetos	Atividades	Total
15	Urbanismo	0,00	404.850,00	236.100,00	640.950,00
15	451 Infra-Estrutura Urbana	0,00	270.500,00	0,00	270.500,00
15	451 0004 DESENVOLVIMENTO E EXPANSÃO URBANA	0,00	270.500,00	0,00	270.500,00
15.451.0004.1018.0000	RECUP. E OU CONTRUÇÃO DE PRAÇAS E JARDINS	0,00	132.750,00	0,00	132.750,00
15.451.0004.1019.0000	ABERTURA DE RUAS E AVENIDAS	0,00	137.750,00	0,00	137.750,00
15	452 Serviços Urbanos	0,00	134.350,00	236.100,00	370.450,00
15	452 0001 GESTÃO POLÍTICA ADMINISTRATIVA	0,00	0,00	129.100,00	129.100,00
15.452.0001.2075.0000	MANUTENÇÃO DA SEC. DE OBRAS E SERV.URBANOS	0,00	0,00	129.100,00	129.100,00
15	452 0004 DESENVOLVIMENTO E EXPANSÃO URBANA	0,00	0,00	107.000,00	107.000,00
15.452.0004.2069.0000	ENCARGOS COM A LIMPEZA PUBLICA	0,00	0,00	107.000,00	107.000,00
15	452 0021 SERVIÇOS FUNERARIOS	0,00	134.350,00	0,00	134.350,00
15.452.0021.1021.0000	CONSTRUÇÃO E/OU RECUPERAÇÃO DE CEMITÉRIOS	0,00	134.350,00	0,00	134.350,00
16	Habitação	0,00	474.700,00	51.400,00	526.100,00
16	122 Administração Geral	0,00	0,00	51.400,00	51.400,00
16	122 0001 GESTÃO POLÍTICA ADMINISTRATIVA	0,00	0,00	51.400,00	51.400,00
16.122.0001.2123.0000	COORDENAÇÃO DE CADASTRO SETORIAL	0,00	0,00	18.200,00	18.200,00
16.122.0001.2124.0000	MANUTENÇÃO DA SECRETARIA DE HABITAÇÃO	0,00	0,00	33.200,00	33.200,00
16	481 Habitação Rural	0,00	320.350,00	0,00	320.350,00
16	481 0039 HABITAÇÃO DE INTERESSE SOCIAL	0,00	320.350,00	0,00	320.350,00
16.481.0039.1022.0000	CONSTRUÇÃO E RECUPERAÇÃO DE HABITAÇÕES RURAIS	0,00	320.350,00	0,00	320.350,00
16	482 Habitação Urbana	0,00	154.350,00	0,00	154.350,00
16	482 0039 HABITAÇÃO DE INTERESSE SOCIAL	0,00	154.350,00	0,00	154.350,00
16.482.0039.1023.0000	CONSTRUÇÃO E RECUPERAÇÃO DE HABITAÇÕES URBANAS	0,00	154.350,00	0,00	154.350,00
17	Saneamento	0,00	1.518.800,00	34.900,00	1.553.700,00
17	511 Saneamento Básico Rural	0,00	616.050,00	0,00	616.050,00
17	511 0031 RECURSOS HIDRÍCOS E SANEAMENTO AMBIENTAL	0,00	616.050,00	0,00	616.050,00
17.511.0031.1024.0000	CONSTR. E/OU AMPL. DO SISTEMA DE ABASTEC. D'AGUA	0,00	343.350,00	0,00	343.350,00
17.511.0031.1025.0000	CONSTR., RECUPERAÇÃO DE AÇUDES E BARRAGENS	0,00	137.350,00	0,00	137.350,00
17.511.0031.1026.0000	CONSTRUÇÃO DE POÇOS E CHAFARIZES	0,00	135.350,00	0,00	135.350,00
17	512 Saneamento Básico Urbano	0,00	902.750,00	34.900,00	937.650,00
17	512 0004 DESENVOLVIMENTO E EXPANSÃO URBANA	0,00	197.350,00	0,00	197.350,00
17.512.0004.1029.0000	CONSTRUÇÃO E/OU RECUP. DE CALÇAMENTO	0,00	197.350,00	0,00	197.350,00
17	512 0019 AÇÕES DE MANUT.DE SAÚDE DAS COMUNIDADES CARENTES	0,00	182.350,00	0,00	182.350,00
17.512.0019.1015.0000	CONSTRUÇÃO DE FOSSAS SÉPTICAS	0,00	182.350,00	0,00	182.350,00



PREF. MUN. DE CABECEIRAS DO PIAUÍ

AV. FCO COSTA VELOSO, S/N - CNPJ:415222770001-61

Anexo 07

Page 6

**PROGRAMA DE TRABALHO DO GOVERNO
DEMONSTRATIVO DE FUNÇÕES, SUBFUNÇÕES E PROGRAMAS
POR PROJETOS, ATIVIDADES E OPERAÇÕES ESPECIAIS
(Inc. II, § 2º, Art. 2º)**

Código	Especificação	Operação Especial	Projetos	Atividades	Total
17	Saneamento	0,00	1.518.800,00	34.900,00	1.553.700,00
17	512 Saneamento Básico Urbano	0,00	902.750,00	34.900,00	937.650,00
17	512 0031 RECURSOS HIDRÍCOS E SANEAMENTO AMBIENTAL	0,00	523.050,00	34.900,00	557.950,00
17.512.0031.1015.0000	CONSTRUÇÃO DE FOSAS SÉPTICAS	0,00	116.000,00	0,00	116.000,00
17.512.0031.1027.0000	CONSTRUÇÃO DE GALERIAS	0,00	137.350,00	0,00	137.350,00
17.512.0031.1028.0000	CONSTRUÇÃO E/OU RECUP. DE ATERRO SANITÁRIO	0,00	137.350,00	0,00	137.350,00
17.512.0031.1030.0000	CONSTRUÇÃO DE RESERVATÓRIO DE ÁGUA	0,00	132.350,00	0,00	132.350,00
17.512.0031.2070.0000	MANUTENÇÃO DO SISTEMA DE ABASTECIMENTO D'ÁGUA	0,00	0,00	34.900,00	34.900,00
18	Gestão Ambiental	0,00	1.500,00	4.000,00	5.500,00
18	122 Administração Geral	0,00	1.500,00	0,00	1.500,00
18	122 0023 BENS IMOVEIS	0,00	1.500,00	0,00	1.500,00
18.122.0023.1045.0000	AQUISIÇÃO DE IMOVEIS	0,00	1.500,00	0,00	1.500,00
18	541 Preservação e Conservação Ambiental	0,00	0,00	4.000,00	4.000,00
18	541 0033 PROTEÇÃO AO MEIO AMBIENTE	0,00	0,00	4.000,00	4.000,00
18.541.0033.2056.0000	PRESERVAÇÃO AMBIENTAL	0,00	0,00	4.000,00	4.000,00
20	Agricultura	0,00	315.200,00	127.660,00	442.860,00
20	122 Administração Geral	0,00	12.000,00	47.400,00	59.400,00
20	122 0001 GESTÃO POLÍTICA ADMINISTRATIVA	0,00	12.000,00	47.400,00	59.400,00
20.122.0001.1047.0000	AQUISIÇÃO DE IMOVEIS	0,00	12.000,00	0,00	12.000,00
20.122.0001.2018.0000	QUALIFICAÇÃO, TREIN., E CAP. DE RECURSOS HUMANOS	0,00	0,00	3.000,00	3.000,00
20.122.0001.2057.0000	MANUTENÇÃO DA SECRETARIA DE AGRICULTURA	0,00	0,00	44.400,00	44.400,00
20	605 Abastecimento	0,00	137.350,00	6.500,00	143.850,00
20	605 0006 PRODUÇÃO AGROPECUÁRIA SUSTENTÁVEL	0,00	137.350,00	6.500,00	143.850,00
20.605.0006.1032.0000	CONSTRUÇÃO E/OU RECUP. DE MERCADOS E MATADOUROS	0,00	137.350,00	0,00	137.350,00
20.605.0006.2066.0000	MANUTENÇÃO DE MERCADOS E FEIRAS	0,00	0,00	6.500,00	6.500,00
20	608 Promoção da Produção Agropecuária	0,00	153.850,00	39.660,00	193.510,00
20	608 0006 PRODUÇÃO AGROPECUÁRIA SUSTENTÁVEL	0,00	153.850,00	39.660,00	193.510,00
20.608.0006.1031.0000	AQUISIÇÃO DE TRATOR C/ IMPLEMENTOS	0,00	6.000,00	0,00	6.000,00
20.608.0006.1037.0000	CONSTR. E/OU REFORMA E EQUIP. DE CASA DE FARINHA	0,00	147.850,00	0,00	147.850,00
20.608.0006.2058.0000	PRODUÇÃO VEGETAL E ANIMAL	0,00	0,00	6.000,00	6.000,00
20.608.0006.2059.0000	AQUISIÇÃO E DISTRIBUIÇÃO DE SEMENTES E MUDAS	0,00	0,00	11.000,00	11.000,00
20.608.0006.2060.0000	INCENTIVO A PRODUÇÃO AGRÍCOLA	0,00	0,00	11.000,00	11.000,00
20.608.0006.2061.0000	APOIO E INCENTIVO A HORTIFRUTICULTURA	0,00	0,00	4.500,00	4.500,00
20.608.0006.2062.0000	INCENTIVO A PECUÁRIA	0,00	0,00	7.160,00	7.160,00
20	609 Defesa Agropecuária	0,00	12.000,00	34.100,00	46.100,00
20	609 0001 GESTÃO POLÍTICA ADMINISTRATIVA	0,00	12.000,00	0,00	12.000,00
20.609.0001.1044.0000	AQUISIÇÃO DE VEÍCULO AUTOMOTOR	0,00	12.000,00	0,00	12.000,00
20	609 0006 PRODUÇÃO AGROPECUÁRIA SUSTENTÁVEL	0,00	0,00	34.100,00	34.100,00
20.609.0006.2063.0000	PROGRAMA DE VACINAÇÃO ANIMAL	0,00	0,00	14.000,00	14.000,00
20.609.0006.2064.0000	APOIO A AGRICULTORES	0,00	0,00	9.000,00	9.000,00
20.609.0006.2065.0000	INCENTIVO A CAPRINOC., SUINOCULTURA E PSICULTURA	0,00	0,00	11.100,00	11.100,00

PREF. MUN. DE CABECEIRAS DO PIAUÍ
 AV. FCO COSTA VELOSO, S/N - CNPJ:415222770001-61
Anexo 07
Page 7
**PROGRAMA DE TRABALHO DO GOVERNO
 DEMONSTRATIVO DE FUNÇÕES, SUBFUNÇÕES E PROGRAMAS
 POR PROJETOS, ATIVIDADES E OPERAÇÕES ESPECIAIS**
 (Inc. II, § 2º, Art. 2º)

Código	Especificação	Operação Especial	Projetos	Atividades	T o t a l
20	Agricultura	0,00	315.200,00	127.660,00	442.860,00
20 609	Defesa Agropecuária	0,00	12.000,00	34.100,00	46.100,00
23	Comércio e Serviços	0,00	0,00	6.000,00	6.000,00
23 695	Turismo	0,00	0,00	6.000,00	6.000,00
23 695 0034	PROMOÇÃO DO TURISMO	0,00	0,00	6.000,00	6.000,00
23.695.0034.2079.0000	APOIO AO TURISMO	0,00	0,00	6.000,00	6.000,00
24	Comunicações	0,00	132.350,00	3.000,00	135.350,00
24 721	Comunicações Postais	0,00	0,00	3.000,00	3.000,00
24 721 0001	GESTÃO POLÍTICA ADMINISTRATIVA	0,00	0,00	3.000,00	3.000,00
24.721.0001.2014.0000	MANUTENÇÃO DOS SERVIÇOS POSTAIS	0,00	0,00	3.000,00	3.000,00
24 722	Telecomunicações	0,00	132.350,00	0,00	132.350,00
24 722 0004	DESENVOLVIMENTO E EXPANSÃO URBANA	0,00	132.350,00	0,00	132.350,00
24.722.0004.1033.0000	CONSTRUÇÃO DO SISTEMA DE TELEFONIA RURAL	0,00	132.350,00	0,00	132.350,00
25	Energia	0,00	150.350,00	44.500,00	194.850,00
25 752	Energia Elétrica	0,00	150.350,00	44.500,00	194.850,00
25 752 0004	DESENVOLVIMENTO E EXPANSÃO URBANA	0,00	150.350,00	44.500,00	194.850,00
25.752.0004.1034.0000	AMPLIAÇÃO DA REDE DE ILUMINAÇÃO PÚBLICA	0,00	150.350,00	0,00	150.350,00
25.752.0004.2072.0000	ENCARGOS COM A ILUMINAÇÃO PÚBLICA	0,00	0,00	44.500,00	44.500,00
26	Transporte	0,00	142.350,00	15.900,00	158.250,00
26 782	Transporte Rodoviário	0,00	142.350,00	15.900,00	158.250,00
26 782 0028	MALHA VIÁRIA	0,00	142.350,00	15.900,00	158.250,00
26.782.0028.1035.0000	CONSTRUÇÃO E/OU RECUP. DE ESTRADAS, PONTES E PAS. MOLHADAS	0,00	142.350,00	0,00	142.350,00
26.782.0028.2073.0000	MANUTENÇÃO DE ESTRADAS	0,00	0,00	15.900,00	15.900,00
27	Desporto e Lazer	0,00	579.185,60	36.400,00	615.585,60
27 812	Desporto Comunitário	0,00	579.185,60	27.900,00	607.085,60
27 812 0004	DESENVOLVIMENTO E EXPANSÃO URBANA	0,00	579.185,60	0,00	579.185,60
27.812.0004.1009.0000	CONSTR. E/OU RECUP. DE QUADRAS DE ESPORTES	0,00	146.850,00	0,00	146.850,00
27.812.0004.1010.0000	CONSTRUÇÃO E RECUPERAÇÃO DE CAMPOS DE FUTEBOL	0,00	151.350,00	0,00	151.350,00
27.812.0004.1011.0000	CONSTRUÇÃO E/OU RECUP. DE GINÁSIO POLIESPORTIVO	0,00	136.350,00	0,00	136.350,00
27.812.0004.1063.0000	CONSTRUÇÃO E OU/RECUP. DE QUADRAS DE ESPORTES	0,00	144.635,60	0,00	144.635,60
27 812 0008	FOMENTO DO SETOR ESPORTIVO	0,00	0,00	27.900,00	27.900,00
27.812.0008.2031.0000	MANUTENÇÃO DO DESPORTO AMADOR	0,00	0,00	13.500,00	13.500,00
27.812.0008.2126.0000	MANUTENÇÃO . DO DEPTO DE ESPORTE E LAZER	0,00	0,00	14.400,00	14.400,00

PREF. MUN. DE CABECEIRAS DO PIAUÍ
 AV. FCO COSTA VELOSO, S/N - CNPJ:415222770001-61
Anexo 07
Page 8
**PROGRAMA DE TRABALHO DO GOVERNO
 DEMONSTRATIVO DE FUNÇÕES, SUBFUNÇÕES E PROGRAMAS
 POR PROJETOS, ATIVIDADES E OPERAÇÕES ESPECIAIS**
 (Inc. II, § 2º, Art. 2º)

Código	Especificação	Operação Especial	Projetos	Atividades	T o t a l
27	Desporto e Lazer	0,00	579.185,60	36.400,00	615.585,60
27 813	Lazer	0,00	0,00	8.500,00	8.500,00
27 813 0008	FOMENTO DO SETOR ESPORTIVO	0,00	0,00	8.500,00	8.500,00
27.813.0008.2082.0000	MANUTENCAO DAS ATIVIDADES DE LAZER	0,00	0,00	8.500,00	8.500,00
28	Encargos Especiais	128.300,00	0,00	0,00	128.300,00
28 841	Refinanciamento da Dívida Interna	16.000,00	0,00	0,00	16.000,00
28 841 0013	OPERAÇÃO E ENCARGOS ESPECIAIS	16.000,00	0,00	0,00	16.000,00
28.841.0013.0001.0000	Encargos com o Parcelamento de Dívida Interna	16.000,00	0,00	0,00	16.000,00
28 846	Outros Encargos Especiais	112.300,00	0,00	0,00	112.300,00
28 846 0001	GESTÃO POLÍTICA ADMINISTRATIVA	112.300,00	0,00	0,00	112.300,00
28.846.0001.0002.0000	Encargos com o PASEP	112.300,00	0,00	0,00	112.300,00
99	Reserva de Contingência	70.000,00	0,00	0,00	70.000,00
99 999	Reserva de Contingência	70.000,00	0,00	0,00	70.000,00
99 999 9999	RESERVA DE CONTINGENCIA	70.000,00	0,00	0,00	70.000,00
99.999.9999.9999.0000	RESERVA DE CONTINGENCIA	70.000,00	0,00	0,00	70.000,00
TOTAL		198.300,00	5.309.262,60	11.692.437,40	17.200.000,00



PREF. MUN. DE CABECEIRAS DO PIAUÍ
AV. FCO COSTA VELOSO, S/N - CNPJ:415222770001-61

QUADRO AUXILIAR DE DETALHAMENTO DA DESPESA

Page 1

ORGÃO	01	PODER LEGISLATIVO
UNIDADE	01	CÂMARA MUNICIPAL
SUB UNIDADE	01	CAMARA MUNICIPAL

Aplicacao Programada	Proj/Ativ	Finalidade	Categoria	Detalhada	TotalGrupo	Total Categ.	TotalFunc.
F.R. - C.A.							
REFORMA E/OU EQUIPAMENTI DO PREDIO DA CAMARA	01.031.0002.1001.0000						8.000,00
4	DESPESAS DE CAPTI					8.000,00	
4	INVESTIMENTOS				8.000,00		
	OBRAS E INSTALAÇÕES		4.4.90.51.00	6.000,00			
	EQUIPAMENTOS E MATERIAL PERMANENTE		4.4.90.52.00	2.000,00			
AQUISICAO DE VEICULO AUTOMOTOR	01.031.0002.1002.0000						6.000,00
4	DESPESAS DE CAPTI					6.000,00	
4	INVESTIMENTOS				6.000,00		
	EQUIPAMENTOS E MATERIAL PERMANENTE		4.4.90.52.00	6.000,00			
MANUTENCAO DOS ENCARGOS DA CAMARA MUNICIPAL	01.031.0002.2001.0000						356.700,00
3	DESPESAS CORREN					354.700,00	
1	PESSOAL E ENCARGOS SOCIAIS				329.700,00		
	VENCIMENTOS E VANTAGENS FIXAS - PESSOAL CIVIL		3.1.90.11.00	270.000,00			
	OBRIGAÇÕES PATRONAIS		3.1.90.13.00	56.700,00			
	OUTRAS DESPESAS VARIÁVEIS - PESSOAL CIVIL		3.1.90.16.00	3.000,00			
2	JUROS E ENCARGOS DA DÍVIDA				3.000,00		
	JUROS SOBRE A DÍVIDA POR CONTRATO		3.2.90.21.00	3.000,00			
3	OUTRAS DESPESAS CORRENTES				22.000,00		
	DIÁRIAS - PESSOAL CIVIL		3.3.90.14.00	4.000,00			
	MATERIAL DE CONSUMO		3.3.90.30.00	4.000,00			
	PASSAGENS E DESPESAS COM LOCOMOÇÃO		3.3.90.33.00	3.000,00			
	SERVIÇOS DE CONSULTORIA		3.3.90.35.00	5.000,00			
	OUTROS SERVIÇOS DE TERCEIROS - PESSOA FÍSICA		3.3.90.36.00	2.000,00			
	OUTROS SERVIÇOS DE TERCEIROS - PESSOA JURÍDICA		3.3.90.39.00	2.000,00			
	DESPESAS DE EXERCÍCIOS ANTERIORES		3.3.90.92.00	2.000,00			
4	DESPESAS DE CAPTI					2.000,00	
4	INVESTIMENTOS				2.000,00		
	EQUIPAMENTOS E MATERIAL PERMANENTE		4.4.90.52.00	2.000,00			
PUBLICACAO DE ATOS DO PODER LESGISLATIVO	01.031.0002.2002.0000						2.000,00
3	DESPESAS CORREN					2.000,00	
3	OUTRAS DESPESAS CORRENTES				2.000,00		
	OUTROS SERVIÇOS DE TERCEIROS - PESSOA JURÍDICA		3.3.90.39.00	2.000,00			
CONTRIBUICAO A ASSOCIACAO DE VEREADORES	01.031.0002.2004.0000						2.000,00
3	DESPESAS CORREN					2.000,00	
3	OUTRAS DESPESAS CORRENTES				2.000,00		
	OUTROS SERVIÇOS DE TERCEIROS - PESSOA JURÍDICA		3.3.90.39.00	2.000,00			
ASSINATURA DE INFORMATIVOS, REVISTAS E JORNAIS	01.031.0002.2005.0000						2.000,00
3	DESPESAS CORREN					2.000,00	
3	OUTRAS DESPESAS CORRENTES				2.000,00		
	OUTROS SERVIÇOS DE TERCEIROS - PESSOA JURÍDICA		3.3.90.39.00	2.000,00			
MANUTENCAO DOS ENC. DO CONTROLE INTERNO EXTERNO	01.031.0002.2006.0000						8.000,00
3	DESPESAS CORREN					8.000,00	



PREF. MUN. DE CABECEIRAS DO PIAUÍ
AV. FCO COSTA VELOSO, S/N - CNPJ:415222770001-61

QUADRO AUXILIAR DE DETALHAMENTO DA DESPESA

Page 2

ORGÃO	01	PODER LEGISLATIVO						
UNIDADE	01	CÂMARA MUNICIPAL						
SUB UNIDADE	01	CAMARA MUNICIPAL						
Aplicacao Programada		Proj/Ativ	Finalidade	Categoria	Detalhada	TotalGrupo	Total Categ.	Total Func.
			F.R. - C.A.					
MANUTENCAO DOS ENC. DO CONTROLE INTERNO EXTERNO		01.031.0002.2006.0000						8.000,00
3	3	DESPESAS CORREN					8.000,00	
		OUTRAS DESPESAS CORRENTES				8.000,00		
		MATERIAL DE CONSUMO		3.3.90.30.00	2.000,00			
		SERVIÇOS DE CONSULTORIA		3.3.90.35.00	2.000,00			
		OUTROS SERVIÇOS DE TERCEIROS - PESSOA FÍSICA		3.3.90.36.00	2.000,00			
		OUTROS SERVIÇOS DE TERCEIROS - PESSOA JURÍDICA		3.3.90.39.00	2.000,00			
Encargos com o Parcelamento de Dívida Interna		28.841.0013.0001.0000						3.000,00
4	6	DESPESAS DE CAPII					3.000,00	
		AMORTIZAÇÃO DA DÍVIDA				3.000,00		
		PRINCIPAL DA DÍVIDA CONTRATUAL RESGATADA		4.6.90.71.00	3.000,00			
TOTAL								387.700,00



PREF. MUN. DE CABECEIRAS DO PIAUÍ
AV. FCO COSTA VELOSO, S/N - CNPJ:415222770001-61

QUADRO AUXILIAR DE DETALHAMENTO DA DESPESA

Page 3

ORGÃO	02	PODER EXECUTIVO						
UNIDADE	01	GABINETE DO PREFEITO						
SUB UNIDADE	00	GABINETE DO PREFEITO						
Aplicacao Programada		Proj/Ativ	Finalidade	Categoria	Detalhada	TotalGrupo	Total Categ.	Total Func.
			F.R. - C.A.					
AQUISICAO DE VEICULO AUTOMOTOR		04.122.0001.1002.0000						10.000,00
4	4	DESPESAS DE CAPII					10.000,00	
		INVESTIMENTOS				10.000,00		
		EQUIPAMENTOS E MATERIAL PERMANENTE		4.4.90.52.00	10.000,00			
MANUTENÇÃO DOS ENCARGOS DO GABINETE		04.122.0001.2007.0000						110.000,00
3	3	DESPESAS CORREN					90.000,00	
		OUTRAS DESPESAS CORRENTES				90.000,00		
		DIÁRIAS - PESSOAL CIVIL		3.3.90.14.00	15.000,00			
		MATERIAL DE CONSUMO		3.3.90.30.00	15.000,00			
		PASSAGENS E DESPESAS COM LOCOMOÇÃO		3.3.90.33.00	10.000,00			
		SERVIÇOS DE CONSULTORIA		3.3.90.35.00	20.000,00			
		OUTROS SERVIÇOS DE TERCEIROS - PESSOA FÍSICA		3.3.90.36.00	15.000,00			
		OUTROS SERVIÇOS DE TERCEIROS - PESSOA JURÍDICA		3.3.90.39.00	15.000,00			
4	4	DESPESAS DE CAPII					20.000,00	
		INVESTIMENTOS				20.000,00		
		EQUIPAMENTOS E MATERIAL PERMANENTE		4.4.90.52.00	20.000,00			
PUBLICAÇÕES DE ATOS DO GABINETE DO PREFEITO		04.122.0001.2009.0000						15.000,00
3	3	DESPESAS CORREN					15.000,00	
		OUTRAS DESPESAS CORRENTES				15.000,00		
		OUTROS SERVIÇOS DE TERCEIROS - PESSOA JURÍDICA		3.3.90.39.00	15.000,00			
PROMOCOES, RECEPCOES E SOLENIDADES		04.122.0001.2080.0000						90.000,00
3	3	DESPESAS CORREN					90.000,00	
		OUTRAS DESPESAS CORRENTES				90.000,00		
		MATERIAL DE CONSUMO		3.3.90.30.00	15.000,00			
		PREMIAÇÕES CULTURAIS, ARTÍSTICAS, CIENTÍFICAS, DESPORT		3.3.90.31.00	15.000,00			
		Material, Bem ou Serviço para Distribuição Gratuita		3.3.90.32.00	20.000,00			
		OUTROS SERVIÇOS DE TERCEIROS - PESSOA FÍSICA		3.3.90.36.00	20.000,00			
		OUTROS SERVIÇOS DE TERCEIROS - PESSOA JURÍDICA		3.3.90.39.00	20.000,00			
TOTAL								225.000,00



PREF. MUN. DE CABECEIRAS DO PIAUÍ
AV. FCO COSTA VELOSO, S/N - CNPJ:415222770001-61

QUADRO AUXILIAR DE DETALHAMENTO DA DESPESA

Page 4

ORGÃO	02	PODER EXECUTIVO
UNIDADE	02	SECRETARIA MUNICIPAL DE ADMINISTRAÇÃO -SEMAD
SUB UNIDADE	00	SECRETARIA MUNICIPAL DE ADMINISTRAÇÃO -SEMAD

Aplicacao Programada	Proj/Ativ	Finalidade	Categoria	Detalhada	TotalGrupo	Total Categ.	TotalFunc.
		F.R. - C.A.					
ASSINATURA DE INFORMATIVOS, REVISTAS E JORNAIS	04.122.0001.2005.0000						31.000,00
3	DESPESAS CORREN					31.000,00	
3	OUTRAS DESPESAS CORRENTES				31.000,00		
	OUTROS SERVIÇOS DE TERCEIROS - PESSOA JURÍDICA		3.3.90.39.00	31.000,00			
ENCARGOS COM A APPM	04.122.0001.2008.0000						20.000,00
3	DESPESAS CORREN					20.000,00	
3	OUTRAS DESPESAS CORRENTES				20.000,00		
	OUTROS SERVIÇOS DE TERCEIROS - PESSOA JURÍDICA		3.3.90.39.00	20.000,00			
ENCARGOS COM A JUNTA DO SERVIÇO MILITAR	04.122.0001.2011.0000						89.243,40
3	DESPESAS CORREN					79.243,40	
1	PESSOAL E ENCARGOS SOCIAIS				10.000,00		
	VENCIMENTOS E VANTAGENS FIXAS - PESSOAL CIVIL		3.1.90.11.00	10.000,00			
3	OUTRAS DESPESAS CORRENTES				69.243,40		
	DIÁRIAS - PESSOAL CIVIL		3.3.90.14.00	20.000,00			
	MATERIAL DE CONSUMO		3.3.90.30.00	20.000,00			
	OUTROS SERVIÇOS DE TERCEIROS - PESSOA FÍSICA		3.3.90.36.00	19.243,40			
	OUTROS SERVIÇOS DE TERCEIROS - PESSOA JURÍDICA		3.3.90.39.00	10.000,00			
4	DESPESAS DE CAPII					10.000,00	
4	INVESTIMENTOS				10.000,00		
	EQUIPAMENTOS E MATERIAL PERMANENTE		4.4.90.52.00	10.000,00			
MANUTENÇÃO DA SECRETARIA DE ADMINISTRAÇÃO E FINANÇAS	04.122.0001.2012.0000						896.500,00
3	DESPESAS CORREN					886.500,00	
1	PESSOAL E ENCARGOS SOCIAIS				127.200,00		
	CONTRATAÇÃO POR TEMPO DETERMINADO		3.1.90.04.00	1.200,00			
	VENCIMENTOS E VANTAGENS FIXAS - PESSOAL CIVIL		3.1.90.11.00	100.000,00			
	OBRIGAÇÕES PATRONAIS		3.1.90.13.00	21.000,00			
	DESPESAS DE EXERCÍCIOS ANTERIORES		3.1.90.92.00	5.000,00			
3	OUTRAS DESPESAS CORRENTES				759.300,00		
	DIÁRIAS - PESSOAL CIVIL		3.3.90.14.00	10.000,00			
	MATERIAL DE CONSUMO		3.3.90.30.00	171.800,00			
	PASSAGENS E DESPESAS COM LOCOMOÇÃO		3.3.90.33.00	15.000,00			
	SERVIÇOS DE CONSULTORIA		3.3.90.35.00	36.000,00			
	OUTROS SERVIÇOS DE TERCEIROS - PESSOA FÍSICA		3.3.90.36.00	46.000,00			
	OUTROS SERVIÇOS DE TERCEIROS - PESSOA JURÍDICA		3.3.90.39.00	470.500,00			
	DESPESAS DE EXERCÍCIOS ANTERIORES		3.3.90.92.00	10.000,00			
4	DESPESAS DE CAPII					10.000,00	
4	INVESTIMENTOS				10.000,00		
	EQUIPAMENTOS E MATERIAL PERMANENTE		4.4.90.52.00	10.000,00			
MANUT. DO ALMOX E CONTR. PATRIMONIAL	04.122.0001.2081.0000						41.000,00
3	DESPESAS CORREN					31.000,00	
1	PESSOAL E ENCARGOS SOCIAIS				1.000,00		
	VENCIMENTOS E VANTAGENS FIXAS - PESSOAL CIVIL		3.1.90.11.00	1.000,00			
3	OUTRAS DESPESAS CORRENTES				30.000,00		
	MATERIAL DE CONSUMO		3.3.90.30.00	10.000,00			
	OUTROS SERVIÇOS DE TERCEIROS - PESSOA FÍSICA		3.3.90.36.00	10.000,00			
	OUTROS SERVIÇOS DE TERCEIROS - PESSOA JURÍDICA		3.3.90.39.00	10.000,00			
4	DESPESAS DE CAPII					10.000,00	
4	INVESTIMENTOS				10.000,00		
	EQUIPAMENTOS E MATERIAL PERMANENTE		4.4.90.52.00	10.000,00			



PREF. MUN. DE CABECEIRAS DO PIAUI
AV. FCO COSTA VELOSO, S/N - CNPJ:415222770001-61

QUADRO AUXILIAR DE DETALHAMENTO DA DESPESA

Page 5

ORGÃO	02	PODER EXECUTIVO
UNIDADE	02	SECRETARIA MUNICIPAL DE ADMINISTRAÇÃO -SEMAD
SUB UNIDADE	00	SECRETARIA MUNICIPAL DE ADMINISTRAÇÃO -SEMAD

Aplicacao Programada	Proj/Ativ	Finalidade	Categoria	Detalhada	TotalGrupo	Total Categ.	Total Func.
F.R. - C.A.							
ENCARGOS COM A MODERNIZAÇÃO ADMINISTRATIVA	04.122.0003.2078.0000						30.000,00
3 DESPESAS CORREN						20.000,00	
3 OUTRAS DESPESAS CORRENTES					20.000,00		
SERVIÇOS DE CONSULTORIA			3.3.90.35.00	10.000,00			
OUTROS SERVIÇOS DE TERCEIROS - PESSOA JURÍDICA			3.3.90.39.00	10.000,00			
4 DESPESAS DE CAPTI						10.000,00	
4 INVESTIMENTOS					10.000,00		
EQUIPAMENTOS E MATERIAL PERMANENTE			4.4.90.52.00	10.000,00			
CONSTR. AMPL. E/OU REFORMA DA SEC. DE ADMINISTRAÇÃO	04.122.0004.1057.0000						173.580,00
4 DESPESAS DE CAPTI						173.580,00	
4 INVESTIMENTOS					173.580,00		
OBRAS E INSTALAÇÕES			4.4.90.51.00	10.000,00			
OBRAS E INSTALAÇÕES			4.4.90.51.00	35.580,00			
OBRAS E INSTALAÇÕES			4.4.90.51.00	118.000,00			
EQUIPAMENTOS E MATERIAL PERMANENTE			4.4.90.52.00	10.000,00			
AQUISIÇÃO DE IMOVEIS	04.122.0023.1040.0000						10.000,00
4 DESPESAS DE CAPTI						10.000,00	
5 INVERSÕES FINANCEIRAS					10.000,00		
AQUISIÇÃO DE IMÓVEIS			4.5.90.61.00	10.000,00			
MANUTENÇÃO DOS SERVIÇOS POSTAIS	24.721.0001.2014.0000						3.000,00
3 DESPESAS CORREN						3.000,00	
3 OUTRAS DESPESAS CORRENTES					3.000,00		
MATERIAL DE CONSUMO			3.3.90.30.00	1.000,00			
OUTROS SERVIÇOS DE TERCEIROS - PESSOA FÍSICA			3.3.90.36.00	1.000,00			
OUTROS SERVIÇOS DE TERCEIROS - PESSOA JURÍDICA			3.3.90.39.00	1.000,00			
TOTAL							1.294.323,40



PREF. MUN. DE CABECEIRAS DO PIAUI
AV. FCO COSTA VELOSO, S/N - CNPJ:415222770001-61

QUADRO AUXILIAR DE DETALHAMENTO DA DESPESA

Page 6

ORGÃO	02	PODER EXECUTIVO
UNIDADE	03	SECRETARIA MUNICIPAL DE FINANÇAS -SEMPFIN
SUB UNIDADE	00	SECRETARIA MUNICIPAL DE FINANÇAS -SEMPFIN

Aplicacao Programada	Proj/Ativ	Finalidade	Categoria	Detalhada	TotalGrupo	Total Categ.	Total Func.
F.R. - C.A.							
MANUTENÇÃO DOS ENC. DA SECRETARIA DE FINANÇAS	04.123.0001.2010.0000						187.300,00
3 DESPESAS CORREN						177.300,00	
1 PESSOAL E ENCARGOS SOCIAIS					43.800,00		
CONTRATAÇÃO POR TEMPO DETERMINADO			3.1.90.04.00	1.100,00			
VENCIMENTOS E VANTAGENS FIXAS - PESSOAL CIVIL			3.1.90.11.00	30.000,00			
OBRIGAÇÕES PATRONAIS			3.1.90.13.00	6.300,00			
OUTRAS DESPESAS VARIÁVEIS - PESSOAL CIVIL			3.1.90.16.00	1.400,00			
DESPESAS DE EXERCÍCIOS ANTERIORES			3.1.90.92.00	5.000,00			
2 JUROS E ENCARGOS DA DÍVIDA						10.000,00	
JUROS SOBRE A DÍVIDA POR CONTRATO			3.2.90.21.00	10.000,00			
3 OUTRAS DESPESAS CORRENTES					123.500,00		
CONTRIBUIÇÕES			3.3.50.41.00	10.000,00			
DIÁRIAS - PESSOAL CIVIL			3.3.90.14.00	10.000,00			
MATERIAL DE CONSUMO			3.3.90.30.00	10.000,00			
PASSAGENS E DESPESAS COM LOCOMOÇÃO			3.3.90.33.00	10.000,00			
SERVIÇOS DE CONSULTORIA			3.3.90.35.00	10.000,00			
OUTROS SERVIÇOS DE TERCEIROS - PESSOA FÍSICA			3.3.90.36.00	10.000,00			
OUTROS SERVIÇOS DE TERCEIROS - PESSOA JURÍDICA			3.3.90.39.00	53.500,00			
INDENIZAÇÕES E RESTITUIÇÕES			3.3.90.93.00	10.000,00			
4 DESPESAS DE CAPTI						10.000,00	
4 INVESTIMENTOS					10.000,00		
EQUIPAMENTOS E MATERIAL PERMANENTE			4.4.90.52.00	10.000,00			
Encargos com o Parcelamento de Dívida Interna	28.841.0013.0001.0000						13.000,00
4 DESPESAS DE CAPTI						13.000,00	
6 AMORTIZAÇÃO DA DÍVIDA					13.000,00		
PRINCIPAL DA DÍVIDA CONTRATUAL RESGATADA			4.6.90.71.00	13.000,00			
Encargos com o PASEP	28.846.0001.0002.0000						112.300,00
3 DESPESAS CORREN						112.300,00	
3 OUTRAS DESPESAS CORRENTES					112.300,00		
OBRIGAÇÕES TRIBUTÁRIAS E CONTRIBUTIVAS			3.3.90.47.00	112.300,00			
TOTAL							312.600,00



PREF. MUN. DE CABECEIRAS DO PIAUÍ
AV. FCO COSTA VELOSO, S/N - CNPJ:415222770001-61

QUADRO AUXILIAR DE DETALHAMENTO DA DESPESA

Page 7

ORGÃO	02	PODER EXECUTIVO
UNIDADE	04	CONTROLADORIA GERAL DO MUNICIPIO-CONGE
SUB UNIDADE	00	CONTROLADORIA GERAL DO MUNICIPIO-CONGE

Aplicacao Programada	Proj/Ativ	Finalidade	Categoria	Detalhada	TotalGrupo	Total Categ.	Total Func.
F.R. - C.A.							
QUALIFICACAO, TREIN., E CAP. DE RECURSOS HUMANOS	04.122.0001.2018.0000						28.000,00
3	DESPESAS CORREN					28.000,00	
3	OUTRAS DESPESAS CORRENTES				28.000,00		
	MATERIAL DE CONSUMO		3.3.90.30.00	8.000,00			
	SERVIÇOS DE CONSULTORIA		3.3.90.35.00	10.000,00			
	OUTROS SERVIÇOS DE TERCEIROS - PESSOA FÍSICA		3.3.90.36.00	5.000,00			
	OUTROS SERVIÇOS DE TERCEIROS - PESSOA JURÍDICA		3.3.90.39.00	5.000,00			
MANUTENÇÃO DA CONTROLADORIA GERAL DO MUNICIPIO	04.124.0001.2120.0000						66.200,00
3	DESPESAS CORREN					56.200,00	
1	PESSOAL E ENCARGOS SOCIAIS				32.200,00		
	CONTRATAÇÃO POR TEMPO DETERMINADO		3.1.90.04.00	1.200,00			
	VENCIMENTOS E VANTAGENS FIXAS - PESSOAL CIVIL		3.1.90.11.00	30.000,00			
	OUTRAS DESPESAS VARIÁVEIS - PESSOAL CIVIL		3.1.90.16.00	1.000,00			
3	OUTRAS DESPESAS CORRENTES				24.000,00		
	DIÁRIAS - PESSOAL CIVIL		3.3.90.14.00	8.000,00			
	MATERIAL DE CONSUMO		3.3.90.30.00	5.000,00			
	PASSAGENS E DESPESAS COM LOCOMOÇÃO		3.3.90.33.00	2.000,00			
	SERVIÇOS DE CONSULTORIA		3.3.90.35.00	2.000,00			
	OUTROS SERVIÇOS DE TERCEIROS - PESSOA FÍSICA		3.3.90.36.00	2.000,00			
	OUTROS SERVIÇOS DE TERCEIROS - PESSOA JURÍDICA		3.3.90.39.00	5.000,00			
4	DESPESAS DE CAPI					10.000,00	
4	INVESTIMENTOS				10.000,00		
	EQUIPAMENTOS E MATERIAL PERMANENTE		4.4.90.52.00	10.000,00			
TOTAL							94.200,00



PREF. MUN. DE CABECEIRAS DO PIAUÍ
AV. FCO COSTA VELOSO, S/N - CNPJ:415222770001-61

QUADRO AUXILIAR DE DETALHAMENTO DA DESPESA

Page 8

ORGÃO	02	PODER EXECUTIVO
UNIDADE	05	SECRETARIA MUN. DE PLANEJAMENTO E GESTÃO-SEMP LANG
SUB UNIDADE	00	SECRETARIA MUNICIPAL DE PLAN. E GESTÃO-SEMP LANG

Aplicacao Programada	Proj/Ativ	Finalidade	Categoria	Detalhada	TotalGrupo	Total Categ.	Total Func.
F.R. - C.A.							
MANUTENÇÃO DA SECRETARIA DE PLANEJAMENTO	04.122.0001.2121.0000						99.200,00
3	DESPESAS CORREN					89.200,00	
1	PESSOAL E ENCARGOS SOCIAIS				26.200,00		
	CONTRATAÇÃO POR TEMPO DETERMINADO		3.1.90.04.00	1.000,00			
	VENCIMENTOS E VANTAGENS FIXAS - PESSOAL CIVIL		3.1.90.11.00	20.000,00			
	OBRIGAÇÕES PATRONAIS		3.1.90.13.00	4.200,00			
	OUTRAS DESPESAS VARIÁVEIS - PESSOAL CIVIL		3.1.90.16.00	1.000,00			
3	OUTRAS DESPESAS CORRENTES				63.000,00		
	DIÁRIAS - PESSOAL CIVIL		3.3.90.14.00	5.000,00			
	MATERIAL DE CONSUMO		3.3.90.30.00	10.000,00			
	PASSAGENS E DESPESAS COM LOCOMOÇÃO		3.3.90.33.00	5.000,00			
	SERVIÇOS DE CONSULTORIA		3.3.90.35.00	20.000,00			
	OUTROS SERVIÇOS DE TERCEIROS - PESSOA FÍSICA		3.3.90.36.00	8.000,00			
	OUTROS SERVIÇOS DE TERCEIROS - PESSOA JURÍDICA		3.3.90.39.00	15.000,00			
4	DESPESAS DE CAPI					10.000,00	
4	INVESTIMENTOS				10.000,00		
	EQUIPAMENTOS E MATERIAL PERMANENTE		4.4.90.52.00	10.000,00			
TOTAL							99.200,00

**PREF. MUN. DE CABECEIRAS DO PIAUÍ**

AV. FCO COSTA VELOSO, S/N - CNPJ:415222770001-61

QUADRO AUXILIAR DE DETALHAMENTO DA DESPESA

Page 9

ORGÃO	02	PODER EXECUTIVO					
UNIDADE	06	SECRETARIA MUNICIPAL DE SAÚDE-SEMS					
SUB UNIDADE	00	SECRETARIA MUNICIPAL DE SAÚDE - SEMS					
Aplicação Programada	Proj/Ativ	Finalidade	Categoria	Detalhada	Total Grupo	Total Categ.	Total Func.
		F.R. - C.A.					
AQUISICAO DE VEICULO AUTOMOTOR	10.301.0030.1041.0000						80.000,00
4 DESPESAS DE CAPITAL						80.000,00	
4 INVESTIMENTOS					80.000,00		
EQUIPAMENTOS E MATERIAL PERMANENTE			4.4.90.52.00	5.000,00			
EQUIPAMENTOS E MATERIAL PERMANENTE			4.4.90.52.00	75.000,00			
MANUTENÇÃO DA SECRETARIA MUNICIPAL DE SAÚDE	10.301.0030.2032.0000						207.650,00
3 DESPESAS CORRENTES						189.650,00	
1 PESSOAL E ENCARGOS SOCIAIS					46.650,00		
CONTRATAÇÃO POR TEMPO DETERMINADO			3.1.90.04.00	1.500,00			
CONTRATAÇÃO POR TEMPO DETERMINADO			3.1.90.04.00	5.000,00			
VENCIMENTOS E VANTAGENS FIXAS - PESSOAL CIVIL			3.1.90.11.00	5.000,00			
VENCIMENTOS E VANTAGENS FIXAS - PESSOAL CIVIL			3.1.90.11.00	10.000,00			
OBRIGAÇÕES PATRONAIS			3.1.90.13.00	1.150,00			
OBRIGAÇÕES PATRONAIS			3.1.90.13.00	2.000,00			
OUTRAS DESPESAS VARIÁVEIS - PESSOAL CIVIL			3.1.90.16.00	4.000,00			
OUTRAS DESPESAS VARIÁVEIS - PESSOAL CIVIL			3.1.90.16.00	7.000,00			
DESPESAS DE EXERCÍCIOS ANTERIORES			3.1.90.92.00	4.000,00			
DESPESAS DE EXERCÍCIOS ANTERIORES			3.1.90.92.00	7.000,00			
3 OUTRAS DESPESAS CORRENTES					143.000,00		
DIÁRIAS - PESSOAL CIVIL			3.3.90.14.00	10.000,00			
DIÁRIAS - PESSOAL CIVIL			3.3.90.14.00	7.000,00			
MATERIAL DE CONSUMO			3.3.90.30.00	20.000,00			
MATERIAL DE CONSUMO			3.3.90.30.00	8.000,00			
Material, Bem ou Serviço para Distribuição Gratuita			3.3.90.32.00	8.000,00			
Material, Bem ou Serviço para Distribuição Gratuita			3.3.90.32.00	8.000,00			
PASSAGENS E DESPESAS COM LOCOMOÇÃO			3.3.90.33.00	10.000,00			
PASSAGENS E DESPESAS COM LOCOMOÇÃO			3.3.90.33.00	8.000,00			
SERVIÇOS DE CONSULTORIA			3.3.90.35.00	8.000,00			
SERVIÇOS DE CONSULTORIA			3.3.90.35.00	8.000,00			
OUTROS SERVIÇOS DE TERCEIROS - PESSOA FÍSICA			3.3.90.36.00	8.000,00			
OUTROS SERVIÇOS DE TERCEIROS - PESSOA FÍSICA			3.3.90.36.00	8.000,00			
OUTROS SERVIÇOS DE TERCEIROS - PESSOA JURÍDICA			3.3.90.39.00	8.000,00			
OUTROS SERVIÇOS DE TERCEIROS - PESSOA JURÍDICA			3.3.90.39.00	8.000,00			
DESPESAS DE EXERCÍCIOS ANTERIORES			3.3.90.92.00	8.000,00			
DESPESAS DE EXERCÍCIOS ANTERIORES			3.3.90.92.00	8.000,00			
4 DESPESAS DE CAPITAL						18.000,00	
4 INVESTIMENTOS					18.000,00		
EQUIPAMENTOS E MATERIAL PERMANENTE			4.4.90.52.00	8.000,00			
EQUIPAMENTOS E MATERIAL PERMANENTE			4.4.90.52.00	10.000,00			
TOTAL							287.650,00



PREF. MUN. DE CABECEIRAS DO PIAUÍ
AV. FCO COSTA VELOSO, S/N - CNPJ:415222770001-61

QUADRO AUXILIAR DE DETALHAMENTO DA DESPESA

Page 10

ORGÃO	02	PODER EXECUTIVO
UNIDADE	07	SECRETARIA MUNICIPAL DE EDUCAÇÃO E CULTURA-SEMEC
SUB UNIDADE	00	SECRETARIA MUNICIPAL DE EDUCAÇÃO E CULTURA-SEMEC

Aplicacao Programada	Proj/Ativ	Finalidade	Categoria	Detalhada	TotalGrupo	Total Categ.	Total Func.
		F.R. - C.A.					
CONSTR.AMPL E/OU REFORMA DA SEC. DE EDUCAÇÃO	12.361.0004.1059.0000						43.200,00
4	DESPESAS DE CAPI					43.200,00	
4	INVESTIMENTOS				43.200,00		
	OBRAS E INSTALAÇÕES		4.4.90.51.00	2.000,00			
	OBRAS E INSTALAÇÕES		4.4.90.51.00	30.000,00			
	EQUIPAMENTOS E MATERIAL PERMANENTE		4.4.90.52.00	9.000,00			
	EQUIPAMENTOS E MATERIAL PERMANENTE		4.4.90.52.00	2.200,00			
AQUISICAO DE IMOVEIS	12.361.0023.1048.0000						5.000,00
4	DESPESAS DE CAPI					5.000,00	
5	INVERSÕES FINANCEIRAS				5.000,00		
	AQUISIÇÃO DE IMÓVEIS		4.5.90.61.00	4.000,00			
	AQUISIÇÃO DE IMÓVEIS		4.5.90.61.00	1.000,00			
PERFURAÇÕES DE POÇOS EM UNIDADE ESCOLAR	12.361.0031.1006.0000						16.000,00
4	DESPESAS DE CAPI					16.000,00	
4	INVESTIMENTOS				16.000,00		
	OBRAS E INSTALAÇÕES		4.4.90.51.00	6.000,00			
	OBRAS E INSTALAÇÕES		4.4.90.51.00	2.000,00			
	EQUIPAMENTOS E MATERIAL PERMANENTE		4.4.90.52.00	6.000,00			
	EQUIPAMENTOS E MATERIAL PERMANENTE		4.4.90.52.00	2.000,00			
AQUISICAO DE VEICULO AUTOMOTOR	12.361.0036.1002.0000						40.000,00
4	DESPESAS DE CAPI					40.000,00	
4	INVESTIMENTOS				40.000,00		
	EQUIPAMENTOS E MATERIAL PERMANENTE		4.4.90.52.00	5.000,00			
	EQUIPAMENTOS E MATERIAL PERMANENTE		4.4.90.52.00	35.000,00			
AQUISIÇÃO DE TRANSPORTE ESCOLAR	12.361.0036.1005.0000						111.047,00
4	DESPESAS DE CAPI					111.047,00	
4	INVESTIMENTOS				111.047,00		
	EQUIPAMENTOS E MATERIAL PERMANENTE		4.4.90.52.00	6.000,00			
	EQUIPAMENTOS E MATERIAL PERMANENTE		4.4.90.52.00	105.047,00			
CONSTR.AMPL.RECUPERAÇÃO DE UNIDADES ESCOLARES	12.361.0036.1007.0000						116.000,00
4	DESPESAS DE CAPI					116.000,00	
4	INVESTIMENTOS				116.000,00		
	OBRAS E INSTALAÇÕES		4.4.90.51.00	100.000,00			
	OBRAS E INSTALAÇÕES		4.4.90.51.00	5.000,00			
	EQUIPAMENTOS E MATERIAL PERMANENTE		4.4.90.52.00	10.000,00			
	EQUIPAMENTOS E MATERIAL PERMANENTE		4.4.90.52.00	1.000,00			
ADMINISTRAÇÃO DO SISTEMA MUNICIPAL DE ENSINO	12.361.0036.2017.0000						97.900,00
3	DESPESAS CORREN					90.400,00	
1	PESSOAL E ENCARGOS SOCIAIS				15.100,00		
	CONTRATAÇÃO POR TEMPO DETERMINADO		3.1.90.04.00	3.100,00			
	CONTRATAÇÃO POR TEMPO DETERMINADO		3.1.90.04.00	2.000,00			
	VENCIMENTOS E VANTAGENS FIXAS - PESSOAL CIVIL		3.1.90.11.00	7.000,00			
	VENCIMENTOS E VANTAGENS FIXAS - PESSOAL CIVIL		3.1.90.11.00	3.000,00			

PREF. MUN. DE CABECEIRAS DO PIAUÍ

AV. FCO COSTA VELOSO, S/N - CNPJ:415222770001-61

QUADRO AUXILIAR DE DETALHAMENTO DA DESPESA

Page 11

ORGÃO	02	PODER EXECUTIVO
UNIDADE	07	SECRETARIA MUNICIPAL DE EDUCAÇÃO E CULTURA-SEMEC
SUB UNIDADE	00	SECRETARIA MUNICIPAL DE EDUCAÇÃO E CULTURA-SEMEC

Aplicação Programada	Proj/Ativ	Finalidade	Categoria	Detalhada	Total Grupo	Total Categ.	Total Func.
F.R. - C.A.							
ADMINISTRAÇÃO DO SISTEMA MUNICIPAL DE ENSINO	12.361.0036.2017.0000						97.900,00
3	DESPESAS CORREN					90.400,00	
3	OUTRAS DESPESAS CORRENTES				75.300,00		
	DIÁRIAS - PESSOAL CIVIL		3.3.90.14.00	6.000,00			
	DIÁRIAS - PESSOAL CIVIL		3.3.90.14.00	1.000,00			
	MATERIAL DE CONSUMO		3.3.90.30.00	40.000,00			
	MATERIAL DE CONSUMO		3.3.90.30.00	3.000,00			
	OUTROS SERVIÇOS DE TERCEIROS - PESSOA FÍSICA		3.3.90.36.00	8.000,00			
	OUTROS SERVIÇOS DE TERCEIROS - PESSOA FÍSICA		3.3.90.36.00	4.800,00			
	OUTROS SERVIÇOS DE TERCEIROS - PESSOA JURÍDICA		3.3.90.39.00	4.000,00			
	OUTROS SERVIÇOS DE TERCEIROS - PESSOA JURÍDICA		3.3.90.39.00	2.500,00			
	DESPESAS DE EXERCÍCIOS ANTERIORES		3.3.90.92.00	1.000,00			
	DESPESAS DE EXERCÍCIOS ANTERIORES		3.3.90.92.00	5.000,00			
4	DESPESAS DE CAPTI					7.500,00	
4	INVESTIMENTOS				7.500,00		
	EQUIPAMENTOS E MATERIAL PERMANENTE		4.4.90.52.00	6.000,00			
	EQUIPAMENTOS E MATERIAL PERMANENTE		4.4.90.52.00	1.500,00			
MANUTENÇÃO DO TRANSPORTE ESCOLAR	12.361.0036.2019.0000						137.500,00
3	DESPESAS CORREN					137.500,00	
3	OUTRAS DESPESAS CORRENTES				137.500,00		
	MATERIAL DE CONSUMO		3.3.90.30.00	10.000,00			
	MATERIAL DE CONSUMO		3.3.90.30.00	7.000,00			
	OUTROS SERVIÇOS DE TERCEIROS - PESSOA FÍSICA		3.3.90.36.00	5.000,00			
	OUTROS SERVIÇOS DE TERCEIROS - PESSOA FÍSICA		3.3.90.36.00	5.500,00			
	OUTROS SERVIÇOS DE TERCEIROS - PESSOA JURÍDICA		3.3.90.39.00	10.000,00			
	OUTROS SERVIÇOS DE TERCEIROS - PESSOA JURÍDICA		3.3.90.39.00	100.000,00			
ENCARGOS COMO ENSINO FUNDAMENTAL	12.361.0036.2021.0000						287.250,00
3	DESPESAS CORREN					276.050,00	
1	PESSOAL E ENCARGOS SOCIAIS				24.050,00		
	CONTRATAÇÃO POR TEMPO DETERMINADO		3.1.90.04.00	2.500,00			
	CONTRATAÇÃO POR TEMPO DETERMINADO		3.1.90.04.00	2.500,00			
	VENCIMENTOS E VANTAGENS FIXAS - PESSOAL CIVIL		3.1.90.11.00	2.500,00			
	VENCIMENTOS E VANTAGENS FIXAS - PESSOAL CIVIL		3.1.90.11.00	2.500,00			
	OBRIGAÇÕES PATRONAIS		3.1.90.13.00	525,00			
	OBRIGAÇÕES PATRONAIS		3.1.90.13.00	525,00			
	OUTRAS DESPESAS VARIÁVEIS - PESSOAL CIVIL		3.1.90.16.00	1.000,00			
	OUTRAS DESPESAS VARIÁVEIS - PESSOAL CIVIL		3.1.90.16.00	2.000,00			
	DESPESAS DE EXERCÍCIOS ANTERIORES		3.1.90.92.00	5.000,00			
	DESPESAS DE EXERCÍCIOS ANTERIORES		3.1.90.92.00	5.000,00			
3	OUTRAS DESPESAS CORRENTES				252.000,00		
	DIÁRIAS - PESSOAL CIVIL		3.3.90.14.00	5.000,00			
	DIÁRIAS - PESSOAL CIVIL		3.3.90.14.00	1.000,00			
	MATERIAL DE CONSUMO		3.3.90.30.00	70.000,00			
	MATERIAL DE CONSUMO		3.3.90.30.00	8.000,00			
	Material, Bem ou Serviço para Distribuição Gratuita		3.3.90.32.00	6.000,00			
	Material, Bem ou Serviço para Distribuição Gratuita		3.3.90.32.00	2.000,00			
	PASSAGENS E DESPESAS COM LOCOMOÇÃO		3.3.90.33.00	20.000,00			
	PASSAGENS E DESPESAS COM LOCOMOÇÃO		3.3.90.33.00	2.000,00			
	OUTROS SERVIÇOS DE TERCEIROS - PESSOA FÍSICA		3.3.90.36.00	20.000,00			
	OUTROS SERVIÇOS DE TERCEIROS - PESSOA FÍSICA		3.3.90.36.00	4.000,00			
	OUTROS SERVIÇOS DE TERCEIROS - PESSOA JURÍDICA		3.3.90.39.00	58.000,00			
	OUTROS SERVIÇOS DE TERCEIROS - PESSOA JURÍDICA		3.3.90.39.00	48.000,00			
	DESPESAS DE EXERCÍCIOS ANTERIORES		3.3.90.92.00	6.000,00			
	DESPESAS DE EXERCÍCIOS ANTERIORES		3.3.90.92.00	2.000,00			
4	DESPESAS DE CAPTI					11.200,00	



PREF. MUN. DE CABECEIRAS DO PIAUI
AV. FCO COSTA VELOSO, S/N - CNPJ:415222770001-61

QUADRO AUXILIAR DE DETALHAMENTO DA DESPESA

Page 12

ORGÃO	02	PODER EXECUTIVO
UNIDADE	07	SECRETARIA MUNICIPAL DE EDUCAÇÃO E CULTURA-SEMEC
SUB UNIDADE	00	SECRETARIA MUNICIPAL DE EDUCAÇÃO E CULTURA-SEMEC

Aplicacao Programada	Proj/Ativ	Finalidade	Categoria	Detalhada	TotalGrupo	Total Categ.	Total Func.
		F.R. - C.A.					
ENCARGOS COM O ENSINO FUNDAMENTAL	12.361.0036.2021.0000						287.250,00
4	DESPESAS DE CAPI					11.200,00	
4	INVESTIMENTOS				11.200,00		
	EQUIPAMENTOS E MATERIAL PERMANENTE		4.4.90.52.00	10.000,00			
	EQUIPAMENTOS E MATERIAL PERMANENTE		4.4.90.52.00	1.200,00			
MANUTENÇÃO DO PROGRAMA DA MERENDA ESCOLAR	12.361.0036.2024.0000						22.000,00
3	DESPESAS CORREN					22.000,00	
3	OUTRAS DESPESAS CORRENTES				22.000,00		
	MATERIAL DE CONSUMO		3.3.90.30.00	20.000,00			
	MATERIAL DE CONSUMO		3.3.90.30.00	2.000,00			
PROGRAMA DE DISTRIBUIÇÃO DE BOLSAS DE ESTUDOS	12.361.0036.2026.0000						7.000,00
3	DESPESAS CORREN					7.000,00	
3	OUTRAS DESPESAS CORRENTES				7.000,00		
	AUXÍLIO FINANCEIRO A ESTUDANTE		3.3.90.18.00	6.000,00			
	AUXÍLIO FINANCEIRO A ESTUDANTE		3.3.90.18.00	1.000,00			
MANUTENÇÃO DO PDDE	12.361.0036.2087.0000						22.000,00
3	DESPESAS CORREN					17.000,00	
3	OUTRAS DESPESAS CORRENTES				17.000,00		
	MATERIAL DE CONSUMO		3.3.90.30.00	5.000,00			
	MATERIAL DE CONSUMO		3.3.90.30.00	1.000,00			
	OUTROS SERVIÇOS DE TERCEIROS - PESSOA FÍSICA		3.3.90.36.00	5.000,00			
	OUTROS SERVIÇOS DE TERCEIROS - PESSOA FÍSICA		3.3.90.36.00	2.000,00			
	OUTROS SERVIÇOS DE TERCEIROS - PESSOA JURÍDICA		3.3.90.39.00	3.000,00			
	OUTROS SERVIÇOS DE TERCEIROS - PESSOA JURÍDICA		3.3.90.39.00	1.000,00			
4	DESPESAS DE CAPI					5.000,00	
4	INVESTIMENTOS				5.000,00		
	EQUIPAMENTOS E MATERIAL PERMANENTE		4.4.90.52.00	3.000,00			
	EQUIPAMENTOS E MATERIAL PERMANENTE		4.4.90.52.00	2.000,00			
AQUISIÇÃO DE LIVROS	12.361.0036.2094.0000						9.000,00
3	DESPESAS CORREN					5.000,00	
3	OUTRAS DESPESAS CORRENTES				5.000,00		
	MATERIAL DE CONSUMO		3.3.90.30.00	3.000,00			
	MATERIAL DE CONSUMO		3.3.90.30.00	2.000,00			
4	DESPESAS DE CAPI					4.000,00	
4	INVESTIMENTOS				4.000,00		
	EQUIPAMENTOS E MATERIAL PERMANENTE		4.4.90.52.00	3.000,00			
	EQUIPAMENTOS E MATERIAL PERMANENTE		4.4.90.52.00	1.000,00			
IMPLANTAÇÃO E/OU MANUT. DO LAB. DE INFORMATICA	12.361.0036.2118.0000						5.000,00
3	DESPESAS CORREN					3.500,00	
3	OUTRAS DESPESAS CORRENTES				3.500,00		
	MATERIAL DE CONSUMO		3.3.90.30.00	1.000,00			
	OUTROS SERVIÇOS DE TERCEIROS - PESSOA FÍSICA		3.3.90.36.00	1.500,00			
	OUTROS SERVIÇOS DE TERCEIROS - PESSOA JURÍDICA		3.3.90.39.00	1.000,00			
4	DESPESAS DE CAPI					1.500,00	
4	INVESTIMENTOS				1.500,00		
	EQUIPAMENTOS E MATERIAL PERMANENTE		4.4.90.52.00	1.500,00			
MANUTENÇÃO DO ENSINO MÉDIO	12.362.0036.2027.0000						35.500,00

PREF. MUN. DE CABECEIRAS DO PIAUÍ

AV. FCO COSTA VELOSO, S/N - CNPJ:415222770001-61

QUADRO AUXILIAR DE DETALHAMENTO DA DESPESA

Page 13

ORGÃO	02	PODER EXECUTIVO						
UNIDADE	07	SECRETARIA MUNICIPAL DE EDUCAÇÃO E CULTURA-SEMEC						
SUB UNIDADE	00	SECRETARIA MUNICIPAL DE EDUCAÇÃO E CULTURA-SEMEC						
Aplicação	Programa	Proj/Ativ	Finalidade	Categoria	Detalhada	Total Grupo	Total Categ.	Total Func.
			F.R. - C.A.					
MANUTENÇÃO DO ENSINO MÉDIO		12.362.0036.2027.0000						35.500,00
3	DESPESAS CORREN						31.500,00	
1	PESSOAL E ENCARGOS SOCIAIS					9.500,00		
	CONTRATAÇÃO POR TEMPO DETERMINADO			3.1.90.04.00	1.000,00			
	CONTRATAÇÃO POR TEMPO DETERMINADO			3.1.90.04.00	1.000,00			
	VENCIMENTOS E VANTAGENS FIXAS - PESSOAL CIVIL			3.1.90.11.00	1.500,00			
	VENCIMENTOS E VANTAGENS FIXAS - PESSOAL CIVIL			3.1.90.11.00	1.000,00			
	OBRIGAÇÕES PATRONAIS			3.1.90.13.00	1.000,00			
	OBRIGAÇÕES PATRONAIS			3.1.90.13.00	2.000,00			
	OUTRAS DESPESAS VARIÁVEIS - PESSOAL CIVIL			3.1.90.16.00	1.000,00			
	OUTRAS DESPESAS VARIÁVEIS - PESSOAL CIVIL			3.1.90.16.00	1.000,00			
3	OUTRAS DESPESAS CORRENTES					22.000,00		
	DIÁRIAS - PESSOAL CIVIL			3.3.90.14.00	3.000,00			
	DIÁRIAS - PESSOAL CIVIL			3.3.90.14.00	1.000,00			
	MATERIAL DE CONSUMO			3.3.90.30.00	3.000,00			
	MATERIAL DE CONSUMO			3.3.90.30.00	1.000,00			
	PASSAGENS E DESPESAS COM LOCOMOÇÃO			3.3.90.33.00	3.000,00			
	PASSAGENS E DESPESAS COM LOCOMOÇÃO			3.3.90.33.00	2.000,00			
	OUTROS SERVIÇOS DE TERCEIROS - PESSOA FÍSICA			3.3.90.36.00	3.000,00			
	OUTROS SERVIÇOS DE TERCEIROS - PESSOA FÍSICA			3.3.90.36.00	2.000,00			
	OUTROS SERVIÇOS DE TERCEIROS - PESSOA JURÍDICA			3.3.90.39.00	3.000,00			
	OUTROS SERVIÇOS DE TERCEIROS - PESSOA JURÍDICA			3.3.90.39.00	1.000,00			
4	DESPESAS DE CAPITAL						4.000,00	
4	INVESTIMENTOS					4.000,00		
	EQUIPAMENTOS E MATERIAL PERMANENTE			4.4.90.52.00	3.000,00			
	EQUIPAMENTOS E MATERIAL PERMANENTE			4.4.90.52.00	1.000,00			
ENCARGOS COM O ENSINO SUPERIOR		12.364.0036.2028.0000						4.000,00
3	DESPESAS CORREN						4.000,00	
3	OUTRAS DESPESAS CORRENTES					4.000,00		
	OUTROS SERVIÇOS DE TERCEIROS - PESSOA JURÍDICA			3.3.90.39.00	3.000,00			
	OUTROS SERVIÇOS DE TERCEIROS - PESSOA JURÍDICA			3.3.90.39.00	1.000,00			
MANUTENÇÃO DOS ENC. COM A EDUCAÇÃO INFANTIL		12.365.0036.2105.0000						80.620,00
3	DESPESAS CORREN						75.620,00	
1	PESSOAL E ENCARGOS SOCIAIS					24.000,00		
	CONTRATAÇÃO POR TEMPO DETERMINADO			3.1.90.04.00	1.500,00			
	CONTRATAÇÃO POR TEMPO DETERMINADO			3.1.90.04.00	1.000,00			
	VENCIMENTOS E VANTAGENS FIXAS - PESSOAL CIVIL			3.1.90.11.00	4.500,00			
	VENCIMENTOS E VANTAGENS FIXAS - PESSOAL CIVIL			3.1.90.11.00	3.000,00			
	OBRIGAÇÕES PATRONAIS			3.1.90.13.00	1.000,00			
	OBRIGAÇÕES PATRONAIS			3.1.90.13.00	1.000,00			
	OUTRAS DESPESAS VARIÁVEIS - PESSOAL CIVIL			3.1.90.16.00	1.000,00			
	OUTRAS DESPESAS VARIÁVEIS - PESSOAL CIVIL			3.1.90.16.00	1.000,00			
	DESPESAS DE EXERCÍCIOS ANTERIORES			3.1.90.92.00	5.000,00			
	DESPESAS DE EXERCÍCIOS ANTERIORES			3.1.90.92.00	5.000,00			



PREF. MUN. DE CABECEIRAS DO PIAUÍ
AV. FCO COSTA VELOSO, S/N - CNPJ:415222770001-61

QUADRO AUXILIAR DE DETALHAMENTO DA DESPESA

Page 14

ORGÃO	02	PODER EXECUTIVO
UNIDADE	07	SECRETARIA MUNICIPAL DE EDUCAÇÃO E CULTURA-SEMEC
SUB UNIDADE	00	SECRETARIA MUNICIPAL DE EDUCAÇÃO E CULTURA-SEMEC

Aplicacao Programada	Proj/Ativ	Finalidade	Categoria	Detalhada	TotalGrupo	Total Categ.	TotalFunc.
		F.R. - C.A.					
MANUTENÇÃO DOS ENC. COM A EDUCAÇÃO INFANTIL	12.365.0036.2105.0000						80.620,00
3	DESPESAS CORREN					75.620,00	
3	OUTRAS DESPESAS CORRENTES				51.620,00		
	DIÁRIAS - PESSOAL CIVIL		3.3.90.14.00	3.000,00			
	DIÁRIAS - PESSOAL CIVIL		3.3.90.14.00	2.000,00			
	MATERIAL DE CONSUMO		3.3.90.30.00	25.000,00			
	MATERIAL DE CONSUMO		3.3.90.30.00	5.000,00			
	PASSAGENS E DESPESAS COM LOCOMOÇÃO		3.3.90.33.00	3.000,00			
	PASSAGENS E DESPESAS COM LOCOMOÇÃO		3.3.90.33.00	1.000,00			
	OUTROS SERVIÇOS DE TERCEIROS - PESSOA FÍSICA		3.3.90.36.00	3.000,00			
	OUTROS SERVIÇOS DE TERCEIROS - PESSOA FÍSICA		3.3.90.36.00	1.000,00			
	OUTROS SERVIÇOS DE TERCEIROS - PESSOA JURÍDICA		3.3.90.39.00	3.000,00			
	OUTROS SERVIÇOS DE TERCEIROS - PESSOA JURÍDICA		3.3.90.39.00	1.000,00			
	DESPESAS DE EXERCÍCIOS ANTERIORES		3.3.90.92.00	3.000,00			
	DESPESAS DE EXERCÍCIOS ANTERIORES		3.3.90.92.00	1.620,00			
4	DESPESAS DE CAPI					5.000,00	
4	INVESTIMENTOS				5.000,00		
	EQUIPAMENTOS E MATERIAL PERMANENTE		4.4.90.52.00	3.000,00			
	EQUIPAMENTOS E MATERIAL PERMANENTE		4.4.90.52.00	2.000,00			
MANUTENÇÃO DOS ENCARGOS COM A EDUC. DE JOVENS E ADULTOS	12.366.0036.2106.0000						77.620,00
3	DESPESAS CORREN					71.620,00	
1	PESSOAL E ENCARGOS SOCIAIS				41.120,00		
	CONTRATAÇÃO POR TEMPO DETERMINADO		3.1.90.04.00	1.500,00			
	CONTRATAÇÃO POR TEMPO DETERMINADO		3.1.90.04.00	4.500,00			
	VENCIMENTOS E VANTAGENS FIXAS - PESSOAL CIVIL		3.1.90.11.00	18.500,00			
	VENCIMENTOS E VANTAGENS FIXAS - PESSOAL CIVIL		3.1.90.11.00	6.000,00			
	OBRIGAÇÕES PATRONAIS		3.1.90.13.00	1.000,00			
	OBRIGAÇÕES PATRONAIS		3.1.90.13.00	5.620,00			
	OUTRAS DESPESAS VARIÁVEIS - PESSOAL CIVIL		3.1.90.16.00	1.000,00			
	OUTRAS DESPESAS VARIÁVEIS - PESSOAL CIVIL		3.1.90.16.00	3.000,00			
3	OUTRAS DESPESAS CORRENTES				30.500,00		
	DIÁRIAS - PESSOAL CIVIL		3.3.90.14.00	2.500,00			
	MATERIAL DE CONSUMO		3.3.90.30.00	3.000,00			
	MATERIAL DE CONSUMO		3.3.90.30.00	2.500,00			
	PASSAGENS E DESPESAS COM LOCOMOÇÃO		3.3.90.33.00	3.000,00			
	PASSAGENS E DESPESAS COM LOCOMOÇÃO		3.3.90.33.00	2.500,00			
	OUTROS SERVIÇOS DE TERCEIROS - PESSOA FÍSICA		3.3.90.36.00	3.000,00			
	OUTROS SERVIÇOS DE TERCEIROS - PESSOA FÍSICA		3.3.90.36.00	2.500,00			
	OUTROS SERVIÇOS DE TERCEIROS - PESSOA JURÍDICA		3.3.90.39.00	3.000,00			
	OUTROS SERVIÇOS DE TERCEIROS - PESSOA JURÍDICA		3.3.90.39.00	2.500,00			
	DESPESAS DE EXERCÍCIOS ANTERIORES		3.3.90.92.00	3.000,00			
	DESPESAS DE EXERCÍCIOS ANTERIORES		3.3.90.92.00	3.000,00			
4	DESPESAS DE CAPI					6.000,00	
4	INVESTIMENTOS				6.000,00		
	EQUIPAMENTOS E MATERIAL PERMANENTE		4.4.90.52.00	3.000,00			
	EQUIPAMENTOS E MATERIAL PERMANENTE		4.4.90.52.00	3.000,00			
CONSTRUÇÃO DE BIBLIOTECA	13.392.0004.1008.0000						139.350,00
4	DESPESAS DE CAPI					139.350,00	
4	INVESTIMENTOS				139.350,00		
	OBRAS E INSTALAÇÕES		4.4.90.51.00	1.500,00			
	OBRAS E INSTALAÇÕES		4.4.90.51.00	26.850,00			
	OBRAS E INSTALAÇÕES		4.4.90.51.00	110.000,00			
	EQUIPAMENTOS E MATERIAL PERMANENTE		4.4.90.52.00	1.000,00			
APOIO AO MOVIMENTO DE DIFUSÃO CULTURAL	13.392.0005.2030.0000						11.200,00



PREF. MUN. DE CABECEIRAS DO PIAUÍ
AV. FCO COSTA VELOSO, S/N - CNPJ:415222770001-61

QUADRO AUXILIAR DE DETALHAMENTO DA DESPESA

Page 15

ORGÃO	02	PODER EXECUTIVO					
UNIDADE	07	SECRETARIA MUNICIPAL DE EDUCAÇÃO E CULTURA-SEMEC					
SUB UNIDADE	00	SECRETARIA MUNICIPAL DE EDUCAÇÃO E CULTURA-SEMEC					
Aplicacao Programada	Proj/Ativ	Finalidade	Categoria	Detalhada	TotalGrupo	Total Categ.	Total Func.
		F.R. - C.A.					
APOIO AO MOVIMENTO DE DIFUSÃO CULTURAL	13.392.0005.2030.0000						11.200,00
3 DESPESAS CORREN						11.200,00	
3 OUTRAS DESPESAS CORRENTES					11.200,00		
MATERIAL DE CONSUMO			3.3.90.30.00	2.500,00			
PREMIAÇÕES CULTURAIS, ARTÍSTICAS, CIENTÍFICAS, DESPORT			3.3.90.31.00	1.500,00			
Material, Bem ou Serviço para Distribuição Gratuita			3.3.90.32.00	1.500,00			
PASSAGENS E DESPESAS COM LOCOMOÇÃO			3.3.90.33.00	1.500,00			
OUTROS SERVIÇOS DE TERCEIROS - PESSOA FÍSICA			3.3.90.36.00	2.100,00			
OUTROS SERVIÇOS DE TERCEIROS - PESSOA JURÍDICA			3.3.90.39.00	2.100,00			
CONSTR. E/OU RECUP. DE QUADRAS DE ESPORTES	27.812.0004.1009.0000					146.850,00	146.850,00
4 DESPESAS DE CAPTI						146.850,00	
4 INVESTIMENTOS					146.850,00		
OBRAS E INSTALAÇÕES			4.4.90.51.00	10.500,00			
OBRAS E INSTALAÇÕES			4.4.90.51.00	25.850,00			
OBRAS E INSTALAÇÕES			4.4.90.51.00	110.500,00			
CONSTRUÇÃO E RECUPERAÇÃO DE CAMPOS DE FUTEBOL	27.812.0004.1010.0000					151.350,00	151.350,00
4 DESPESAS DE CAPTI						151.350,00	
4 INVESTIMENTOS					151.350,00		
OBRAS E INSTALAÇÕES			4.4.90.51.00	12.000,00			
OBRAS E INSTALAÇÕES			4.4.90.51.00	27.350,00			
OBRAS E INSTALAÇÕES			4.4.90.51.00	112.000,00			
MANUTENÇÃO DO DESPORTO AMADOR	27.812.0008.2031.0000					12.000,00	13.500,00
3 DESPESAS CORREN						12.000,00	
3 OUTRAS DESPESAS CORRENTES					12.000,00		
DIÁRIAS - PESSOAL CIVIL			3.3.90.14.00	1.500,00			
MATERIAL DE CONSUMO			3.3.90.30.00	2.500,00			
MATERIAL DE CONSUMO			3.3.90.30.00	1.000,00			
PREMIAÇÕES CULTURAIS, ARTÍSTICAS, CIENTÍFICAS, DESPORT			3.3.90.31.00	1.000,00			
Material, Bem ou Serviço para Distribuição Gratuita			3.3.90.32.00	1.000,00			
PASSAGENS E DESPESAS COM LOCOMOÇÃO			3.3.90.33.00	2.000,00			
OUTROS SERVIÇOS DE TERCEIROS - PESSOA FÍSICA			3.3.90.36.00	1.500,00			
OUTROS SERVIÇOS DE TERCEIROS - PESSOA JURÍDICA			3.3.90.39.00	1.500,00			
4 DESPESAS DE CAPTI						1.500,00	
4 INVESTIMENTOS					1.500,00		
EQUIPAMENTOS E MATERIAL PERMANENTE			4.4.90.52.00	1.500,00			
MANUTENCAO DAS ATIVIDADES DE LAZER	27.813.0008.2082.0000					6.500,00	8.500,00
3 DESPESAS CORREN						6.500,00	
3 OUTRAS DESPESAS CORRENTES					6.500,00		
MATERIAL DE CONSUMO			3.3.90.30.00	1.000,00			
Material, Bem ou Serviço para Distribuição Gratuita			3.3.90.32.00	1.000,00			
OUTROS SERVIÇOS DE TERCEIROS - PESSOA FÍSICA			3.3.90.36.00	3.000,00			
OUTROS SERVIÇOS DE TERCEIROS - PESSOA JURÍDICA			3.3.90.39.00	1.500,00			
4 DESPESAS DE CAPTI						2.000,00	
4 INVESTIMENTOS					2.000,00		
EQUIPAMENTOS E MATERIAL PERMANENTE			4.4.90.52.00	2.000,00			
TOTAL							1.587.387,00



PREF. MUN. DE CABECEIRAS DO PIAUÍ
AV. FCO COSTA VELOSO, S/N - CNPJ:415222770001-61

QUADRO AUXILIAR DE DETALHAMENTO DA DESPESA

Page 16

ORGÃO	02	PODER EXECUTIVO
UNIDADE	07	SECRETARIA MUNICIPAL DE EDUCAÇÃO E CULTURA-SEMEC
SUB UNIDADE	01	FUNDEB - FUND.MANUT.E DESENV.EDUC.BAS. E VALDOS P.DA EDUCAÇ

Aplicacao Programada	Proj/Ativ	Finalidade	Categoria	Detalhada	TotalGrupo	Total Categ.	TotalFunc.
F.R. - C.A.							
CONSTR.AMPL.RECUP. DE UNIDADES ESCOLARES - 40%	12.361.0004.1049.0000						5.300,00
4	4	DESPESAS DE CAPI				5.300,00	
	4	INVESTIMENTOS			5.300,00		
		OBRAS E INSTALAÇÕES	4.4.90.51.00	3.200,00			
		EQUIPAMENTOS E MATERIAL PERMANENTE	4.4.90.52.00	2.100,00			
CONSTRUÇÃO E OU/RECUP. DE QUADRAS DE ESPORTES	12.361.0004.1063.0000						10.000,00
4	4	DESPESAS DE CAPI				10.000,00	
	4	INVESTIMENTOS			10.000,00		
		OBRAS E INSTALAÇÕES	4.4.90.51.00	10.000,00			
MANUT.DESENV.ENSINO FUND.MAGISTÉRIO - FUNDEB /60%	12.361.0036.2022.0000						2.829.511,57
3	1	DESPESAS CORREN				2.829.511,57	
	1	PESSOAL E ENCARGOS SOCIAIS			2.829.511,57		
		CONTRATAÇÃO POR TEMPO DETERMINADO	3.1.90.04.00	50.000,00			
		VENCIMENTOS E VANTAGENS FIXAS - PESSOAL CIVIL	3.1.90.11.00	2.297.117,00			
		OBRIGAÇÕES PATRONAIS	3.1.90.13.00	482.394,57			
MANUT. DOS ENCARGOS ADMINIST. - FUNDEB 40%	12.361.0036.2023.0000						1.958.700,00
3	1	DESPESAS CORREN				1.950.700,00	
	1	PESSOAL E ENCARGOS SOCIAIS			1.655.000,00		
		CONTRATAÇÃO POR TEMPO DETERMINADO	3.1.90.04.00	2.500,00			
		VENCIMENTOS E VANTAGENS FIXAS - PESSOAL CIVIL	3.1.90.11.00	1.368.500,00			
		OBRIGAÇÕES PATRONAIS	3.1.90.13.00	280.000,00			
		OUTRAS DESPESAS VARIÁVEIS - PESSOAL CIVIL	3.1.90.16.00	1.000,00			
		DESPESAS DE EXERCÍCIOS ANTERIORES	3.1.90.92.00	3.000,00			
	3	OUTRAS DESPESAS CORRENTES			295.700,00		
		DIÁRIAS - PESSOAL CIVIL	3.3.90.14.00	1.400,00			
		MATERIAL DE CONSUMO	3.3.90.30.00	141.900,00			
		PASSAGENS E DESPESAS COM LOCOMOÇÃO	3.3.90.33.00	30.000,00			
		OUTROS SERVIÇOS DE TERCEIROS - PESSOA FÍSICA	3.3.90.36.00	34.000,00			
		OUTROS SERVIÇOS DE TERCEIROS - PESSOA JURÍDICA	3.3.90.39.00	80.000,00			
		AUXÍLIO TRANSPORTE	3.3.90.49.00	1.500,00			
		DESPESAS DE EXERCÍCIOS ANTERIORES	3.3.90.92.00	6.900,00			
	4	DESPESAS DE CAPI				8.000,00	
	4	INVESTIMENTOS			8.000,00		
		EQUIPAMENTOS E MATERIAL PERMANENTE	4.4.90.52.00	8.000,00			
QUALIFICAÇÃO TREIN. E CAP. DE PROFESSORES 60%	12.361.0036.2116.0000						6.000,00
3	3	DESPESAS CORREN				6.000,00	
	3	OUTRAS DESPESAS CORRENTES			6.000,00		
		MATERIAL DE CONSUMO	3.3.90.30.00	1.500,00			
		SERVIÇOS DE CONSULTORIA	3.3.90.35.00	1.500,00			
		OUTROS SERVIÇOS DE TERCEIROS - PESSOA FÍSICA	3.3.90.36.00	1.500,00			
		OUTROS SERVIÇOS DE TERCEIROS - PESSOA JURÍDICA	3.3.90.39.00	1.500,00			
QUALIFICAÇÃO TREIN. E CAP. DE SERVIDORES 40%	12.361.0036.2117.0000						6.400,00
3	3	DESPESAS CORREN				6.400,00	
	3	OUTRAS DESPESAS CORRENTES			6.400,00		
		MATERIAL DE CONSUMO	3.3.90.30.00	1.900,00			
		SERVIÇOS DE CONSULTORIA	3.3.90.35.00	1.500,00			
		OUTROS SERVIÇOS DE TERCEIROS - PESSOA FÍSICA	3.3.90.36.00	1.500,00			
		OUTROS SERVIÇOS DE TERCEIROS - PESSOA JURÍDICA	3.3.90.39.00	1.500,00			



PREF. MUN. DE CABECEIRAS DO PIAUÍ

AV. FCO COSTA VELOSO, S/N - CNPJ:415222770001-61

QUADRO AUXILIAR DE DETALHAMENTO DA DESPESA

Page 17

ORGÃO	02	PODER EXECUTIVO						
UNIDADE	07	SECRETARIA MUNICIPAL DE EDUCAÇÃO E CULTURA-SEMEC						
SUB UNIDADE	01	FUNDEB - FUND.MANUT.E DESENV.EDUC.BAS. E VAL.DOS P.DA EDUCAÇ						
Aplicacao Programada		Proj/Ativ	Finalidade	Categoria	Detalhada	TotalGrupo	TotalCateg.	TotalFunc.
			F.R. - C.A.					
QUALIFICAÇÃO TREIN. E CAP. DE SERVIDORES 40%		12.361.0036.2117.0000						6.400,00
MANUTENÇÃO DOS ENC. EDUCAÇÃO INFANTIL -FUNDEB 40%		12.365.0036.2029.0000						23.050,00
3	DESPESAS CORREN						20.550,00	
1	PESSOAL E ENCARGOS SOCIAIS					8.550,00		
	CONTRATAÇÃO POR TEMPO DETERMINADO		3.1.90.04.00	2.500,00				
	VENCIMENTOS E VANTAGENS FIXAS - PESSOAL CIVIL		3.1.90.11.00	5.000,00				
	OUTRAS DESPESAS VARIÁVEIS - PESSOAL CIVIL		3.1.90.16.00	1.050,00				
3	OUTRAS DESPESAS CORRENTES					12.000,00		
	DIÁRIAS - PESSOAL CIVIL		3.3.90.14.00	2.000,00				
	MATERIAL DE CONSUMO		3.3.90.30.00	2.000,00				
	PASSAGENS E DESPESAS COM LOCOMOÇÃO		3.3.90.33.00	2.000,00				
	OUTROS SERVIÇOS DE TERCEIROS - PESSOA FÍSICA		3.3.90.36.00	2.000,00				
	OUTROS SERVIÇOS DE TERCEIROS - PESSOA JURÍDICA		3.3.90.39.00	2.000,00				
	AUXÍLIO TRANSPORTE		3.3.90.49.00	2.000,00				
4	DESPESAS DE CAPITAL						2.500,00	
4	INVESTIMENTOS						2.500,00	
	EQUIPAMENTOS E MATERIAL PERMANENTE		4.4.90.52.00	2.500,00				
MANUTENÇÃO DOS ENC. DA EDUC. INFANTIL 60%		12.365.0036.2077.0000						581.332,43
3	DESPESAS CORREN						581.332,43	
1	PESSOAL E ENCARGOS SOCIAIS					581.332,43		
	CONTRATAÇÃO POR TEMPO DETERMINADO		3.1.90.04.00	52.000,00				
	VENCIMENTOS E VANTAGENS FIXAS - PESSOAL CIVIL		3.1.90.11.00	431.375,43				
	OBRIGAÇÕES PATRONAIS		3.1.90.13.00	97.957,00				
TOTAL								5.420.294,00



PREF. MUN. DE CABECEIRAS DO PIAUÍ
AV. FCO COSTA VELOSO, S/N - CNPJ:415222770001-61

QUADRO AUXILIAR DE DETALHAMENTO DA DESPESA

Page 18

ORGÃO	02	PODER EXECUTIVO
UNIDADE	08	SECRETARIA MUN. DE OBRAS E SERVIÇOS PUBLICOS-SEMOSP
SUB UNIDADE	00	SECRETARIA MUN. DE OBRAS E SERVIÇOS PUBLICOS-SEMOSP

Aplicacao Programada	Proj/Ativ	Finalidade	Categoria	Detalhada	TotalGrupo	Total Categ.	TotalFunc.
F.R. - C.A.							
REFORMA AMPLIAÇÃO E EQUIP. DO PRÉDIO DA PREFEITURA	04.122.0004.1003.0000						172.850,00
4	DESPEAS DE CAPTI					172.850,00	
4	INVESTIMENTOS				172.850,00		
	OBRAS E INSTALAÇÕES		4.4.90.51.00	20.000,00			
	OBRAS E INSTALAÇÕES		4.4.90.51.00	22.850,00			
	OBRAS E INSTALAÇÕES		4.4.90.51.00	110.000,00			
	EQUIPAMENTOS E MATERIAL PERMANENTE		4.4.90.52.00	20.000,00			
CONSTR.AMPL E/OU REFORMADA SEC. DE OBRAS	04.122.0004.1060.0000						171.550,00
4	DESPEAS DE CAPTI					171.550,00	
4	INVESTIMENTOS				171.550,00		
	OBRAS E INSTALAÇÕES		4.4.90.51.00	20.000,00			
	OBRAS E INSTALAÇÕES		4.4.90.51.00	21.550,00			
	OBRAS E INSTALAÇÕES		4.4.90.51.00	110.000,00			
	EQUIPAMENTOS E MATERIAL PERMANENTE		4.4.90.52.00	20.000,00			
AQUISICAO DE IMOVEIS	04.122.0023.2084.0000						20.000,00
4	DESPEAS DE CAPTI					20.000,00	
5	INVERSÕES FINANCEIRAS				20.000,00		
	AQUISIÇÃO DE IMÓVEIS		4.5.90.61.00	20.000,00			
CONSTRUÇÃO DE LAVANDERIAS PÚBLICAS	11.334.0004.1017.0000						137.750,00
4	DESPEAS DE CAPTI					137.750,00	
4	INVESTIMENTOS				137.750,00		
	OBRAS E INSTALAÇÕES		4.4.90.51.00	6.200,00			
	OBRAS E INSTALAÇÕES		4.4.90.51.00	21.550,00			
	OBRAS E INSTALAÇÕES		4.4.90.51.00	110.000,00			
RECUP. E OU CONTRUÇÃO DE PRAÇAS E JARDINS	15.451.0004.1018.0000						132.750,00
4	DESPEAS DE CAPTI					132.750,00	
4	INVESTIMENTOS				132.750,00		
	OBRAS E INSTALAÇÕES		4.4.90.51.00	1.200,00			
	OBRAS E INSTALAÇÕES		4.4.90.51.00	21.550,00			
	OBRAS E INSTALAÇÕES		4.4.90.51.00	110.000,00			
ABERTURA DE RUAS E AVENIDAS	15.451.0004.1019.0000						137.750,00
4	DESPEAS DE CAPTI					137.750,00	
4	INVESTIMENTOS				137.750,00		
	OBRAS E INSTALAÇÕES		4.4.90.51.00	1.200,00			
	OBRAS E INSTALAÇÕES		4.4.90.51.00	26.550,00			
	OBRAS E INSTALAÇÕES		4.4.90.51.00	110.000,00			
MANUTENÇÃO DA SEC. DE OBRAS E SERV.URBANOS	15.452.0001.2075.0000						129.100,00
3	DESPEAS CORREN					122.700,00	
1	PESSOAL E ENCARGOS SOCIAIS				22.700,00		
	CONTRATAÇÃO POR TEMPO DETERMINADO		3.1.90.04.00	1.200,00			
	VENCIMENTOS E VANTAGENS FIXAS - PESSOAL CIVIL		3.1.90.11.00	20.000,00			
	OUTRAS DESPESAS VARIÁVEIS - PESSOAL CIVIL		3.1.90.16.00	1.500,00			
3	OUTRAS DESPESAS CORRENTES				100.000,00		
	DIÁRIAS - PESSOAL CIVIL		3.3.90.14.00	1.500,00			
	MATERIAL DE CONSUMO		3.3.90.30.00	20.200,00			
	PASSAGENS E DESPESAS COM LOCOMOÇÃO		3.3.90.33.00	10.000,00			
	SERVIÇOS DE CONSULTORIA		3.3.90.35.00	1.000,00			
	OUTROS SERVIÇOS DE TERCEIROS - PESSOA FÍSICA		3.3.90.36.00	40.500,00			
	OUTROS SERVIÇOS DE TERCEIROS - PESSOA JURÍDICA		3.3.90.39.00	26.800,00			

PREF. MUN. DE CABECEIRAS DO PIAUÍ

AV. FCO COSTA VELOSO, S/N - CNPJ:415222770001-61

QUADRO AUXILIAR DE DETALHAMENTO DA DESPESA

Page 19

ORGÃO	02	PODER EXECUTIVO					
UNIDADE	08	SECRETARIA MUN. DE OBRAS E SERVIÇOS PUBLICOS-SEMOSP					
SUB UNIDADE	00	SECRETARIA MUN. DE OBRAS E SERVIÇOS PUBLICOS-SEMOSP					
Aplicacao Programada	Proj/Ativ	Finalidade	Categoria	Detalhada	TotalGrupo	Total Categ.	Total Func.
		F.R. - C.A.					
MANUTENÇÃO DA SEC. DE OBRAS E SERV.URBANOS	15.452.0001.2075.0000						129.100,00
4	DESPESAS DE CAPTI					6.400,00	
4	INVESTIMENTOS				6.400,00		
	EQUIPAMENTOS E MATERIAL PERMANENTE		4.4.90.52.00	6.400,00			
ENCARGOS COM A LIMPEZA PUBLICA	15.452.0004.2069.0000						107.000,00
3	DESPESAS CORREN					105.000,00	
3	OUTRAS DESPESAS CORRENTES				105.000,00		
	MATERIAL DE CONSUMO		3.3.90.30.00	1.000,00			
	PASSAGENS E DESPESAS COM LOCOMOÇÃO		3.3.90.33.00	1.000,00			
	OUTROS SERVIÇOS DE TERCEIROS - PESSOA FÍSICA		3.3.90.36.00	33.000,00			
	OUTROS SERVIÇOS DE TERCEIROS - PESSOA JURÍDICA		3.3.90.39.00	70.000,00			
4	DESPESAS DE CAPTI					2.000,00	
4	INVESTIMENTOS				2.000,00		
	EQUIPAMENTOS E MATERIAL PERMANENTE		4.4.90.52.00	2.000,00			
CONSTRUÇÃO E/OU RECUPERAÇÃO DE CEMITÉRIOS	15.452.0021.1021.0000						134.350,00
4	DESPESAS DE CAPTI					134.350,00	
4	INVESTIMENTOS				134.350,00		
	OBRAS E INSTALAÇÕES		4.4.90.51.00	2.000,00			
	OBRAS E INSTALAÇÕES		4.4.90.51.00	22.350,00			
	OBRAS E INSTALAÇÕES		4.4.90.51.00	110.000,00			
CONSTR. E/OU AMPL. DO SISTEMA DE ABASTEC. DAGUA	17.511.0031.1024.0000						343.350,00
4	DESPESAS DE CAPTI					343.350,00	
4	INVESTIMENTOS				343.350,00		
	OBRAS E INSTALAÇÕES		4.4.90.51.00	50.000,00			
	OBRAS E INSTALAÇÕES		4.4.90.51.00	40.350,00			
	OBRAS E INSTALAÇÕES		4.4.90.51.00	252.000,00			
	EQUIPAMENTOS E MATERIAL PERMANENTE		4.4.90.52.00	1.000,00			
CONSTR., RECUPERAÇÃO DE AÇUDES E BARRAGENS	17.511.0031.1025.0000						137.350,00
4	DESPESAS DE CAPTI					137.350,00	
4	INVESTIMENTOS				137.350,00		
	OBRAS E INSTALAÇÕES		4.4.90.51.00	6.000,00			
	OBRAS E INSTALAÇÕES		4.4.90.51.00	21.350,00			
	OBRAS E INSTALAÇÕES		4.4.90.51.00	110.000,00			
CONSTRUÇÃO DE POÇOS E CHAFARIZES	17.511.0031.1026.0000						135.350,00
4	DESPESAS DE CAPTI					135.350,00	
4	INVESTIMENTOS				135.350,00		
	OBRAS E INSTALAÇÕES		4.4.90.51.00	2.000,00			
	OBRAS E INSTALAÇÕES		4.4.90.51.00	22.350,00			
	OBRAS E INSTALAÇÕES		4.4.90.51.00	110.000,00			
	EQUIPAMENTOS E MATERIAL PERMANENTE		4.4.90.52.00	1.000,00			
CONSTRUÇÃO E/OU RECUP. DE CALÇAMENTO	17.512.0004.1029.0000						197.350,00
4	DESPESAS DE CAPTI					197.350,00	
4	INVESTIMENTOS				197.350,00		
	OBRAS E INSTALAÇÕES		4.4.90.51.00	50.000,00			
	OBRAS E INSTALAÇÕES		4.4.90.51.00	37.350,00			
	OBRAS E INSTALAÇÕES		4.4.90.51.00	110.000,00			
CONSTRUÇÃO DE FOSSAS SÉPTICAS	17.512.0031.1015.0000						116.000,00
4	DESPESAS DE CAPTI					116.000,00	



PREF. MUN. DE CABECEIRAS DO PIAUÍ
AV. FCO COSTA VELOSO, S/N - CNPJ:415222770001-61

QUADRO AUXILIAR DE DETALHAMENTO DA DESPESA

Page 20

ORGÃO 02 PODER EXECUTIVO
UNIDADE 08 SECRETARIA MUN. DE OBRAS E SERVIÇOS PUBLICOS-SEMOSP
SUB UNIDADE 00 SECRETARIA MUN. DE OBRAS E SERVIÇOS PUBLICOS-SEMOSP

Aplicacao Programada	Proj/Ativ	Finalidade	Categoria	Detalhada	TotalGrupo	Total Categ.	Total Func.
F.R. - C.A.							
CONSTRUÇÃO DE FOSSAS SÉPTICAS	17.512.0031.1015.0000						116.000,00
4 DESPESAS DE CAPTI						116.000,00	
4 INVESTIMENTOS					116.000,00		
OBRAS E INSTALAÇÕES			4.4.90.51.00	6.000,00			
OBRAS E INSTALAÇÕES			4.4.90.51.00	110.000,00			
CONSTRUÇÃO DE GALERIAS	17.512.0031.1027.0000						137.350,00
4 DESPESAS DE CAPTI						137.350,00	
4 INVESTIMENTOS					137.350,00		
OBRAS E INSTALAÇÕES			4.4.90.51.00	6.000,00			
OBRAS E INSTALAÇÕES			4.4.90.51.00	21.350,00			
OBRAS E INSTALAÇÕES			4.4.90.51.00	110.000,00			
CONSTRUÇÃO E/OU RECUP. DE ATERRO SANITÁRIO	17.512.0031.1028.0000						137.350,00
4 DESPESAS DE CAPTI						137.350,00	
4 INVESTIMENTOS					137.350,00		
OBRAS E INSTALAÇÕES			4.4.90.51.00	6.000,00			
OBRAS E INSTALAÇÕES			4.4.90.51.00	21.350,00			
OBRAS E INSTALAÇÕES			4.4.90.51.00	110.000,00			
CONSTRUÇÃO DE RESERVATÓRIO DE ÁGUA	17.512.0031.1030.0000						132.350,00
4 DESPESAS DE CAPTI						132.350,00	
4 INVESTIMENTOS					132.350,00		
OBRAS E INSTALAÇÕES			4.4.90.51.00	1.000,00			
OBRAS E INSTALAÇÕES			4.4.90.51.00	21.350,00			
OBRAS E INSTALAÇÕES			4.4.90.51.00	110.000,00			
MANUTENÇÃO DO SISTEMA DE ABASTECIMENTO D'ÁGUA	17.512.0031.2070.0000						34.900,00
3 DESPESAS CORREN						33.900,00	
3 OUTRAS DESPESAS CORRENTES					33.900,00		
MATERIAL DE CONSUMO			3.3.90.30.00	10.000,00			
OUTROS SERVIÇOS DE TERCEIROS - PESSOA FÍSICA			3.3.90.36.00	1.000,00			
OUTROS SERVIÇOS DE TERCEIROS - PESSOA JURÍDICA			3.3.90.39.00	22.900,00			
4 DESPESAS DE CAPTI						1.000,00	
4 INVESTIMENTOS					1.000,00		
EQUIPAMENTOS E MATERIAL PERMANENTE			4.4.90.52.00	1.000,00			
CONSTRUÇÃO E/OU RECUP. DE MERCADOS E MATADOUROS	20.605.0006.1032.0000						137.350,00
4 DESPESAS DE CAPTI						137.350,00	
4 INVESTIMENTOS					137.350,00		
OBRAS E INSTALAÇÕES			4.4.90.51.00	6.000,00			
OBRAS E INSTALAÇÕES			4.4.90.51.00	21.350,00			
OBRAS E INSTALAÇÕES			4.4.90.51.00	110.000,00			
AQUISIÇÃO DE TRATOR C/ IMPLIMENTOS	20.608.0006.1031.0000						6.000,00
4 DESPESAS DE CAPTI						6.000,00	
4 INVESTIMENTOS					6.000,00		
EQUIPAMENTOS E MATERIAL PERMANENTE			4.4.90.52.00	6.000,00			
CONSTRUÇÃO DO SISTEMA DE TELEFONIA RURAL	24.722.0004.1033.0000						132.350,00
4 DESPESAS DE CAPTI						132.350,00	



PREF. MUN. DE CABECEIRAS DO PIAUÍ
AV. FCO COSTA VELOSO, S/N - CNPJ:41522770001-61

QUADRO AUXILIAR DE DETALHAMENTO DA DESPESA

Page 21

ORGÃO 02 PODER EXECUTIVO
UNIDADE 08 SECRETARIA MUN. DE OBRAS E SERVIÇOS PUBLICOS-SEMOSP
SUB UNIDADE 00 SECRETARIA MUN. DE OBRAS E SERVIÇOS PUBLICOS-SEMOSP

Aplicacao Programada	Proj/Ativ	Finalidade	Categoria	Detalhada	TotalGrupo	Total Categ.	Total Func.
		F.R. - C.A.					
CONSTRUÇÃO DO SISTEMA DE TELEFONIA RURAL	24.722.0004.1033.0000						132.350,00
4 DESPESAS DE CAPI						132.350,00	
4 INVESTIMENTOS					132.350,00		
OBRAS E INSTALAÇÕES			4.4.90.51.00	1.000,00			
OBRAS E INSTALAÇÕES			4.4.90.51.00	21.350,00			
OBRAS E INSTALAÇÕES			4.4.90.51.00	110.000,00			
AMPLIAÇÃO DA REDE DE ILUMINAÇÃO PÚBLICA	25.752.0004.1034.0000						150.350,00
4 DESPESAS DE CAPI						150.350,00	
4 INVESTIMENTOS					150.350,00		
OBRAS E INSTALAÇÕES			4.4.90.51.00	10.000,00			
OBRAS E INSTALAÇÕES			4.4.90.51.00	30.350,00			
OBRAS E INSTALAÇÕES			4.4.90.51.00	110.000,00			
ENCARGOS COM A ILUMINAÇÃO PÚBLICA	25.752.0004.2072.0000						44.500,00
3 DESPESAS CORREN						43.000,00	
3 OUTRAS DESPESAS CORRENTES					43.000,00		
MATERIAL DE CONSUMO			3.3.90.30.00	6.000,00			
OUTROS SERVIÇOS DE TERCEIROS - PESSOA FÍSICA			3.3.90.36.00	3.000,00			
OUTROS SERVIÇOS DE TERCEIROS - PESSOA JURÍDICA			3.3.90.39.00	34.000,00			
4 DESPESAS DE CAPI						1.500,00	
4 INVESTIMENTOS					1.500,00		
EQUIPAMENTOS E MATERIAL PERMANENTE			4.4.90.52.00	1.500,00			
CONSTRUÇÃO RECUP. DE ESTRADAS, PONTES E PAS.MOLHADAS	26.782.0028.1035.0000						142.350,00
4 DESPESAS DE CAPI						142.350,00	
4 INVESTIMENTOS					142.350,00		
OBRAS E INSTALAÇÕES			4.4.90.51.00	6.000,00			
OBRAS E INSTALAÇÕES			4.4.90.51.00	26.350,00			
OBRAS E INSTALAÇÕES			4.4.90.51.00	110.000,00			
MANUTENÇÃO DE ESTRADAS	26.782.0028.2073.0000						15.900,00
3 DESPESAS CORREN						14.400,00	
3 OUTRAS DESPESAS CORRENTES					14.400,00		
MATERIAL DE CONSUMO			3.3.90.30.00	2.500,00			
PASSAGENS E DESPESAS COM LOCOMOÇÃO			3.3.90.33.00	2.500,00			
OUTROS SERVIÇOS DE TERCEIROS - PESSOA FÍSICA			3.3.90.36.00	6.900,00			
OUTROS SERVIÇOS DE TERCEIROS - PESSOA JURÍDICA			3.3.90.39.00	2.500,00			
4 DESPESAS DE CAPI						1.500,00	
4 INVESTIMENTOS					1.500,00		
EQUIPAMENTOS E MATERIAL PERMANENTE			4.4.90.52.00	1.500,00			
TOTAL							3.143.250,00



PREF. MUN. DE CABECEIRAS DO PIAUI
AV. FCO COSTA VELOSO, S/N - CNPJ:415222770001-61

QUADRO AUXILIAR DE DETALHAMENTO DA DESPESA

Page 22

ORGÃO 02 PODER EXECUTIVO
UNIDADE 09 SECRETARIA MUN.DE ASSISTENCIA SOCIAL-SEMAS
SUB UNIDADE 00 SECRETARIA MUNICIPAL DE ASSISTENCIA SOCIAL

Aplicacao Programada	Proj/Ativ	Finalidade	Categoria	Detalhada	TotalGrupo	Total Categ.	Total Func.
		F.R. - C.A.					
MANUT. DOS ENC. DA SECRETARIA DE ASSIST. SOCIAL	08.244.0011.2044.0000						46.100,00
3 DESPESAS CORREN						44.100,00	
1 PESSOAL E ENCARGOS SOCIAIS					19.100,00		
CONTRATAÇÃO POR TEMPO DETERMINADO			3.1.90.04.00	1.500,00			
VENCIMENTOS E VANTAGENS FIXAS - PESSOAL CIVIL			3.1.90.11.00	10.000,00			
OBRIGAÇÕES PATRONAIS			3.1.90.13.00	1.100,00			
OUTRAS DESPESAS VARIÁVEIS - PESSOAL CIVIL			3.1.90.16.00	1.500,00			
DESPESAS DE EXERCÍCIOS ANTERIORES			3.1.90.92.00	5.000,00			
3 OUTRAS DESPESAS CORRENTES					25.000,00		
DIÁRIAS - PESSOAL CIVIL			3.3.90.14.00	1.500,00			
MATERIAL DE CONSUMO			3.3.90.30.00	5.000,00			
Material, Bem ou Serviço para Distribuição Gratuita			3.3.90.32.00	1.500,00			
PASSAGENS E DESPESAS COM LOCOMOÇÃO			3.3.90.33.00	5.000,00			
OUTROS SERVIÇOS DE TERCEIROS - PESSOA FÍSICA			3.3.90.36.00	5.000,00			
OUTROS SERVIÇOS DE TERCEIROS - PESSOA JURÍDICA			3.3.90.39.00	2.000,00			
DESPESAS DE EXERCÍCIOS ANTERIORES			3.3.90.92.00	5.000,00			
4 DESPESAS DE CAPITAL						2.000,00	
4 INVESTIMENTOS					2.000,00		
EQUIPAMENTOS E MATERIAL PERMANENTE			4.4.90.52.00	2.000,00			
TOTAL							46.100,00



PREF. MUN. DE CABECEIRAS DO PIAUÍ

AV. FCO COSTA VELOSO, S/N - CNPJ:41522770001-61

QUADRO AUXILIAR DE DETALHAMENTO DA DESPESA

Page 23

ORGÃO	02	PODER EXECUTIVO
UNIDADE	10	SECRETARIA MUN.DA JUVENTUDE ESPORTE E TURISMO-SEMJET
SUB UNIDADE	00	SECRETARIA MUN.DA JUVENTUDE ESPORTE E TURISMO-SEMJET

Aplicacao Programada	Proj/Ativ	Finalidade	Categoria	Detalhada	TotalGrupo	Total Categ.	Total Func.
		F.R. - C.A.					
APOIO AO TURISMO	23.695.0034.2079.0000						6.000,00
3	DESPESAS CORREN					6.000,00	
3	OUTRAS DESPESAS CORRENTES				6.000,00		
	MATERIAL DE CONSUMO		3.3.90.30.00	1.500,00			
	OUTROS SERVIÇOS DE TERCEIROS - PESSOA FÍSICA		3.3.90.36.00	2.500,00			
	OUTROS SERVIÇOS DE TERCEIROS - PESSOA JURÍDICA		3.3.90.39.00	2.000,00			
CONSTRUÇÃO E/OU RECUP. DE GINASIO POLIESPORTIVO	27.812.0004.1011.0000						136.350,00
4	DESPESAS DE CAPI					136.350,00	
4	INVESTIMENTOS				136.350,00		
	OBRAS E INSTALAÇÕES		4.4.90.51.00	3.000,00			
	OBRAS E INSTALAÇÕES		4.4.90.51.00	23.350,00			
	OBRAS E INSTALAÇÕES		4.4.90.51.00	110.000,00			
CONSTRUÇÃO E OU/RECUP. DE QUADRAS DE ESPORTES	27.812.0004.1063.0000						144.635,60
4	DESPESAS DE CAPI					144.635,60	
4	INVESTIMENTOS				144.635,60		
	OBRAS E INSTALAÇÕES		4.4.90.51.00	3.000,00			
	OBRAS E INSTALAÇÕES		4.4.90.51.00	23.350,00			
	OBRAS E INSTALAÇÕES		4.4.90.51.00	118.285,60			
MANUTENÇÃO . DO DEPTO DE ESPORTE E LAZER	27.812.0008.2126.0000						14.400,00
3	DESPESAS CORREN					12.100,00	
1	PESSOAL E ENCARGOS SOCIAIS				5.000,00		
	CONTRATAÇÃO POR TEMPO DETERMINADO		3.1.90.04.00	2.000,00			
	VENCIMENTOS E VANTAGENS FIXAS - PESSOAL CIVIL		3.1.90.11.00	2.000,00			
	OUTRAS DESPESAS VARIÁVEIS - PESSOAL CIVIL		3.1.90.16.00	1.000,00			
3	OUTRAS DESPESAS CORRENTES				7.100,00		
	DIÁRIAS - PESSOAL CIVIL		3.3.90.14.00	1.200,00			
	PREMIAÇÕES CULTURAIS, ARTÍSTICAS, CIENTÍFICAS, DESPORT		3.3.90.31.00	1.200,00			
	Material, Bem ou Serviço para Distribuição Gratuita		3.3.90.32.00	1.200,00			
	OUTROS SERVIÇOS DE TERCEIROS - PESSOA FÍSICA		3.3.90.36.00	1.000,00			
	OUTROS SERVIÇOS DE TERCEIROS - PESSOA JURÍDICA		3.3.90.39.00	2.500,00			
4	DESPESAS DE CAPI					2.300,00	
4	INVESTIMENTOS				2.300,00		
	EQUIPAMENTOS E MATERIAL PERMANENTE		4.4.90.52.00	2.300,00			
TOTAL							301.385,60



PREF. MUN. DE CABECEIRAS DO PIAUI
AV. FCO COSTA VELOSO, S/N - CNPJ:415222770001-61

QUADRO AUXILIAR DE DETALHAMENTO DA DESPESA

Page 24

ORGÃO 02 PODER EXECUTIVO
UNIDADE 11 SECRETARIA MUNICIPAL DE COMUNICAÇÃO SOCIAL-SEMCS
SUB UNIDADE 00 SECRETARIA MUNICIPAL DE COMUNICAÇÃO SOCIAL-SEMCS

Aplicacao Programada	Proj/Ativ	Finalidade	Categoria	Detalhada	TotalGrupo	Total Categ.	TotalFunc.
F.R. - C.A.							
MANUT. DA SECRETARIA DE COMUNICAÇÃO SOCIAL	04.131.0001.2125.0000						164.500,00
3	DESPESAS CORREN					144.500,00	
1	PESSOAL E ENCARGOS SOCIAIS				4.500,00		
	CONTRATAÇÃO POR TEMPO DETERMINADO		3.1.90.04.00	1.500,00			
	VENCIMENTOS E VANTAGENS FIXAS - PESSOAL CIVIL		3.1.90.11.00	2.000,00			
	OUTRAS DESPESAS VARIÁVEIS - PESSOAL CIVIL		3.1.90.16.00	1.000,00			
3	OUTRAS DESPESAS CORRENTES				140.000,00		
	DIÁRIAS - PESSOAL CIVIL		3.3.90.14.00	20.000,00			
	MATERIAL DE CONSUMO		3.3.90.30.00	20.000,00			
	PREMIAÇÕES CULTURAIS, ARTÍSTICAS, CIENTÍFICAS, DESPORT		3.3.90.31.00	20.000,00			
	PASSAGENS E DESPESAS COM LOCOMOÇÃO		3.3.90.33.00	20.000,00			
	SERVIÇOS DE CONSULTORIA		3.3.90.35.00	20.000,00			
	OUTROS SERVIÇOS DE TERCEIROS - PESSOA FÍSICA		3.3.90.36.00	20.000,00			
	OUTROS SERVIÇOS DE TERCEIROS - PESSOA JURÍDICA		3.3.90.39.00	20.000,00			
4	DESPESAS DE CAPI					20.000,00	
4	INVESTIMENTOS				20.000,00		
	EQUIPAMENTOS E MATERIAL PERMANENTE		4.4.90.52.00	20.000,00			
TOTAL							164.500,00



PREF. MUN. DE CABECEIRAS DO PIAUÍ
AV. FCO COSTA VELOSO, S/N - CNPJ:415222770001-61

QUADRO AUXILIAR DE DETALHAMENTO DA DESPESA

Page 25

ORGÃO 02 PODER EXECUTIVO
UNIDADE 12 SECRET. MUN. DE DESENV.RURAL E MEIO AMBIENTE-SEMDRMA
SUB UNIDADE 00 SECRET. MUN. DE DESENV.RURAL E MEIO AMBIENTE-SEMDRMA

Aplicacao Programada	Proj/Ativ	Finalidade F.R. - C.A.	Categoria	Detalhada	TotalGrupo	Total Categ.	TotalFunc.
CONSTR. AMPL E/OU REFORMA DA SEC. DE AGRICULTURA	04.122.0004.1061.0000						183.350,00
4 DESPESAS DE CAPI						183.350,00	
4 INVESTIMENTOS					183.350,00		
OBRAS E INSTALAÇÕES			4.4.90.51.00	20.000,00			
OBRAS E INSTALAÇÕES			4.4.90.51.00	23.350,00			
OBRAS E INSTALAÇÕES			4.4.90.51.00	120.000,00			
EQUIPAMENTOS E MATERIAL PERMANENTE			4.4.90.52.00	20.000,00			
AQUISICAO DE IMOVEIS	18.122.0023.1045.0000						1.500,00
4 DESPESAS DE CAPI						1.500,00	
5 INVERSÕES FINANCEIRAS					1.500,00		
AQUISIÇÃO DE IMÓVEIS			4.5.90.61.00	1.500,00			
PRESERVAÇÃO AMBIENTAL	18.541.0033.2056.0000						4.000,00
3 DESPESAS CORREN						4.000,00	
3 OUTRAS DESPESAS CORRENTES					4.000,00		
MATERIAL DE CONSUMO			3.3.90.30.00	1.000,00			
OUTROS SERVIÇOS DE TERCEIROS - PESSOA FÍSICA			3.3.90.36.00	1.500,00			
OUTROS SERVIÇOS DE TERCEIROS - PESSOA JURÍDICA			3.3.90.39.00	1.500,00			
QUALIFICACAO, TREEN., E CAP. DE RECURSOS HUMANOS	20.122.0001.2018.0000						3.000,00
3 DESPESAS CORREN						3.000,00	
3 OUTRAS DESPESAS CORRENTES					3.000,00		
MATERIAL DE CONSUMO			3.3.90.30.00	1.000,00			
OUTROS SERVIÇOS DE TERCEIROS - PESSOA FÍSICA			3.3.90.36.00	1.000,00			
OUTROS SERVIÇOS DE TERCEIROS - PESSOA JURÍDICA			3.3.90.39.00	1.000,00			
MANUTENÇÃO DA SECRETARIA DE AGRICULTURA	20.122.0001.2057.0000						44.400,00
3 DESPESAS CORREN						43.400,00	
1 PESSOAL E ENCARGOS SOCIAIS					10.500,00		
CONTRATAÇÃO POR TEMPO DETERMINADO			3.1.90.04.00	1.500,00			
VENCIMENTOS E VANTAGENS FIXAS - PESSOAL CIVIL			3.1.90.11.00	2.000,00			
OUTRAS DESPESAS VARIÁVEIS - PESSOAL CIVIL			3.1.90.16.00	2.000,00			
DESPESAS DE EXERCÍCIOS ANTERIORES			3.1.90.92.00	5.000,00			
3 OUTRAS DESPESAS CORRENTES					32.900,00		
DIÁRIAS - PESSOAL CIVIL			3.3.90.14.00	1.800,00			
MATERIAL DE CONSUMO			3.3.90.30.00	10.000,00			
PASSAGENS E DESPESAS COM LOCOMOÇÃO			3.3.90.33.00	5.000,00			
SERVIÇOS DE CONSULTORIA			3.3.90.35.00	2.100,00			
OUTROS SERVIÇOS DE TERCEIROS - PESSOA FÍSICA			3.3.90.36.00	8.800,00			
OUTROS SERVIÇOS DE TERCEIROS - PESSOA JURÍDICA			3.3.90.39.00	3.200,00			
DESPESAS DE EXERCÍCIOS ANTERIORES			3.3.90.92.00	2.000,00			
4 DESPESAS DE CAPI						1.000,00	
4 INVESTIMENTOS					1.000,00		
EQUIPAMENTOS E MATERIAL PERMANENTE			4.4.90.52.00	1.000,00			
MANUTENÇÃO DE MERCADOS E FEIRAS	20.605.0006.2066.0000						6.500,00
3 DESPESAS CORREN						5.000,00	
3 OUTRAS DESPESAS CORRENTES					5.000,00		
MATERIAL DE CONSUMO			3.3.90.30.00	1.000,00			
OUTROS SERVIÇOS DE TERCEIROS - PESSOA FÍSICA			3.3.90.36.00	2.000,00			
OUTROS SERVIÇOS DE TERCEIROS - PESSOA JURÍDICA			3.3.90.39.00	2.000,00			
4 DESPESAS DE CAPI						1.500,00	



PREF. MUN. DE CABECEIRAS DO PIAUI
AV. FCO COSTA VELOSO, S/N - CNPJ:415222770001-61

QUADRO AUXILIAR DE DETALHAMENTO DA DESPESA

Page 26

ORGÃO 02 PODER EXECUTIVO
UNIDADE 12 SECRET. MUN. DE DESENV.RURAL E MEIO AMBIENTE-SEMDRMA
SUB UNIDADE 00 SECRET. MUN. DE DESENV.RURAL E MEIO AMBIENTE-SEMDRMA

Aplicacao Programada	ProjAtiv	Finalidade	Categoria	Detalhada	TotalGrupo	Total Categ.	TotalFunc.
		F.R. - C.A.					
MANUTENCAO DE MERCADOS E FEIRAS	20.605.0006.2066.0000						6.500,00
4 DESPESAS DE CAPI						1.500,00	
4 INVESTIMENTOS					1.500,00		
EQUIPAMENTOS E MATERIAL PERMANENTE			4.4.90.52.00	1.500,00			
CONSTR. E/OU REFORMA E EQUIP. DE CASA DE FARINHA	20.608.0006.1037.0000						147.850,00
4 DESPESAS DE CAPI						147.850,00	
4 INVESTIMENTOS					147.850,00		
OBRAS E INSTALAÇÕES			4.4.90.51.00	4.500,00			
OBRAS E INSTALAÇÕES			4.4.90.51.00	21.850,00			
OBRAS E INSTALAÇÕES			4.4.90.51.00	120.000,00			
EQUIPAMENTOS E MATERIAL PERMANENTE			4.4.90.52.00	1.500,00			
PRODUÇÃO VEGETAL E ANIMAL	20.608.0006.2058.0000						6.000,00
3 DESPESAS CORREN						6.000,00	
3 OUTRAS DESPESAS CORRENTES					6.000,00		
MATERIAL DE CONSUMO			3.3.90.30.00	3.000,00			
OUTROS SERVIÇOS DE TERCEIROS - PESSOA FÍSICA			3.3.90.36.00	2.000,00			
OUTROS SERVIÇOS DE TERCEIROS - PESSOA JURÍDICA			3.3.90.39.00	1.000,00			
AQUISIÇÃO E DISTRIBUIÇÃO DE SEMENTES E MUDAS	20.608.0006.2059.0000						11.000,00
3 DESPESAS CORREN						11.000,00	
3 OUTRAS DESPESAS CORRENTES					11.000,00		
MATERIAL DE CONSUMO			3.3.90.30.00	2.000,00			
Material, Bem ou Serviço para Distribuição Gratuita			3.3.90.32.00	2.000,00			
OUTROS SERVIÇOS DE TERCEIROS - PESSOA FÍSICA			3.3.90.36.00	3.500,00			
OUTROS SERVIÇOS DE TERCEIROS - PESSOA JURÍDICA			3.3.90.39.00	3.500,00			
INCENTIVO A PRODUÇÃO AGRÍCOLA	20.608.0006.2060.0000						11.000,00
3 DESPESAS CORREN						9.000,00	
3 OUTRAS DESPESAS CORRENTES					9.000,00		
MATERIAL DE CONSUMO			3.3.90.30.00	4.000,00			
OUTROS SERVIÇOS DE TERCEIROS - PESSOA FÍSICA			3.3.90.36.00	3.000,00			
OUTROS SERVIÇOS DE TERCEIROS - PESSOA JURÍDICA			3.3.90.39.00	2.000,00			
4 DESPESAS DE CAPI						2.000,00	
4 INVESTIMENTOS					2.000,00		
EQUIPAMENTOS E MATERIAL PERMANENTE			4.4.90.52.00	2.000,00			
APOIO E INCENTIVO A HORTIFRUTICULTURA	20.608.0006.2061.0000						4.500,00
3 DESPESAS CORREN						4.500,00	
3 OUTRAS DESPESAS CORRENTES					4.500,00		
MATERIAL DE CONSUMO			3.3.90.30.00	1.500,00			
OUTROS SERVIÇOS DE TERCEIROS - PESSOA FÍSICA			3.3.90.36.00	1.500,00			
OUTROS SERVIÇOS DE TERCEIROS - PESSOA JURÍDICA			3.3.90.39.00	1.500,00			
INCENTIVO A PECUÁRIA	20.608.0006.2062.0000						7.160,00
3 DESPESAS CORREN						7.160,00	
3 OUTRAS DESPESAS CORRENTES					7.160,00		
MATERIAL DE CONSUMO			3.3.90.30.00	1.500,00			
OUTROS SERVIÇOS DE TERCEIROS - PESSOA FÍSICA			3.3.90.36.00	2.160,00			
OUTROS SERVIÇOS DE TERCEIROS - PESSOA JURÍDICA			3.3.90.39.00	3.500,00			
AQUISICAO DE VEICULO AUTOMOTOR	20.609.0001.1044.0000						12.000,00
4 DESPESAS DE CAPI						12.000,00	



PREF. MUN. DE CABECEIRAS DO PIAUÍ
AV. FCO COSTA VELOSO, S/N - CNPJ:415222770001-61

QUADRO AUXILIAR DE DETALHAMENTO DA DESPESA

Page 27

ORGÃO 02 PODER EXECUTIVO
UNIDADE 12 SECRET. MUN. DE DESENV.RURAL E MEIO AMBIENTE-SEMDRMA
SUB UNIDADE 00 SECRET. MUN. DE DESENV.RURAL E MEIO AMBIENTE-SEMDRMA

Aplicacao Programada	Proj/Ativ	Finalidade	Categoria	Detalhada	TotalGrupo	Total Categ.	Total Func.
		F.R. - C.A.					
AQUISICAO DE VEICULO AUTOMOTOR	20.609.0001.1044.0000						12.000,00
4 DESPESAS DE CAPI						12.000,00	
4 INVESTIMENTOS					12.000,00		
EQUIPAMENTOS E MATERIAL PERMANENTE			4.4.90.52.00	12.000,00			
PROGRAMA DE VACINAÇÃO ANIMAL	20.609.0006.2063.0000						14.000,00
3 DESPESAS CORREN						14.000,00	
3 OUTRAS DESPESAS CORRENTES					14.000,00		
MATERIAL DE CONSUMO			3.3.90.30.00	3.500,00			
PASSAGENS E DESPESAS COM LOCOMOÇÃO			3.3.90.33.00	3.500,00			
OUTROS SERVIÇOS DE TERCEIROS - PESSOA FÍSICA			3.3.90.36.00	3.500,00			
OUTROS SERVIÇOS DE TERCEIROS - PESSOA JURÍDICA			3.3.90.39.00	3.500,00			
APOIO A AGRICULTORES	20.609.0006.2064.0000						9.000,00
3 DESPESAS CORREN						9.000,00	
3 OUTRAS DESPESAS CORRENTES					9.000,00		
MATERIAL DE CONSUMO			3.3.90.30.00	3.000,00			
OUTROS SERVIÇOS DE TERCEIROS - PESSOA FÍSICA			3.3.90.36.00	3.000,00			
OUTROS SERVIÇOS DE TERCEIROS - PESSOA JURÍDICA			3.3.90.39.00	3.000,00			
INCENTIVO A CAPRINOC., SUINOCULTURA E PSICULTURA	20.609.0006.2065.0000						11.100,00
3 DESPESAS CORREN						11.100,00	
3 OUTRAS DESPESAS CORRENTES					11.100,00		
MATERIAL DE CONSUMO			3.3.90.30.00	3.700,00			
OUTROS SERVIÇOS DE TERCEIROS - PESSOA FÍSICA			3.3.90.36.00	3.700,00			
OUTROS SERVIÇOS DE TERCEIROS - PESSOA JURÍDICA			3.3.90.39.00	3.700,00			
TOTAL							476.360,00



PREF. MUN. DE CABECEIRAS DO PIAUÍ
AV. FCO COSTA VELOSO, S/N - CNPJ:415222770001-61

QUADRO AUXILIAR DE DETALHAMENTO DA DESPESA

Page 28

ORGÃO 02 PODER EXECUTIVO
UNIDADE 13 SECRETARIA MUNICIPAL DE HABITAÇÃO - SEMHAB
SUB UNIDADE 00 SECRETARIA MUNICIPAL DE HABITAÇÃO - SEMHAB

Aplicação Programada	Proj/Ativ	Finalidade	Categoria	Detalhada	Total Grupo	Total Categ.	Total Func.
F.R. - C.A.							
COORDENAÇÃO DE CADASTRO SETORIAL	16.122.0001.2123.0000						18.200,00
3	DESPESAS CORREN					18.200,00	
1	PESSOAL E ENCARGOS SOCIAIS				7.500,00		
	CONTRATAÇÃO POR TEMPO DETERMINADO		3.1.90.04.00	3.500,00			
	VENCIMENTOS E VANTAGENS FIXAS - PESSOAL CIVIL		3.1.90.11.00	4.000,00			
3	OUTRAS DESPESAS CORRENTES				10.700,00		
	PASSAGENS E DESPESAS COM LOCOMOÇÃO		3.3.90.33.00	3.500,00			
	OUTROS SERVIÇOS DE TERCEIROS - PESSOA FÍSICA		3.3.90.36.00	3.700,00			
	OUTROS SERVIÇOS DE TERCEIROS - PESSOA JURÍDICA		3.3.90.39.00	3.500,00			
MANUTENÇÃO DA SECRETARIA DE HABITAÇÃO	16.122.0001.2124.0000						33.200,00
3	DESPESAS CORREN					29.200,00	
1	PESSOAL E ENCARGOS SOCIAIS				11.000,00		
	CONTRATAÇÃO POR TEMPO DETERMINADO		3.1.90.04.00	3.500,00			
	VENCIMENTOS E VANTAGENS FIXAS - PESSOAL CIVIL		3.1.90.11.00	4.000,00			
	OUTRAS DESPESAS VARIÁVEIS - PESSOAL CIVIL		3.1.90.16.00	3.500,00			
3	OUTRAS DESPESAS CORRENTES				18.200,00		
	DIÁRIAS - PESSOAL CIVIL		3.3.90.14.00	3.500,00			
	MATERIAL DE CONSUMO		3.3.90.30.00	3.500,00			
	PASSAGENS E DESPESAS COM LOCOMOÇÃO		3.3.90.33.00	3.500,00			
	OUTROS SERVIÇOS DE TERCEIROS - PESSOA FÍSICA		3.3.90.36.00	3.700,00			
	OUTROS SERVIÇOS DE TERCEIROS - PESSOA JURÍDICA		3.3.90.39.00	4.000,00			
4	DESPESAS DE CAPITAL					4.000,00	
4	INVESTIMENTOS				4.000,00		
	EQUIPAMENTOS E MATERIAL PERMANENTE		4.4.90.52.00	4.000,00			
CONSTRUÇÃO E RECUPERAÇÃO DE HABITAÇÕES RURAIS	16.481.0039.1022.0000						320.350,00
4	DESPESAS DE CAPITAL					320.350,00	
4	INVESTIMENTOS				320.350,00		
	OBRAS E INSTALAÇÕES		4.4.90.51.00	50.000,00			
	OBRAS E INSTALAÇÕES		4.4.90.51.00	70.350,00			
	OBRAS E INSTALAÇÕES		4.4.90.51.00	200.000,00			
CONSTRUÇÃO E RECUPERAÇÃO DE HABITAÇÕES URBANAS	16.482.0039.1023.0000						154.350,00
4	DESPESAS DE CAPITAL					154.350,00	
4	INVESTIMENTOS				154.350,00		
	OBRAS E INSTALAÇÕES		4.4.90.51.00	2.000,00			
	OBRAS E INSTALAÇÕES		4.4.90.51.00	22.350,00			
	OBRAS E INSTALAÇÕES		4.4.90.51.00	130.000,00			
TOTAL							526.100,00



PREF. MUN. DE CABECEIRAS DO PIAUÍ
AV. FCO COSTA VELOSO, S/N - CNPJ:415222770001-61

QUADRO AUXILIAR DE DETALHAMENTO DA DESPESA

Page 29

ORGÃO 02 PODER EXECUTIVO
UNIDADE 14 FUNDO MUNICIPAL DE SAUDE
SUB UNIDADE 00 FUNDO MUNICIPAL DE SAUDE

Aplicacao Programada	Proj/Ativ	Finalidade	Categoria	Detalhada	TotalGrupo	Total Categ.	TotalFunc.
F.R. - C.A.							
CONSTR.AMPL. E/OU REFORMA DA SEC. DE SAUDE	10.122.0004.1058.0000						18.000,00
4 DESPESAS DE CAPI						18.000,00	
4 INVESTIMENTOS					18.000,00		
OBRAS E INSTALAÇÕES			4.4.90.51.00	3.000,00			
OBRAS E INSTALAÇÕES			4.4.90.51.00	6.000,00			
EQUIPAMENTOS E MATERIAL PERMANENTE			4.4.90.52.00	3.000,00			
EQUIPAMENTOS E MATERIAL PERMANENTE			4.4.90.52.00	6.000,00			
PROGRAMA DE AÇÕES BÁSICAS DE SAÚDE	10.122.0011.2036.0000						3.000,00
3 DESPESAS CORREN						3.000,00	
3 OUTRAS DESPESAS CORRENTES					3.000,00		
OUTROS SERVIÇOS DE TERCEIROS - PESSOA FÍSICA			3.3.90.36.00	3.000,00			
CONSTR.AMPL., RECUPERAÇÃO DE UNIDADES DE SAÚDE	10.301.0004.1012.0000						111.000,00
4 DESPESAS DE CAPI						111.000,00	
4 INVESTIMENTOS					111.000,00		
OBRAS E INSTALAÇÕES			4.4.90.51.00	2.000,00			
OBRAS E INSTALAÇÕES			4.4.90.51.00	109.000,00			
AQUISICAO DE VEICULO AUTOMOTOR	10.301.0030.1041.0000						17.000,00
4 DESPESAS DE CAPI						17.000,00	
4 INVESTIMENTOS					17.000,00		
EQUIPAMENTOS E MATERIAL PERMANENTE			4.4.90.52.00	3.000,00			
EQUIPAMENTOS E MATERIAL PERMANENTE			4.4.90.52.00	14.000,00			
ENCARGOS COM O FUNDO MUNICIPAL DE SAÚDE	10.301.0030.2033.0000						777.150,00
3 DESPESAS CORREN						733.150,00	
1 PESSOAL E ENCARGOS SOCIAIS					245.550,00		
CONTRATAÇÃO POR TEMPO DETERMINADO			3.1.90.04.00	20.000,00			
CONTRATAÇÃO POR TEMPO DETERMINADO			3.1.90.04.00	20.000,00			
VENCIMENTOS E VANTAGENS FIXAS - PESSOAL CIVIL			3.1.90.11.00	55.000,00			
VENCIMENTOS E VANTAGENS FIXAS - PESSOAL CIVIL			3.1.90.11.00	100.000,00			
OBRIGAÇÕES PATRONAIS			3.1.90.13.00	11.550,00			
OBRIGAÇÕES PATRONAIS			3.1.90.13.00	21.000,00			
OUTRAS DESPESAS VARIÁVEIS - PESSOAL CIVIL			3.1.90.16.00	3.000,00			
OUTRAS DESPESAS VARIÁVEIS - PESSOAL CIVIL			3.1.90.16.00	6.000,00			
DESPESAS DE EXERCÍCIOS ANTERIORES			3.1.90.92.00	3.000,00			
DESPESAS DE EXERCÍCIOS ANTERIORES			3.1.90.92.00	6.000,00			
3 OUTRAS DESPESAS CORRENTES					487.600,00		
DIÁRIAS - PESSOAL CIVIL			3.3.90.14.00	14.000,00			
DIÁRIAS - PESSOAL CIVIL			3.3.90.14.00	6.000,00			
MATERIAL DE CONSUMO			3.3.90.30.00	144.000,00			
MATERIAL DE CONSUMO			3.3.90.30.00	42.000,00			
Material, Bem ou Serviço para Distribuição Gratuita			3.3.90.32.00	20.000,00			
Material, Bem ou Serviço para Distribuição Gratuita			3.3.90.32.00	20.000,00			
PASSAGENS E DESPESAS COM LOCOMOÇÃO			3.3.90.33.00	4.000,00			
PASSAGENS E DESPESAS COM LOCOMOÇÃO			3.3.90.33.00	20.000,00			
SERVIÇOS DE CONSULTORIA			3.3.90.35.00	4.000,00			
SERVIÇOS DE CONSULTORIA			3.3.90.35.00	20.000,00			
OUTROS SERVIÇOS DE TERCEIROS - PESSOA FÍSICA			3.3.90.36.00	24.000,00			
OUTROS SERVIÇOS DE TERCEIROS - PESSOA FÍSICA			3.3.90.36.00	22.000,00			
OUTROS SERVIÇOS DE TERCEIROS - PESSOA JURÍDICA			3.3.90.39.00	34.000,00			
OUTROS SERVIÇOS DE TERCEIROS - PESSOA JURÍDICA			3.3.90.39.00	100.600,00			
DESPESAS DE EXERCÍCIOS ANTERIORES			3.3.90.92.00	3.000,00			
DESPESAS DE EXERCÍCIOS ANTERIORES			3.3.90.92.00	10.000,00			
4 DESPESAS DE CAPI						44.000,00	



PREF. MUN. DE CABECEIRAS DO PIAUÍ
AV. FCO COSTA VELOSO, S/N - CNPJ:415222770001-61

QUADRO AUXILIAR DE DETALHAMENTO DA DESPESA

Page 30

ORGÃO 02 PODER EXECUTIVO
UNIDADE 14 FUNDO MUNICIPAL DE SAUDE
SUB UNIDADE 00 FUNDO MUNICIPAL DE SAUDE

Aplicacao Programada	Proj/Ativ	Finalidade	Categoria	Detalhada	TotalGrupo	Total Categ.	Total Func.
		F.R. - C.A.					
ENCARGOS COM O FUNDO MUNICIPAL DE SAÚDE	10.301.0030.2033.0000						777.150,00
4	DESPESAS DE CAPTI					44.000,00	
4	INVESTIMENTOS				44.000,00		
	EQUIPAMENTOS E MATERIAL PERMANENTE		4.4.90.52.00	4.000,00			
	EQUIPAMENTOS E MATERIAL PERMANENTE		4.4.90.52.00	40.000,00			
PROGRAMA DOS AGENTES COMUNITÁRIOS DE SAÚDE	10.301.0030.2034.0000						200.950,00
3	DESPESAS CORREN					200.950,00	
1	PESSOAL E ENCARGOS SOCIAIS				184.950,00		
	CONTRATAÇÃO POR TEMPO DETERMINADO		3.1.90.04.00	4.000,00			
	CONTRATAÇÃO POR TEMPO DETERMINADO		3.1.90.04.00	5.500,00			
	VENCIMENTOS E VANTAGENS FIXAS - PESSOAL CIVIL		3.1.90.11.00	100.000,00			
	VENCIMENTOS E VANTAGENS FIXAS - PESSOAL CIVIL		3.1.90.11.00	45.000,00			
	OBRIGAÇÕES PATRONAIS		3.1.90.13.00	9.450,00			
	OBRIGAÇÕES PATRONAIS		3.1.90.13.00	21.000,00			
3	OUTRAS DESPESAS CORRENTES				16.000,00		
	OUTROS SERVIÇOS DE TERCEIROS - PESSOA FÍSICA		3.3.90.36.00	10.000,00			
	OUTROS SERVIÇOS DE TERCEIROS - PESSOA FÍSICA		3.3.90.36.00	6.000,00			
PROGRAMA FARMÁCIA BÁSICA	10.301.0030.2035.0000						100.000,00
3	DESPESAS CORREN					100.000,00	
3	OUTRAS DESPESAS CORRENTES				100.000,00		
	MATERIAL DE CONSUMO		3.3.90.30.00	60.000,00			
	MATERIAL DE CONSUMO		3.3.90.30.00	20.000,00			
	Material, Bem ou Serviço para Distribuição Gratuita		3.3.90.32.00	10.000,00			
	Material, Bem ou Serviço para Distribuição Gratuita		3.3.90.32.00	10.000,00			
PROGRAMA DE AÇÕES BÁSICAS DE SAÚDE	10.301.0030.2036.0000						310.000,00
3	DESPESAS CORREN					298.000,00	
1	PESSOAL E ENCARGOS SOCIAIS				67.500,00		
	CONTRATAÇÃO POR TEMPO DETERMINADO		3.1.90.04.00	3.000,00			
	CONTRATAÇÃO POR TEMPO DETERMINADO		3.1.90.04.00	9.500,00			
	VENCIMENTOS E VANTAGENS FIXAS - PESSOAL CIVIL		3.1.90.11.00	2.000,00			
	VENCIMENTOS E VANTAGENS FIXAS - PESSOAL CIVIL		3.1.90.11.00	5.000,00			
	OBRIGAÇÕES PATRONAIS		3.1.90.13.00	500,00			
	OBRIGAÇÕES PATRONAIS		3.1.90.13.00	1.000,00			
	OUTRAS DESPESAS VARIÁVEIS - PESSOAL CIVIL		3.1.90.16.00	20.000,00			
	OUTRAS DESPESAS VARIÁVEIS - PESSOAL CIVIL		3.1.90.16.00	26.500,00			
3	OUTRAS DESPESAS CORRENTES				230.500,00		
	DIÁRIAS - PESSOAL CIVIL		3.3.90.14.00	20.000,00			
	DIÁRIAS - PESSOAL CIVIL		3.3.90.14.00	26.500,00			
	MATERIAL DE CONSUMO		3.3.90.30.00	41.000,00			
	MATERIAL DE CONSUMO		3.3.90.30.00	91.000,00			
	Material, Bem ou Serviço para Distribuição Gratuita		3.3.90.32.00	10.000,00			
	Material, Bem ou Serviço para Distribuição Gratuita		3.3.90.32.00	2.000,00			
	PASSAGENS E DESPESAS COM LOCOMOÇÃO		3.3.90.33.00	3.000,00			
	PASSAGENS E DESPESAS COM LOCOMOÇÃO		3.3.90.33.00	2.000,00			
	SERVIÇOS DE CONSULTORIA		3.3.90.35.00	10.000,00			
	SERVIÇOS DE CONSULTORIA		3.3.90.35.00	2.000,00			
	OUTROS SERVIÇOS DE TERCEIROS - PESSOA FÍSICA		3.3.90.36.00	4.000,00			
	OUTROS SERVIÇOS DE TERCEIROS - PESSOA FÍSICA		3.3.90.36.00	2.000,00			
	OUTROS SERVIÇOS DE TERCEIROS - PESSOA JURÍDICA		3.3.90.39.00	14.000,00			
	OUTROS SERVIÇOS DE TERCEIROS - PESSOA JURÍDICA		3.3.90.39.00	3.000,00			
4	DESPESAS DE CAPTI						12.000,00



PREF. MUN. DE CABECEIRAS DO PIAUÍ
AV. FCO COSTA VELOSO, S/N - CNPJ:415222770001-61

QUADRO AUXILIAR DE DETALHAMENTO DA DESPESA

Page 31

ORGÃO 02 PODER EXECUTIVO
UNIDADE 14 FUNDO MUNICIPAL DE SAÚDE
SUB UNIDADE 00 FUNDO MUNICIPAL DE SAÚDE

Aplicação Programada	Proj/Ativ	Finalidade F.R. - C.A.	Categoria	Detalhada	Total Grupo	Total Categ.	Total Func.
PROGRAMA DE AÇÕES BÁSICAS DE SAÚDE	10.301.0030.2036.0000						310.000,00
4 DESPESAS DE CAPI						12.000,00	
4 INVESTIMENTOS					12.000,00		
EQUIPAMENTOS E MATERIAL PERMANENTE			4.4.90.52.00	10.000,00			
EQUIPAMENTOS E MATERIAL PERMANENTE			4.4.90.52.00	2.000,00			
PROGRAMA SAÚDE DA FAMÍLIA	10.301.0030.2037.0000						294.500,00
3 DESPESAS CORREN						294.500,00	
1 PESSOAL E ENCARGOS SOCIAIS					266.000,00		
CONTRATAÇÃO POR TEMPO DETERMINADO			3.1.90.04.00	20.000,00			
CONTRATAÇÃO POR TEMPO DETERMINADO			3.1.90.04.00	5.000,00			
VENCIMENTOS E VANTAGENS FIXAS - PESSOAL CIVIL			3.1.90.11.00	181.000,00			
VENCIMENTOS E VANTAGENS FIXAS - PESSOAL CIVIL			3.1.90.11.00	60.000,00			
3 OUTRAS DESPESAS CORRENTES					28.500,00		
PASSAGENS E DESPESAS COM LOCOMOÇÃO			3.3.90.33.00	8.000,00			
PASSAGENS E DESPESAS COM LOCOMOÇÃO			3.3.90.33.00	2.000,00			
OUTROS SERVIÇOS DE TERCEIROS - PESSOA FÍSICA			3.3.90.36.00	10.000,00			
OUTROS SERVIÇOS DE TERCEIROS - PESSOA FÍSICA			3.3.90.36.00	2.000,00			
OUTROS SERVIÇOS DE TERCEIROS - PESSOA JURÍDICA			3.3.90.39.00	1.500,00			
OUTROS SERVIÇOS DE TERCEIROS - PESSOA JURÍDICA			3.3.90.39.00	5.000,00			
VIGILANCIA SANITÁRIA	10.301.0030.2038.0000						29.500,00
3 DESPESAS CORREN						29.500,00	
1 PESSOAL E ENCARGOS SOCIAIS					6.000,00		
CONTRATAÇÃO POR TEMPO DETERMINADO			3.1.90.04.00	5.000,00			
CONTRATAÇÃO POR TEMPO DETERMINADO			3.1.90.04.00	1.000,00			
3 OUTRAS DESPESAS CORRENTES					23.500,00		
MATERIAL DE CONSUMO			3.3.90.30.00	10.000,00			
MATERIAL DE CONSUMO			3.3.90.30.00	1.000,00			
PASSAGENS E DESPESAS COM LOCOMOÇÃO			3.3.90.33.00	5.000,00			
PASSAGENS E DESPESAS COM LOCOMOÇÃO			3.3.90.33.00	1.500,00			
OUTROS SERVIÇOS DE TERCEIROS - PESSOA FÍSICA			3.3.90.36.00	5.000,00			
OUTROS SERVIÇOS DE TERCEIROS - PESSOA FÍSICA			3.3.90.36.00	1.000,00			
INCENTIVO A SAÚDE BUCAL	10.301.0030.2039.0000						79.500,00
3 DESPESAS CORREN						74.000,00	
1 PESSOAL E ENCARGOS SOCIAIS					48.000,00		
CONTRATAÇÃO POR TEMPO DETERMINADO			3.1.90.04.00	15.000,00			
CONTRATAÇÃO POR TEMPO DETERMINADO			3.1.90.04.00	3.000,00			
VENCIMENTOS E VANTAGENS FIXAS - PESSOAL CIVIL			3.1.90.11.00	10.000,00			
VENCIMENTOS E VANTAGENS FIXAS - PESSOAL CIVIL			3.1.90.11.00	20.000,00			
3 OUTRAS DESPESAS CORRENTES					26.000,00		
MATERIAL DE CONSUMO			3.3.90.30.00	10.000,00			
MATERIAL DE CONSUMO			3.3.90.30.00	1.000,00			
PASSAGENS E DESPESAS COM LOCOMOÇÃO			3.3.90.33.00	3.000,00			
PASSAGENS E DESPESAS COM LOCOMOÇÃO			3.3.90.33.00	1.500,00			
OUTROS SERVIÇOS DE TERCEIROS - PESSOA FÍSICA			3.3.90.36.00	4.000,00			
OUTROS SERVIÇOS DE TERCEIROS - PESSOA FÍSICA			3.3.90.36.00	1.000,00			
OUTROS SERVIÇOS DE TERCEIROS - PESSOA JURÍDICA			3.3.90.39.00	4.000,00			
OUTROS SERVIÇOS DE TERCEIROS - PESSOA JURÍDICA			3.3.90.39.00	1.500,00			
4 DESPESAS DE CAPI						5.500,00	
4 INVESTIMENTOS					5.500,00		
EQUIPAMENTOS E MATERIAL PERMANENTE			4.4.90.52.00	4.000,00			
EQUIPAMENTOS E MATERIAL PERMANENTE			4.4.90.52.00	1.500,00			
CAMPANHA DE VACINAÇÃO CONTRA POLIMIELITE	10.301.0030.2098.0000						5.000,00
3 DESPESAS CORREN						5.000,00	



PREF. MUN. DE CABECEIRAS DO PIAUÍ
AV. FCO COSTA VELOSO, S/N - CNPJ:415222770001-61

QUADRO AUXILIAR DE DETALHAMENTO DA DESPESA

Page 32

ORGÃO 02 PODER EXECUTIVO
UNIDADE 14 FUNDO MUNICIPAL DE SAUDE
SUB UNIDADE 00 FUNDO MUNICIPAL DE SAUDE

Aplicacao Programada	ProjAtiv	Finalidade F.R. - C.A.	Categoria	Detalhada	TotalGrupo	Total Categ.	TotalFunc.
CAMPANHA DE VACINAÇÃO CONTRA POLIMIELITE	10.301.0030.2098.0000						5.000,00
3 DESPESAS CORREN						5.000,00	
3 OUTRAS DESPESAS CORRENTES					5.000,00		
MATERIAL DE CONSUMO			3.3.90.30.00	4.000,00			
MATERIAL DE CONSUMO			3.3.90.30.00	1.000,00			
MANUTENÇÃO DO CONTROLE DA ASMA E RENOVAÇÃO	10.301.0030.2099.0000						21.500,00
3 DESPESAS CORREN						21.500,00	
3 OUTRAS DESPESAS CORRENTES					21.500,00		
MATERIAL DE CONSUMO			3.3.90.30.00	4.000,00			
MATERIAL DE CONSUMO			3.3.90.30.00	1.500,00			
Material, Bem ou Serviço para Distribuição Gratuita			3.3.90.32.00	4.000,00			
Material, Bem ou Serviço para Distribuição Gratuita			3.3.90.32.00	2.000,00			
OUTROS SERVIÇOS DE TERCEIROS - PESSOA FÍSICA			3.3.90.36.00	3.000,00			
OUTROS SERVIÇOS DE TERCEIROS - PESSOA FÍSICA			3.3.90.36.00	2.000,00			
OUTROS SERVIÇOS DE TERCEIROS - PESSOA JURÍDICA			3.3.90.39.00	3.000,00			
OUTROS SERVIÇOS DE TERCEIROS - PESSOA JURÍDICA			3.3.90.39.00	2.000,00			
TFVS-MANUTENÇÃO DO TETO FINANC. EM VIGILANCIA EM SAUDE	10.301.0030.2100.0000						30.000,00
3 DESPESAS CORREN						30.000,00	
1 PESSOAL E ENCARGOS SOCIAIS					6.000,00		
VENCIMENTOS E VANTAGENS FIXAS - PESSOAL CIVIL			3.1.90.11.00	4.000,00			
VENCIMENTOS E VANTAGENS FIXAS - PESSOAL CIVIL			3.1.90.11.00	2.000,00			
3 OUTRAS DESPESAS CORRENTES					24.000,00		
MATERIAL DE CONSUMO			3.3.90.30.00	4.000,00			
MATERIAL DE CONSUMO			3.3.90.30.00	2.000,00			
PASSAGENS E DESPESAS COM LOCOMOÇÃO			3.3.90.33.00	4.000,00			
PASSAGENS E DESPESAS COM LOCOMOÇÃO			3.3.90.33.00	2.000,00			
OUTROS SERVIÇOS DE TERCEIROS - PESSOA FÍSICA			3.3.90.36.00	4.000,00			
OUTROS SERVIÇOS DE TERCEIROS - PESSOA FÍSICA			3.3.90.36.00	2.000,00			
OUTROS SERVIÇOS DE TERCEIROS - PESSOA JURÍDICA			3.3.90.39.00	4.000,00			
OUTROS SERVIÇOS DE TERCEIROS - PESSOA JURÍDICA			3.3.90.39.00	2.000,00			
MANUTENÇÃO DOS MEDICAMENTOS P/HIPERTENSAO E DIABETES	10.301.0030.2101.0000						18.000,00
3 DESPESAS CORREN						18.000,00	
3 OUTRAS DESPESAS CORRENTES					18.000,00		
OUTROS SERVIÇOS DE TERCEIROS - PESSOA FÍSICA			3.3.90.36.00	4.000,00			
OUTROS SERVIÇOS DE TERCEIROS - PESSOA FÍSICA			3.3.90.36.00	4.000,00			
OUTROS SERVIÇOS DE TERCEIROS - PESSOA FÍSICA			3.3.90.36.00	2.000,00			
OUTROS SERVIÇOS DE TERCEIROS - PESSOA FÍSICA			3.3.90.36.00	2.000,00			
OUTROS SERVIÇOS DE TERCEIROS - PESSOA JURÍDICA			3.3.90.39.00	4.000,00			
OUTROS SERVIÇOS DE TERCEIROS - PESSOA JURÍDICA			3.3.90.39.00	2.000,00			
CAMPANHA DE VACINAÇÃO ANT-RABICA	10.301.0030.2102.0000						18.000,00
3 DESPESAS CORREN						18.000,00	
1 PESSOAL E ENCARGOS SOCIAIS					6.000,00		
CONTRATAÇÃO POR TEMPO DETERMINADO			3.1.90.04.00	4.000,00			
CONTRATAÇÃO POR TEMPO DETERMINADO			3.1.90.04.00	2.000,00			
3 OUTRAS DESPESAS CORRENTES					12.000,00		
PASSAGENS E DESPESAS COM LOCOMOÇÃO			3.3.90.33.00	4.000,00			
PASSAGENS E DESPESAS COM LOCOMOÇÃO			3.3.90.33.00	2.000,00			
OUTROS SERVIÇOS DE TERCEIROS - PESSOA FÍSICA			3.3.90.36.00	4.000,00			
OUTROS SERVIÇOS DE TERCEIROS - PESSOA FÍSICA			3.3.90.36.00	2.000,00			
CAMPANHA DE VACINAÇÃO	10.305.0007.2042.0000						48.000,00

PREF. MUN. DE CABECEIRAS DO PIAUÍ

AV. FCO COSTA VELOSO, S/N - CNPJ:415222770001-61

QUADRO AUXILIAR DE DETALHAMENTO DA DESPESA

Page 33

ORGÃO 02 PODER EXECUTIVO
 UNIDADE 14 FUNDO MUNICIPAL DE SAUDE
 SUB UNIDADE 00 FUNDO MUNICIPAL DE SAUDE

Aplicacao Programada	Proj/Ativ	Finalidade	Categoria	Detalhada	TotalGrupo	Total Categ.	Total Func.
F.R. - C.A.							
CAMPANHA DE VACINAÇÃO	10.305.0007.2042.0000						48.000,00
3 DESPESAS CORREN						48.000,00	
3 OUTRAS DESPESAS CORRENTES					48.000,00		
MATERIAL DE CONSUMO			3.3.90.30.00	10.000,00			
MATERIAL DE CONSUMO			3.3.90.30.00	2.000,00			
PASSAGENS E DESPESAS COM LOCOMOÇÃO			3.3.90.33.00	10.000,00			
PASSAGENS E DESPESAS COM LOCOMOÇÃO			3.3.90.33.00	2.000,00			
OUTROS SERVIÇOS DE TERCEIROS - PESSOA FÍSICA			3.3.90.36.00	10.000,00			
OUTROS SERVIÇOS DE TERCEIROS - PESSOA FÍSICA			3.3.90.36.00	2.000,00			
OUTROS SERVIÇOS DE TERCEIROS - PESSOA JURÍDICA			3.3.90.39.00	10.000,00			
OUTROS SERVIÇOS DE TERCEIROS - PESSOA JURÍDICA			3.3.90.39.00	2.000,00			
QUALIFICACAO, TREEN., E CAP. DE RECURSOS HUMANOS	10.305.0030.2018.0000						30.000,00
3 DESPESAS CORREN						30.000,00	
3 OUTRAS DESPESAS CORRENTES					30.000,00		
MATERIAL DE CONSUMO			3.3.90.30.00	10.000,00			
MATERIAL DE CONSUMO			3.3.90.30.00	2.000,00			
OUTROS SERVIÇOS DE TERCEIROS - PESSOA FÍSICA			3.3.90.36.00	10.000,00			
OUTROS SERVIÇOS DE TERCEIROS - PESSOA FÍSICA			3.3.90.36.00	2.000,00			
OUTROS SERVIÇOS DE TERCEIROS - PESSOA JURÍDICA			3.3.90.39.00	4.000,00			
OUTROS SERVIÇOS DE TERCEIROS - PESSOA JURÍDICA			3.3.90.39.00	2.000,00			
VIGILANCIA EPIDEMIOLOGICA	10.305.0030.2040.0000						62.500,00
3 DESPESAS CORREN						62.500,00	
1 PESSOAL E ENCARGOS SOCIAIS					29.000,00		
CONTRATAÇÃO POR TEMPO DETERMINADO			3.1.90.04.00	4.000,00			
CONTRATAÇÃO POR TEMPO DETERMINADO			3.1.90.04.00	3.000,00			
VENCIMENTOS E VANTAGENS FIXAS - PESSOAL CIVIL			3.1.90.11.00	20.000,00			
VENCIMENTOS E VANTAGENS FIXAS - PESSOAL CIVIL			3.1.90.11.00	2.000,00			
3 OUTRAS DESPESAS CORRENTES					33.500,00		
DIÁRIAS - PESSOAL CIVIL			3.3.90.14.00	1.500,00			
DIÁRIAS - PESSOAL CIVIL			3.3.90.14.00	1.000,00			
MATERIAL DE CONSUMO			3.3.90.30.00	10.000,00			
MATERIAL DE CONSUMO			3.3.90.30.00	2.000,00			
PASSAGENS E DESPESAS COM LOCOMOÇÃO			3.3.90.33.00	4.000,00			
PASSAGENS E DESPESAS COM LOCOMOÇÃO			3.3.90.33.00	2.000,00			
OUTROS SERVIÇOS DE TERCEIROS - PESSOA FÍSICA			3.3.90.36.00	4.000,00			
OUTROS SERVIÇOS DE TERCEIROS - PESSOA FÍSICA			3.3.90.36.00	2.000,00			
OUTROS SERVIÇOS DE TERCEIROS - PESSOA JURÍDICA			3.3.90.39.00	5.000,00			
OUTROS SERVIÇOS DE TERCEIROS - PESSOA JURÍDICA			3.3.90.39.00	2.000,00			
CONSTRUÇÃO DE FOSSAS SÉPTICAS	17.512.0019.1015.0000						182.350,00
4 DESPESAS DE CAPITAL						182.350,00	
4 INVESTIMENTOS					182.350,00		
OBRAS E INSTALAÇÕES			4.4.90.51.00	6.000,00			
OBRAS E INSTALAÇÕES			4.4.90.51.00	26.350,00			
OBRAS E INSTALAÇÕES			4.4.90.51.00	150.000,00			
TOTAL							2.355.950,00



PREF. MUN. DE CABECEIRAS DO PIAUÍ
AV. FCO COSTA VELOSO, S/N - CNPJ:415222770001-61

QUADRO AUXILIAR DE DETALHAMENTO DA DESPESA

Page 34

ORGÃO 02 PODER EXECUTIVO
UNIDADE 15 FUNDO MUNICIPAL DE ASSISTENCIA SOCIAL
SUB UNIDADE 00 FUNDO MUNICIPAL DE ASSISTENCIA SOCIAL

Aplicacao Programada	Proj/Ativ	Finalidade	Categoria	Detalhada	TotalGrupo	Total Categ.	Total Func.
		F.R. - C.A.					
PROGRAMA TERCEIRA IDADE ATIVA	08.241.0011.2045.0000						10.500,00
3	DESPESAS CORREN					8.000,00	
3	OUTRAS DESPESAS CORRENTES				8.000,00		
	MATERIAL DE CONSUMO		3.3.90.30.00	1.500,00			
	MATERIAL DE CONSUMO		3.3.90.30.00	500,00			
	PASSAGENS E DESPESAS COM LOCOMOÇÃO		3.3.90.33.00	1.500,00			
	PASSAGENS E DESPESAS COM LOCOMOÇÃO		3.3.90.33.00	500,00			
	OUTROS SERVIÇOS DE TERCEIROS - PESSOA FÍSICA		3.3.90.36.00	1.500,00			
	OUTROS SERVIÇOS DE TERCEIROS - PESSOA FÍSICA		3.3.90.36.00	500,00			
	OUTROS SERVIÇOS DE TERCEIROS - PESSOA JURÍDICA		3.3.90.39.00	1.500,00			
	OUTROS SERVIÇOS DE TERCEIROS - PESSOA JURÍDICA		3.3.90.39.00	500,00			
4	DESPESAS DE CAPI					2.500,00	
4	INVESTIMENTOS				2.500,00		
	EQUIPAMENTOS E MATERIAL PERMANENTE		4.4.90.52.00	2.000,00			
	EQUIPAMENTOS E MATERIAL PERMANENTE		4.4.90.52.00	500,00			
AQUISICAO DE VEICULOS	08.244.0001.1046.0000						2.500,00
4	DESPESAS DE CAPI					2.500,00	
4	INVESTIMENTOS				2.500,00		
	EQUIPAMENTOS E MATERIAL PERMANENTE		4.4.90.52.00	2.000,00			
	EQUIPAMENTOS E MATERIAL PERMANENTE		4.4.90.52.00	500,00			
CONSTRUÇÃO E RECUPERAÇÃO DE CRECHE	08.244.0004.1016.0000						2.500,00
4	DESPESAS DE CAPI					2.500,00	
4	INVESTIMENTOS				2.500,00		
	OBRAS E INSTALAÇÕES		4.4.90.51.00	2.000,00			
	OBRAS E INSTALAÇÕES		4.4.90.51.00	500,00			
PROGRAMA TERCEIRA IDADE ATIVA	08.244.0011.2045.0000						4.000,00
3	DESPESAS CORREN					4.000,00	
3	OUTRAS DESPESAS CORRENTES				4.000,00		
	PREMIAÇÕES CULTURAIS, ARTÍSTICAS, CIENTÍFICAS, DESPORT		3.3.90.31.00	1.500,00			
	PREMIAÇÕES CULTURAIS, ARTÍSTICAS, CIENTÍFICAS, DESPORT		3.3.90.31.00	500,00			
	Material, Bem ou Serviço para Distribuição Gratuita		3.3.90.32.00	1.500,00			
	Material, Bem ou Serviço para Distribuição Gratuita		3.3.90.32.00	500,00			
MANUTENÇÃO DO FUNDO DE ASSISTENCIA SOCIAL	08.244.0011.2046.0000						128.250,00
3	DESPESAS CORREN					125.750,00	
1	PESSOAL E ENCARGOS SOCIAIS				96.750,00		
	CONTRATAÇÃO POR TEMPO DETERMINADO		3.1.90.04.00	1.500,00			
	CONTRATAÇÃO POR TEMPO DETERMINADO		3.1.90.04.00	500,00			
	VENCIMENTOS E VANTAGENS FIXAS - PESSOAL CIVIL		3.1.90.11.00	50.000,00			
	VENCIMENTOS E VANTAGENS FIXAS - PESSOAL CIVIL		3.1.90.11.00	25.000,00			
	OBRIGAÇÕES PATRONAIS		3.1.90.13.00	10.500,00			
	OBRIGAÇÕES PATRONAIS		3.1.90.13.00	5.250,00			
	OUTRAS DESPESAS VARIÁVEIS - PESSOAL CIVIL		3.1.90.16.00	1.500,00			
	OUTRAS DESPESAS VARIÁVEIS - PESSOAL CIVIL		3.1.90.16.00	500,00			
	DESPESAS DE EXERCÍCIOS ANTERIORES		3.1.90.92.00	1.500,00			
	DESPESAS DE EXERCÍCIOS ANTERIORES		3.1.90.92.00	500,00			



PREF. MUN. DE CABECEIRAS DO PIAUÍ
AV. FCO COSTA VELOSO, S/N - CNPJ:415222770001-61

QUADRO AUXILIAR DE DETALHAMENTO DA DESPESA

Page 35

ORGÃO 02 PODER EXECUTIVO
UNIDADE 15 FUNDO MUNICIPAL DE ASSISTENCIA SOCIAL
SUB UNIDADE 00 FUNDO MUNICIPAL DE ASSISTENCIA SOCIAL

Aplicacao Programada	Proj/Ativ	Finalidade	Categoria	Detalhada	TotalGrupo	Total Categ.	TotalFunc.
F.R. - C.A.							
MANUTENÇÃO DO FUNDO DE ASSISTENCIA SOCIAL	08.244.0011.2046.0000						128.250,00
3	DESPESAS CORREN					125.750,00	
3	OUTRAS DESPESAS CORRENTES				29.000,00		
	Outros Benefícios Assistenciais do servidor e do militar		3.3.90.08.00	5.000,00			
	Outros Benefícios Assistenciais do servidor e do militar		3.3.90.08.00	500,00			
	DIÁRIAS - PESSOAL CIVIL		3.3.90.14.00	5.000,00			
	DIÁRIAS - PESSOAL CIVIL		3.3.90.14.00	500,00			
	MATERIAL DE CONSUMO		3.3.90.30.00	5.000,00			
	MATERIAL DE CONSUMO		3.3.90.30.00	500,00			
	PASSAGENS E DESPESAS COM LOCOMOÇÃO		3.3.90.33.00	5.000,00			
	PASSAGENS E DESPESAS COM LOCOMOÇÃO		3.3.90.33.00	500,00			
	OUTROS SERVIÇOS DE TERCEIROS - PESSOA FÍSICA		3.3.90.36.00	1.500,00			
	OUTROS SERVIÇOS DE TERCEIROS - PESSOA FÍSICA		3.3.90.36.00	500,00			
	OUTROS SERVIÇOS DE TERCEIROS - PESSOA JURÍDICA		3.3.90.39.00	1.500,00			
	OUTROS SERVIÇOS DE TERCEIROS - PESSOA JURÍDICA		3.3.90.39.00	500,00			
	DESPESAS DE EXERCÍCIOS ANTERIORES		3.3.90.92.00	2.500,00			
	DESPESAS DE EXERCÍCIOS ANTERIORES		3.3.90.92.00	500,00			
4	DESPESAS DE CAPI					2.500,00	
4	INVESTIMENTOS				2.500,00		
	EQUIPAMENTOS E MATERIAL PERMANENTE		4.4.90.52.00	2.000,00			
	EQUIPAMENTOS E MATERIAL PERMANENTE		4.4.90.52.00	500,00			
PROGRAMA DE MELH. DE HABITAÇÕES URBANAS E RURAIS	08.244.0011.2047.0000						15.000,00
3	DESPESAS CORREN					15.000,00	
3	OUTRAS DESPESAS CORRENTES				15.000,00		
	MATERIAL DE CONSUMO		3.3.90.30.00	5.000,00			
	MATERIAL DE CONSUMO		3.3.90.30.00	500,00			
	Material, Bem ou Serviço para Distribuição Gratuita		3.3.90.32.00	1.500,00			
	Material, Bem ou Serviço para Distribuição Gratuita		3.3.90.32.00	500,00			
	OUTROS SERVIÇOS DE TERCEIROS - PESSOA FÍSICA		3.3.90.36.00	5.000,00			
	OUTROS SERVIÇOS DE TERCEIROS - PESSOA FÍSICA		3.3.90.36.00	500,00			
	OUTROS SERVIÇOS DE TERCEIROS - PESSOA JURÍDICA		3.3.90.39.00	1.500,00			
	OUTROS SERVIÇOS DE TERCEIROS - PESSOA JURÍDICA		3.3.90.39.00	500,00			
ENCARGOS COM PESSOAS CARENTES	08.244.0011.2048.0000						19.000,00
3	DESPESAS CORREN					19.000,00	
3	OUTRAS DESPESAS CORRENTES				19.000,00		
	MATERIAL DE CONSUMO		3.3.90.30.00	5.000,00			
	MATERIAL DE CONSUMO		3.3.90.30.00	500,00			
	Material, Bem ou Serviço para Distribuição Gratuita		3.3.90.32.00	5.000,00			
	Material, Bem ou Serviço para Distribuição Gratuita		3.3.90.32.00	500,00			
	PASSAGENS E DESPESAS COM LOCOMOÇÃO		3.3.90.33.00	1.500,00			
	PASSAGENS E DESPESAS COM LOCOMOÇÃO		3.3.90.33.00	500,00			
	OUTROS SERVIÇOS DE TERCEIROS - PESSOA FÍSICA		3.3.90.36.00	1.500,00			
	OUTROS SERVIÇOS DE TERCEIROS - PESSOA FÍSICA		3.3.90.36.00	500,00			
	OUTROS SERVIÇOS DE TERCEIROS - PESSOA JURÍDICA		3.3.90.39.00	1.500,00			
	OUTROS SERVIÇOS DE TERCEIROS - PESSOA JURÍDICA		3.3.90.39.00	500,00			
	OUTROS AUXÍLIOS FINANCEIROS A PESSOA FÍSICA		3.3.90.48.00	1.500,00			
	OUTROS AUXÍLIOS FINANCEIROS A PESSOA FÍSICA		3.3.90.48.00	500,00			
PROGRAMA DE APOIO A CRIANÇA E AO ADOLESCENTE	08.244.0011.2049.0000						10.000,00
3	DESPESAS CORREN					10.000,00	



PREF. MUN. DE CABECEIRAS DO PIAUI
AV. FCO COSTA VELOSO, S/N - CNPJ:415222770001-61

QUADRO AUXILIAR DE DETALHAMENTO DA DESPESA

Page 36

ORGÃO 02 PODER EXECUTIVO
UNIDADE 15 FUNDO MUNICIPAL DE ASSISTENCIA SOCIAL
SUB UNIDADE 00 FUNDO MUNICIPAL DE ASSISTENCIA SOCIAL

Aplicacao Programada	Proj/Ativ	Finalidade	Categoria	Detalhada	TotalGrupo	Total Categ.	Total Func.
F.R. - C.A.							
PROGRAMA DE APOIO A CRIANÇA E AO ADOLESCENTE	08.244.0011.2049.0000						10.000,00
3	DESPESAS CORREN					10.000,00	
3	OUTRAS DESPESAS CORRENTES				10.000,00		
	MATERIAL DE CONSUMO		3.3.90.30.00	1.500,00			
	MATERIAL DE CONSUMO		3.3.90.30.00	500,00			
	Material, Bem ou Serviço para Distribuição Gratuita		3.3.90.32.00	1.500,00			
	Material, Bem ou Serviço para Distribuição Gratuita		3.3.90.32.00	500,00			
	OUTROS SERVIÇOS DE TERCEIROS - PESSOA FÍSICA		3.3.90.36.00	1.500,00			
	OUTROS SERVIÇOS DE TERCEIROS - PESSOA FÍSICA		3.3.90.36.00	500,00			
	OUTROS SERVIÇOS DE TERCEIROS - PESSOA JURÍDICA		3.3.90.39.00	1.500,00			
	OUTROS SERVIÇOS DE TERCEIROS - PESSOA JURÍDICA		3.3.90.39.00	500,00			
	OUTROS AUXÍLIOS FINANCEIROS A PESSOA FÍSICA		3.3.90.48.00	1.500,00			
	OUTROS AUXÍLIOS FINANCEIROS A PESSOA FÍSICA		3.3.90.48.00	500,00			
MANUTENÇÃO DE CRECHES	08.244.0011.2050.0000						21.500,00
3	DESPESAS CORREN					19.000,00	
1	PESSOAL E ENCARGOS SOCIAIS				8.500,00		
	CONTRATAÇÃO POR TEMPO DETERMINADO		3.1.90.04.00	5.000,00			
	CONTRATAÇÃO POR TEMPO DETERMINADO		3.1.90.04.00	500,00			
	VENCIMENTOS E VANTAGENS FIXAS - PESSOAL CIVIL		3.1.90.11.00	2.500,00			
	VENCIMENTOS E VANTAGENS FIXAS - PESSOAL CIVIL		3.1.90.11.00	500,00			
3	OUTRAS DESPESAS CORRENTES				10.500,00		
	MATERIAL DE CONSUMO		3.3.90.30.00	5.000,00			
	MATERIAL DE CONSUMO		3.3.90.30.00	500,00			
	Material, Bem ou Serviço para Distribuição Gratuita		3.3.90.32.00	2.500,00			
	Material, Bem ou Serviço para Distribuição Gratuita		3.3.90.32.00	500,00			
	OUTROS SERVIÇOS DE TERCEIROS - PESSOA JURÍDICA		3.3.90.39.00	1.500,00			
	OUTROS SERVIÇOS DE TERCEIROS - PESSOA JURÍDICA		3.3.90.39.00	500,00			
4	DESPESAS DE CAPITAL					2.500,00	
4	INVESTIMENTOS				2.500,00		
	EQUIPAMENTOS E MATERIAL PERMANENTE		4.4.90.52.00	2.000,00			
	EQUIPAMENTOS E MATERIAL PERMANENTE		4.4.90.52.00	500,00			
QUALIFICACAO TREIN. E CAP. DE REC. HUMANOS	08.244.0011.2052.0000						8.500,00
3	DESPESAS CORREN					8.500,00	
3	OUTRAS DESPESAS CORRENTES				8.500,00		
	MATERIAL DE CONSUMO		3.3.90.30.00	2.000,00			
	MATERIAL DE CONSUMO		3.3.90.30.00	500,00			
	SERVIÇOS DE CONSULTORIA		3.3.90.35.00	1.500,00			
	SERVIÇOS DE CONSULTORIA		3.3.90.35.00	500,00			
	OUTROS SERVIÇOS DE TERCEIROS - PESSOA FÍSICA		3.3.90.36.00	1.500,00			
	OUTROS SERVIÇOS DE TERCEIROS - PESSOA FÍSICA		3.3.90.36.00	500,00			
	OUTROS SERVIÇOS DE TERCEIROS - PESSOA JURÍDICA		3.3.90.39.00	1.500,00			
	OUTROS SERVIÇOS DE TERCEIROS - PESSOA JURÍDICA		3.3.90.39.00	500,00			
PROGRAMA DE ASSISTENCIA A GESTANTE	08.244.0011.2053.0000						6.500,00
3	DESPESAS CORREN					6.500,00	
3	OUTRAS DESPESAS CORRENTES				6.500,00		
	MATERIAL DE CONSUMO		3.3.90.30.00	2.000,00			
	MATERIAL DE CONSUMO		3.3.90.30.00	500,00			
	OUTROS SERVIÇOS DE TERCEIROS - PESSOA FÍSICA		3.3.90.36.00	1.500,00			
	OUTROS SERVIÇOS DE TERCEIROS - PESSOA FÍSICA		3.3.90.36.00	500,00			
	OUTROS SERVIÇOS DE TERCEIROS - PESSOA JURÍDICA		3.3.90.39.00	1.500,00			
	OUTROS SERVIÇOS DE TERCEIROS - PESSOA JURÍDICA		3.3.90.39.00	500,00			
PROGRAMA DE ERRADICAÇÃO DO TRABALHO	08.244.0011.2054.0000						24.000,00



PREF. MUN. DE CABECEIRAS DO PIAUÍ
AV. FCO COSTA VELOSO, S/N - CNPJ:41522770001-61

QUADRO AUXILIAR DE DETALHAMENTO DA DESPESA

Page 37

ORGÃO 02 PODER EXECUTIVO
UNIDADE 15 FUNDO MUNICIPAL DE ASSISTENCIA SOCIAL
SUB UNIDADE 00 FUNDO MUNICIPAL DE ASSISTENCIA SOCIAL

Aplicacao Programada	Proj/Ativ	Finalidade F.R. - C.A.	Categoria	Detalhada	TotalGrupo	Total Categ.	TotalFunc.
INFANTIL							
3	DESPESAS CORREN					21.500,00	
1	PESSOAL E ENCARGOS SOCIAIS				11.000,00		
	CONTRATAÇÃO POR TEMPO DETERMINADO		3.1.90.04.00	2.500,00			
	CONTRATAÇÃO POR TEMPO DETERMINADO		3.1.90.04.00	500,00			
	VENCIMENTOS E VANTAGENS FIXAS - PESSOAL CIVIL		3.1.90.11.00	2.500,00			
	VENCIMENTOS E VANTAGENS FIXAS - PESSOAL CIVIL		3.1.90.11.00	500,00			
	OBRIGAÇÕES PATRONAIS		3.1.90.13.00	1.500,00			
	OBRIGAÇÕES PATRONAIS		3.1.90.13.00	500,00			
	DESPESAS DE EXERCÍCIOS ANTERIORES		3.1.90.92.00	2.500,00			
	DESPESAS DE EXERCÍCIOS ANTERIORES		3.1.90.92.00	500,00			
3	OUTRAS DESPESAS CORRENTES				10.500,00		
	MATERIAL DE CONSUMO		3.3.90.30.00	2.000,00			
	MATERIAL DE CONSUMO		3.3.90.30.00	500,00			
	OUTROS SERVIÇOS DE TERCEIROS - PESSOA FÍSICA		3.3.90.36.00	1.500,00			
	OUTROS SERVIÇOS DE TERCEIROS - PESSOA FÍSICA		3.3.90.36.00	500,00			
	OUTROS SERVIÇOS DE TERCEIROS - PESSOA JURÍDICA		3.3.90.39.00	2.500,00			
	OUTROS SERVIÇOS DE TERCEIROS - PESSOA JURÍDICA		3.3.90.39.00	500,00			
	DESPESAS DE EXERCÍCIOS ANTERIORES		3.3.90.92.00	2.500,00			
	DESPESAS DE EXERCÍCIOS ANTERIORES		3.3.90.92.00	500,00			
4	DESPESAS DE CAPI					2.500,00	
4	INVESTIMENTOS				2.500,00		
	EQUIPAMENTOS E MATERIAL PERMANENTE		4.4.90.52.00	2.000,00			
	EQUIPAMENTOS E MATERIAL PERMANENTE		4.4.90.52.00	500,00			
PROGRAMA DE HORTAS COMUNITÁRIAS	08.244.0011.2055.0000						8.500,00
3	DESPESAS CORREN					8.500,00	
3	OUTRAS DESPESAS CORRENTES				8.500,00		
	MATERIAL DE CONSUMO		3.3.90.30.00	2.000,00			
	MATERIAL DE CONSUMO		3.3.90.30.00	500,00			
	Material, Bem ou Serviço para Distribuição Gratuita		3.3.90.32.00	1.500,00			
	Material, Bem ou Serviço para Distribuição Gratuita		3.3.90.32.00	500,00			
	OUTROS SERVIÇOS DE TERCEIROS - PESSOA FÍSICA		3.3.90.36.00	1.500,00			
	OUTROS SERVIÇOS DE TERCEIROS - PESSOA FÍSICA		3.3.90.36.00	500,00			
	OUTROS SERVIÇOS DE TERCEIROS - PESSOA JURÍDICA		3.3.90.39.00	1.500,00			
	OUTROS SERVIÇOS DE TERCEIROS - PESSOA JURÍDICA		3.3.90.39.00	500,00			
GESTÃO DE CONDICIONALIDADES	08.244.0011.2088.0000						8.500,00
3	DESPESAS CORREN					8.500,00	
3	OUTRAS DESPESAS CORRENTES				8.500,00		
	MATERIAL DE CONSUMO		3.3.90.30.00	2.000,00			
	MATERIAL DE CONSUMO		3.3.90.30.00	500,00			
	PASSAGENS E DESPESAS COM LOCOMOÇÃO		3.3.90.33.00	1.500,00			
	PASSAGENS E DESPESAS COM LOCOMOÇÃO		3.3.90.33.00	500,00			
	OUTROS SERVIÇOS DE TERCEIROS - PESSOA FÍSICA		3.3.90.36.00	1.500,00			
	OUTROS SERVIÇOS DE TERCEIROS - PESSOA FÍSICA		3.3.90.36.00	500,00			
	OUTROS SERVIÇOS DE TERCEIROS - PESSOA JURÍDICA		3.3.90.39.00	1.500,00			
	OUTROS SERVIÇOS DE TERCEIROS - PESSOA JURÍDICA		3.3.90.39.00	500,00			
GESTÃO DE BENEFÍCIOS	08.244.0011.2089.0000						13.000,00
3	DESPESAS CORREN					10.500,00	



PREF. MUN. DE CABECEIRAS DO PIAUI
AV. FCO COSTA VELOSO, S/N - CNPJ:415222770001-61

QUADRO AUXILIAR DE DETALHAMENTO DA DESPESA

Page 38

ORGÃO 02 PODER EXECUTIVO
UNIDADE 15 FUNDO MUNICIPAL DE ASSISTENCIA SOCIAL
SUB UNIDADE 00 FUNDO MUNICIPAL DE ASSISTENCIA SOCIAL

Aplicacao Programada	Proj/Ativ	Finalidade	Categoria	Detalhada	TotalGrupo	Total Categ.	Total Func.
F.R. - C.A.							
GESTÃO DE BENEFÍCIOS	08.244.0011.2089.0000						13.000,00
3 DESPESAS CORREN						10.500,00	
3 OUTRAS DESPESAS CORRENTES					10.500,00		
DIÁRIAS - PESSOAL CIVIL			3.3.90.14.00	1.500,00			
DIÁRIAS - PESSOAL CIVIL			3.3.90.14.00	500,00			
MATERIAL DE CONSUMO			3.3.90.30.00	2.000,00			
MATERIAL DE CONSUMO			3.3.90.30.00	500,00			
PASSAGENS E DESPESAS COM LOCOMOÇÃO			3.3.90.33.00	1.500,00			
PASSAGENS E DESPESAS COM LOCOMOÇÃO			3.3.90.33.00	500,00			
OUTROS SERVIÇOS DE TERCEIROS - PESSOA FÍSICA			3.3.90.36.00	1.500,00			
OUTROS SERVIÇOS DE TERCEIROS - PESSOA FÍSICA			3.3.90.36.00	500,00			
OUTROS SERVIÇOS DE TERCEIROS - PESSOA JURÍDICA			3.3.90.39.00	1.500,00			
OUTROS SERVIÇOS DE TERCEIROS - PESSOA JURÍDICA			3.3.90.39.00	500,00			
4 DESPESAS DE CAPITAL						2.500,00	
4 INVESTIMENTOS					2.500,00		
EQUIPAMENTOS E MATERIAL PERMANENTE			4.4.90.52.00	2.000,00			
EQUIPAMENTOS E MATERIAL PERMANENTE			4.4.90.52.00	500,00			
ACOMPANHAMENTO DAS FAMILIAS BENEFICIADAS	08.244.0011.2090.0000						9.500,00
3 DESPESAS CORREN						9.500,00	
3 OUTRAS DESPESAS CORRENTES					9.500,00		
MATERIAL DE CONSUMO			3.3.90.30.00	2.000,00			
MATERIAL DE CONSUMO			3.3.90.30.00	500,00			
PASSAGENS E DESPESAS COM LOCOMOÇÃO			3.3.90.33.00	1.500,00			
PASSAGENS E DESPESAS COM LOCOMOÇÃO			3.3.90.33.00	500,00			
OUTROS SERVIÇOS DE TERCEIROS - PESSOA FÍSICA			3.3.90.36.00	2.500,00			
OUTROS SERVIÇOS DE TERCEIROS - PESSOA FÍSICA			3.3.90.36.00	500,00			
OUTROS SERVIÇOS DE TERCEIROS - PESSOA JURÍDICA			3.3.90.39.00	1.500,00			
OUTROS SERVIÇOS DE TERCEIROS - PESSOA JURÍDICA			3.3.90.39.00	500,00			
CADAST. DE N. FAM. ATUALIZE REV. DOS DADOS CONT. NO CAD. UNICO	08.244.0011.2091.0000						2.500,00
3 DESPESAS CORREN						2.500,00	
3 OUTRAS DESPESAS CORRENTES					2.500,00		
MATERIAL DE CONSUMO			3.3.90.30.00	2.000,00			
MATERIAL DE CONSUMO			3.3.90.30.00	500,00			
IMPLEM. PROG. COMPLEMENTARES AO PBF NAS AREAS DE:	08.244.0011.2092.0000						15.000,00
3 DESPESAS CORREN						12.500,00	
3 OUTRAS DESPESAS CORRENTES					12.500,00		
MATERIAL DE CONSUMO			3.3.90.30.00	2.000,00			
MATERIAL DE CONSUMO			3.3.90.30.00	500,00			
Material, Bem ou Serviço para Distribuição Gratuita			3.3.90.32.00	1.500,00			
Material, Bem ou Serviço para Distribuição Gratuita			3.3.90.32.00	500,00			
PASSAGENS E DESPESAS COM LOCOMOÇÃO			3.3.90.33.00	1.500,00			
PASSAGENS E DESPESAS COM LOCOMOÇÃO			3.3.90.33.00	500,00			
SERVIÇOS DE CONSULTORIA			3.3.90.35.00	1.500,00			
SERVIÇOS DE CONSULTORIA			3.3.90.35.00	500,00			
OUTROS SERVIÇOS DE TERCEIROS - PESSOA FÍSICA			3.3.90.36.00	1.500,00			
OUTROS SERVIÇOS DE TERCEIROS - PESSOA FÍSICA			3.3.90.36.00	500,00			
OUTROS SERVIÇOS DE TERCEIROS - PESSOA JURÍDICA			3.3.90.39.00	1.500,00			
OUTROS SERVIÇOS DE TERCEIROS - PESSOA JURÍDICA			3.3.90.39.00	500,00			
4 DESPESAS DE CAPITAL						2.500,00	
4 INVESTIMENTOS					2.500,00		
EQUIPAMENTOS E MATERIAL PERMANENTE			4.4.90.52.00	2.000,00			
EQUIPAMENTOS E MATERIAL PERMANENTE			4.4.90.52.00	500,00			



PREF. MUN. DE CABECEIRAS DO PIAUÍ
AV. FCO COSTA VELOSO, S/N - CNPJ:415222770001-61

QUADRO AUXILIAR DE DETALHAMENTO DA DESPESA

Page 39

ORGÃO 02 PODER EXECUTIVO
UNIDADE 15 FUNDO MUNICIPAL DE ASSISTENCIA SOCIAL
SUB UNIDADE 00 FUNDO MUNICIPAL DE ASSISTENCIA SOCIAL

Aplicacao Programada	Proj/Ativ	Finalidade	Categoria	Detalhada	TotalGrupo	Total Categ.	Total Func.
		F.R. - C.A.					
IMPLEM.PROG.COMPLEMENTARES AO PBF NAS AREAS DE:	08.244.0011.2092.0000						15.000,00
ATEND. AS DEMANDAS RELAC. A FISCALIZAÇÃO DO PBF	08.244.0011.2093.0000						2.000,00
3 DESPESAS CORREN						2.000,00	
3 OUTRAS DESPESAS CORRENTES					2.000,00		
PASSAGENS E DESPESAS COM LOCOMOÇÃO			3.3.90.33.00	1.500,00			
PASSAGENS E DESPESAS COM LOCOMOÇÃO			3.3.90.33.00	500,00			
ATENDIMENTO A PESSOAS COM NECESSIDADES ESPECIAIS	08.244.0011.2103.0000						10.000,00
3 DESPESAS CORREN						10.000,00	
3 OUTRAS DESPESAS CORRENTES					10.000,00		
CONTRATAÇÃO POR TEMPO DETERMINADO - PESSOAL CIVIL			3.3.90.04.00	1.500,00			
CONTRATAÇÃO POR TEMPO DETERMINADO - PESSOAL CIVIL			3.3.90.04.00	500,00			
MATERIAL DE CONSUMO			3.3.90.30.00	1.500,00			
MATERIAL DE CONSUMO			3.3.90.30.00	500,00			
Material, Bem ou Serviço para Distribuição Gratuita			3.3.90.32.00	1.500,00			
Material, Bem ou Serviço para Distribuição Gratuita			3.3.90.32.00	500,00			
OUTROS SERVIÇOS DE TERCEIROS - PESSOA FÍSICA			3.3.90.36.00	1.500,00			
OUTROS SERVIÇOS DE TERCEIROS - PESSOA FÍSICA			3.3.90.36.00	500,00			
OUTROS SERVIÇOS DE TERCEIROS - PESSOA JURÍDICA			3.3.90.39.00	1.500,00			
OUTROS SERVIÇOS DE TERCEIROS - PESSOA JURÍDICA			3.3.90.39.00	500,00			
PROGRAMA DE GERAÇÃO DE EMPREGO E RENDA	08.244.0011.2107.0000						6.500,00
3 DESPESAS CORREN						6.500,00	
3 OUTRAS DESPESAS CORRENTES					6.500,00		
MATERIAL DE CONSUMO			3.3.90.30.00	2.000,00			
MATERIAL DE CONSUMO			3.3.90.30.00	500,00			
OUTROS SERVIÇOS DE TERCEIROS - PESSOA FÍSICA			3.3.90.36.00	1.500,00			
OUTROS SERVIÇOS DE TERCEIROS - PESSOA FÍSICA			3.3.90.36.00	500,00			
OUTROS SERVIÇOS DE TERCEIROS - PESSOA JURÍDICA			3.3.90.39.00	1.500,00			
OUTROS SERVIÇOS DE TERCEIROS - PESSOA JURÍDICA			3.3.90.39.00	500,00			
MANUTENÇÃO DO CONSELHO TUTELAR	08.244.0011.2108.0000						19.000,00
3 DESPESAS CORREN						15.500,00	
1 PESSOAL E ENCARGOS SOCIAIS					4.000,00		
CONTRATAÇÃO POR TEMPO DETERMINADO			3.1.90.04.00	1.500,00			
CONTRATAÇÃO POR TEMPO DETERMINADO			3.1.90.04.00	500,00			
VENCIMENTOS E VANTAGENS FIXAS - PESSOAL CIVIL			3.1.90.11.00	1.500,00			
VENCIMENTOS E VANTAGENS FIXAS - PESSOAL CIVIL			3.1.90.11.00	500,00			
3 OUTRAS DESPESAS CORRENTES					11.500,00		
DIÁRIAS - PESSOAL CIVIL			3.3.90.14.00	1.500,00			
DIÁRIAS - PESSOAL CIVIL			3.3.90.14.00	500,00			
MATERIAL DE CONSUMO			3.3.90.30.00	2.000,00			
MATERIAL DE CONSUMO			3.3.90.30.00	500,00			
PASSAGENS E DESPESAS COM LOCOMOÇÃO			3.3.90.33.00	1.500,00			
PASSAGENS E DESPESAS COM LOCOMOÇÃO			3.3.90.33.00	500,00			
OUTROS SERVIÇOS DE TERCEIROS - PESSOA FÍSICA			3.3.90.36.00	1.500,00			
OUTROS SERVIÇOS DE TERCEIROS - PESSOA FÍSICA			3.3.90.36.00	500,00			
OUTROS SERVIÇOS DE TERCEIROS - PESSOA JURÍDICA			3.3.90.39.00	1.500,00			
OUTROS SERVIÇOS DE TERCEIROS - PESSOA JURÍDICA			3.3.90.39.00	1.500,00			
4 DESPESAS DE CAPI						3.500,00	
4 INVESTIMENTOS					3.500,00		
EQUIPAMENTOS E MATERIAL PERMANENTE			4.4.90.52.00	2.000,00			
EQUIPAMENTOS E MATERIAL PERMANENTE			4.4.90.52.00	1.500,00			



PREF. MUN. DE CABECEIRAS DO PIAUÍ
AV. FCO COSTA VELOSO, S/N - CNPJ:415222770001-61

QUADRO AUXILIAR DE DETALHAMENTO DA DESPESA

Page 40

ORGÃO 02 PODER EXECUTIVO
UNIDADE 15 FUNDO MUNICIPAL DE ASSISTENCIA SOCIAL
SUB UNIDADE 00 FUNDO MUNICIPAL DE ASSISTENCIA SOCIAL

Aplicacao Programada	Proj/Ativ	Finalidade	Categoria	Detalhada	TotalGrupo	Total Categ.	Total Func.
F.R. - C.A.							
MANUTENÇÃO DO CONSELHO TUTELAR	08.244.0011.2108.0000						19.000,00
PROGRAMA DE ASSISTENCIA A PESSOA COM DEFICIENCIA	08.244.0011.2110.0000						11.750,00
3 DESPESAS CORREN						11.750,00	
3 OUTRAS DESPESAS CORRENTES					11.750,00		
MATERIAL DE CONSUMO			3.3.90.30.00	2.000,00			
MATERIAL DE CONSUMO			3.3.90.30.00	1.500,00			
Material, Bem ou Serviço para Distribuição Gratuita			3.3.90.32.00	1.500,00			
Material, Bem ou Serviço para Distribuição Gratuita			3.3.90.32.00	1.500,00			
OUTROS SERVIÇOS DE TERCEIROS - PESSOA FÍSICA			3.3.90.36.00	1.500,00			
OUTROS SERVIÇOS DE TERCEIROS - PESSOA FÍSICA			3.3.90.36.00	1.250,00			
OUTROS SERVIÇOS DE TERCEIROS - PESSOA JURÍDICA			3.3.90.39.00	1.500,00			
OUTROS SERVIÇOS DE TERCEIROS - PESSOA JURÍDICA			3.3.90.39.00	1.000,00			
ASSISTENCIA EMERGENCIAL AO CIDADÃO	08.244.0011.2111.0000						13.000,00
3 DESPESAS CORREN						13.000,00	
3 OUTRAS DESPESAS CORRENTES					13.000,00		
MATERIAL DE CONSUMO			3.3.90.30.00	2.000,00			
MATERIAL DE CONSUMO			3.3.90.30.00	1.000,00			
Material, Bem ou Serviço para Distribuição Gratuita			3.3.90.32.00	1.500,00			
Material, Bem ou Serviço para Distribuição Gratuita			3.3.90.32.00	1.000,00			
PASSAGENS E DESPESAS DE LOCOMOÇÃO			3.3.90.33.00	1.500,00			
PASSAGENS E DESPESAS COM LOCOMOÇÃO			3.3.90.33.00	1.000,00			
OUTROS SERVIÇOS DE TERCEIROS - PESSOA FÍSICA			3.3.90.36.00	1.500,00			
OUTROS SERVIÇOS DE TERCEIROS - PESSOA FÍSICA			3.3.90.36.00	1.000,00			
OUTROS SERVIÇOS DE TERCEIROS - PESSOA JURÍDICA			3.3.90.39.00	1.500,00			
OUTROS SERVIÇOS DE TERCEIROS - PESSOA JURÍDICA			3.3.90.39.00	1.000,00			
PROTEÇÃO SOCIAL BASICA A ADOLESCENTES E JOVENS	08.244.0011.2119.0000						13.500,00
3 DESPESAS CORREN						10.500,00	
1 PESSOAL E ENCARGOS SOCIAIS					2.500,00		
CONTRATAÇÃO POR TEMPO DETERMINADO			3.1.90.04.00	1.500,00			
CONTRATAÇÃO POR TEMPO DETERMINADO			3.1.90.04.00	1.000,00			
3 OUTRAS DESPESAS CORRENTES					8.000,00		
MATERIAL DE CONSUMO			3.3.90.30.00	2.000,00			
MATERIAL DE CONSUMO			3.3.90.30.00	1.000,00			
OUTROS SERVIÇOS DE TERCEIROS - PESSOA FÍSICA			3.3.90.36.00	1.500,00			
OUTROS SERVIÇOS DE TERCEIROS - PESSOA FÍSICA			3.3.90.36.00	1.000,00			
OUTROS SERVIÇOS DE TERCEIROS - PESSOA JURÍDICA			3.3.90.39.00	1.500,00			
OUTROS SERVIÇOS DE TERCEIROS - PESSOA JURÍDICA			3.3.90.39.00	1.000,00			
4 DESPESAS DE CAPTI						3.000,00	
4 INVESTIMENTOS					3.000,00		
EQUIPAMENTOS E MATERIAL PERMANENTE			4.4.90.52.00	2.000,00			
EQUIPAMENTOS E MATERIAL PERMANENTE			4.4.90.52.00	1.000,00			
MANUTENÇÃO DOS SERVIÇOS FUNERÁRIOS	08.244.0021.2068.0000						11.000,00
3 DESPESAS CORREN						8.000,00	
3 OUTRAS DESPESAS CORRENTES					8.000,00		
MATERIAL DE CONSUMO			3.3.90.30.00	2.000,00			
MATERIAL DE CONSUMO			3.3.90.30.00	1.000,00			
Material, Bem ou Serviço para Distribuição Gratuita			3.3.90.32.00	1.500,00			
Material, Bem ou Serviço para Distribuição Gratuita			3.3.90.32.00	1.000,00			
OUTROS SERVIÇOS DE TERCEIROS - PESSOA JURÍDICA			3.3.90.39.00	1.500,00			
OUTROS SERVIÇOS DE TERCEIROS - PESSOA JURÍDICA			3.3.90.39.00	1.000,00			
4 DESPESAS DE CAPTI						3.000,00	



PREF. MUN. DE CABECEIRAS DO PIAUÍ
AV. FCO COSTA VELOSO, S/N - CNPJ:415222770001-61

QUADRO AUXILIAR DE DETALHAMENTO DA DESPESA

Page 41

ORGÃO 02 PODER EXECUTIVO
UNIDADE 15 FUNDO MUNICIPAL DE ASSISTENCIA SOCIAL
SUB UNIDADE 00 FUNDO MUNICIPAL DE ASSISTENCIA SOCIAL

Aplicacao Programada	Proj/Ativ	Finalidade F.R. - C.A.	Categoria	Detalhada	TotalGrupo	Total Categ.	Total Func.
MANUTENÇÃO DOS SERVIÇOS FUNERÁRIOS	08.244.0021.2068.0000						11.000,00
4 DESPESAS DE CAPII						3.000,00	
4 INVESTIMENTOS					3.000,00		
EQUIPAMENTOS E MATERIAL PERMANENTE			4.4.90.52.00	2.000,00			
EQUIPAMENTOS E MATERIAL PERMANENTE			4.4.90.52.00	1.000,00			
AQUISICAO DE IMOVEIS	20.122.0001.1047.0000						12.000,00
4 DESPESAS DE CAPII						12.000,00	
5 INVERSÕES FINANCEIRAS					12.000,00		
AQUISIÇÃO DE IMÓVEIS			4.5.90.61.00	12.000,00			
TOTAL							408.000,00



PREF. MUN. DE CABECEIRAS DO PIAUÍ
AV. FCO COSTA VELOSO, S/N - CNPJ:415222770001-61

QUADRO AUXILIAR DE DETALHAMENTO DA DESPESA

Page 42

ORGÃO 90 RESERVA DE CONTIGENCIA
UNIDADE 99 RESERVA DE CONTIGENCIA
SUB UNIDADE 99 RESERVA DE CONTIGENCIA

Aplicacao Programada	Proj/Ativ	Finalidade F.R. - C.A.	Categoria	Detalhada	TotalGrupo	Total Categ.	Total Func.
RESERVA DE CONTIGENCIA	99.999.9999.9999.0000						70.000,00
9 RESERVA DE CONTI						70.000,00	
9 RESERVA DE CONTINGÊNCIA					70.000,00		
RESERVA DE CONTINGÊNCIA			9.9.99.99.00	70.000,00			
TOTAL							70.000,00



PREF. MUN. DE CABECEIRAS DO PIAUI
AV. FCO COSTA VELOSO, S/N - CNPJ:415222770001-61

Anexo 08
Page 1

**DESPESA POR FUNÇÃO, SUBFUNÇÃO E PROGRAMAS
CONFORME O VÍNCULO COM OS RECURSOS**
(Inc. II, § 2º, Art. 2º)

Código	Especificação	Ordinário	Vinculado	Adm. Indireta	Total
01	Legislativa	384.700,00			384.700,00
01 031	Ação Legislativa	384.700,00			384.700,00
01 031 0002	ADMINISTRAÇÃO LEGISLATIVA	384.700,00			384.700,00
04	Administração	2.609.273,40			2.609.273,40
04 122	Administração Geral	2.191.273,40			2.191.273,40
04 122 0001	GESTÃO POLÍTICA ADMINISTRATIVA	1.429.943,40			1.429.943,40
04 122 0003	MODERNIZAÇÃO GOVERNAMENTAL	30.000,00			30.000,00
04 122 0004	DESENVOLVIMENTO E EXPANSÃO URBANA	701.330,00			701.330,00
04 122 0023	BENS IMOVEIS	30.000,00			30.000,00
04 123	Administração Financeira	187.300,00			187.300,00
04 123 0001	GESTÃO POLÍTICA ADMINISTRATIVA	187.300,00			187.300,00
04 124	Controle Interno	66.200,00			66.200,00
04 124 0001	GESTÃO POLÍTICA ADMINISTRATIVA	66.200,00			66.200,00
04 131	Comunicação Social	164.500,00			164.500,00
04 131 0001	GESTÃO POLÍTICA ADMINISTRATIVA	164.500,00			164.500,00
08	Assistência Social	126.100,00		316.000,00	442.100,00
08 241	Assistência ao Idoso	8.000,00		2.500,00	10.500,00
08 241 0011	PROTEÇÃO SOCIAL BÁSICA	8.000,00		2.500,00	10.500,00
08 244	Assistência Comunitária	118.100,00		313.500,00	431.600,00
08 244 0001	GESTÃO POLÍTICA ADMINISTRATIVA	2.000,00		500,00	2.500,00
08 244 0004	DESENVOLVIMENTO E EXPANSÃO URBANA	2.000,00		500,00	2.500,00
08 244 0011	PROTEÇÃO SOCIAL BÁSICA	114.100,00		301.500,00	415.600,00
08 244 0021	SERVIÇOS FUNERARIOS			11.000,00	11.000,00
10	Saúde			2.461.250,00	2.461.250,00
10 122	Administração Geral			21.000,00	21.000,00
10 122 0004	DESENVOLVIMENTO E EXPANSÃO URBANA			18.000,00	18.000,00
10 122 0011	PROTEÇÃO SOCIAL BÁSICA			3.000,00	3.000,00
10 301	Atenção Básica			2.299.750,00	2.299.750,00
10 301 0004	DESENVOLVIMENTO E EXPANSÃO URBANA			111.000,00	111.000,00
10 301 0030	SAÚDE E ATENÇÃO BÁSICA			2.188.750,00	2.188.750,00
10 305	Vigilância Epidemiológica			140.500,00	140.500,00
10 305 0007	VIGILÂNCIA EM SAÚDE			48.000,00	48.000,00
10 305 0030	SAÚDE E ATENÇÃO BÁSICA			92.500,00	92.500,00
11	Trabalho	137.750,00			137.750,00
11 334	Fomento ao Trabalho	137.750,00			137.750,00
11 334 0004	DESENVOLVIMENTO E EXPANSÃO URBANA	137.750,00			137.750,00
12	Educação	1.116.637,00		5.420.294,00	6.536.931,00
12 361	Ensino Fundamental	918.897,00		4.815.911,57	5.734.808,57
12 361 0004	DESENVOLVIMENTO E EXPANSÃO URBANA	43.200,00		15.300,00	58.500,00
12 361 0023	BENS IMOVEIS	5.000,00			5.000,00
12 361 0031	RECURSOS HIDRÍCOS E SANEAMENTO AMBIENTAL	16.000,00			16.000,00
12 361 0036	MELHORIA E DESENVOLVIMENTO DO ENSINO BÁSICO	854.697,00		4.800.611,57	5.655.308,57
12 362	Ensino Médio	35.500,00			35.500,00
12 362 0036	MELHORIA E DESENVOLVIMENTO DO ENSINO BÁSICO	35.500,00			35.500,00



PREF. MUN. DE CABECEIRAS DO PIAUÍ
AV. FCO COSTA VELOSO, S/N - CNPJ:415222770001-61

Anexo 08
Page 2

**DESPESA POR FUNÇÃO, SUBFUNÇÃO E PROGRAMAS
CONFORME O VÍNCULO COM OS RECURSOS**
(Inc. II, § 2º, Art. 2º)

Código	Especificação	Ordinário	Vinculado	Adm. Indireta	Total
12 364	Ensino Superior	4.000,00			4.000,00
12 364 0036	MELHORIA E DESENVOLVIMENTO DO ENSINO BÁSICO	4.000,00			4.000,00
12 365	Educação Infantil	80.620,00		604.382,43	685.002,43
12 365 0036	MELHORIA E DESENVOLVIMENTO DO ENSINO BÁSICO	80.620,00		604.382,43	685.002,43
12 366	Educação de Jovens e Adultos	77.620,00			77.620,00
12 366 0036	MELHORIA E DESENVOLVIMENTO DO ENSINO BÁSICO	77.620,00			77.620,00
13	Cultura	150.550,00			150.550,00
13 392	Difusão Cultural	150.550,00			150.550,00
13 392 0004	DESENVOLVIMENTO E EXPANSÃO URBANA	139.350,00			139.350,00
13 392 0005	INCENTIVO À CULTURA	11.200,00			11.200,00
15	Urbanismo	640.950,00			640.950,00
15 451	Infra-Estrutura Urbana	270.500,00			270.500,00
15 451 0004	DESENVOLVIMENTO E EXPANSÃO URBANA	270.500,00			270.500,00
15 452	Serviços Urbanos	370.450,00			370.450,00
15 452 0001	GESTÃO POLÍTICA ADMINISTRATIVA	129.100,00			129.100,00
15 452 0004	DESENVOLVIMENTO E EXPANSÃO URBANA	107.000,00			107.000,00
15 452 0021	SERVIÇOS FUNERARIOS	134.350,00			134.350,00
16	Habitação	526.100,00			526.100,00
16 122	Administração Geral	51.400,00			51.400,00
16 122 0001	GESTÃO POLÍTICA ADMINISTRATIVA	51.400,00			51.400,00
16 481	Habitação Rural	320.350,00			320.350,00
16 481 0039	HABITAÇÃO DE INTERESSE SOCIAL	320.350,00			320.350,00
16 482	Habitação Urbana	154.350,00			154.350,00
16 482 0039	HABITAÇÃO DE INTERESSE SOCIAL	154.350,00			154.350,00
17	Saneamento	1.371.350,00		182.350,00	1.553.700,00
17 511	Saneamento Básico Rural	616.050,00			616.050,00
17 511 0031	RECURSOS HIDRÍCOS E SANEAMENTO AMBIENTAL	616.050,00			616.050,00
17 512	Saneamento Básico Urbano	755.300,00		182.350,00	937.650,00
17 512 0004	DESENVOLVIMENTO E EXPANSÃO URBANA	197.350,00			197.350,00
17 512 0019	AÇÕES DE MANUT.DE SAÚDE DAS COMUNIDADES CARENTES			182.350,00	182.350,00
17 512 0031	RECURSOS HIDRÍCOS E SANEAMENTO AMBIENTAL	557.950,00			557.950,00
18	Gestão Ambiental	5.500,00			5.500,00
18 122	Administração Geral	1.500,00			1.500,00
18 122 0023	BENS IMOVEIS	1.500,00			1.500,00
18 541	Preservação e Conservação Ambiental	4.000,00			4.000,00
18 541 0033	PROTEÇÃO AO MEIO AMBIENTE	4.000,00			4.000,00
20	Agricultura	430.860,00		12.000,00	442.860,00
20 122	Administração Geral	47.400,00		12.000,00	59.400,00
20 122 0001	GESTÃO POLÍTICA ADMINISTRATIVA	47.400,00		12.000,00	59.400,00
20 605	Abastecimento	143.850,00			143.850,00
20 605 0006	PRODUÇÃO AGROPECUÁRIA SUSTENTÁVEL	143.850,00			143.850,00



PREF. MUN. DE CABECEIRAS DO PIAUÍ
AV. FCO COSTA VELOSO, S/N - CNPJ:415222770001-61

Anexo 08
Page 3

**DESPESA POR FUNÇÃO, SUBFUNÇÃO E PROGRAMAS
CONFORME O VÍNCULO COM OS RECURSOS**
(Inc. II, § 2º, Art. 2º)

Código	Especificação	Ordinário	Vinculado	Adm. Indireta	Total
20 608	Promoção da Produção Agropecuária	193.510,00			193.510,00
20 608 0006	PRODUÇÃO AGROPECUÁRIA SUSTENTÁVEL	193.510,00			193.510,00
20 609	Defesa Agropecuária	46.100,00			46.100,00
20 609 0001	GESTÃO POLÍTICA ADMINISTRATIVA	12.000,00			12.000,00
20 609 0006	PRODUÇÃO AGROPECUÁRIA SUSTENTÁVEL	34.100,00			34.100,00
23	Comércio e Serviços	6.000,00			6.000,00
23 695	Turismo	6.000,00			6.000,00
23 695 0034	PROMOÇÃO DO TURISMO	6.000,00			6.000,00
24	Comunicações	135.350,00			135.350,00
24 721	Comunicações Postais	3.000,00			3.000,00
24 721 0001	GESTÃO POLÍTICA ADMINISTRATIVA	3.000,00			3.000,00
24 722	Telecomunicações	132.350,00			132.350,00
24 722 0004	DESENVOLVIMENTO E EXPANSÃO URBANA	132.350,00			132.350,00
25	Energia	194.850,00			194.850,00
25 752	Energia Elétrica	194.850,00			194.850,00
25 752 0004	DESENVOLVIMENTO E EXPANSÃO URBANA	194.850,00			194.850,00
26	Transporte	158.250,00			158.250,00
26 782	Transporte Rodoviário	158.250,00			158.250,00
26 782 0028	MALHA VIÁRIA	158.250,00			158.250,00
27	Desporto e Lazer	615.585,60			615.585,60
27 812	Desporto Comunitário	607.085,60			607.085,60
27 812 0004	DESENVOLVIMENTO E EXPANSÃO URBANA	579.185,60			579.185,60
27 812 0008	FOMENTO DO SETOR ESPORTIVO	27.900,00			27.900,00
27 813	Lazer	8.500,00			8.500,00
27 813 0008	FOMENTO DO SETOR ESPORTIVO	8.500,00			8.500,00
28	Encargos Especiais	128.300,00			128.300,00
28 841	Refinanciamento da Dívida Interna	16.000,00			16.000,00
28 841 0013	OPERAÇÃO E ENCARGOS ESPECIAIS	16.000,00			16.000,00
28 846	Outros Encargos Especiais	112.300,00			112.300,00
28 846 0001	GESTÃO POLÍTICA ADMINISTRATIVA	112.300,00			112.300,00
99	Reserva de Contingência	70.000,00			70.000,00
99 999	Reserva de Contingência	70.000,00			70.000,00
99 999 9999	RESERVA DE CONTIGENCIA	70.000,00			70.000,00
TOTAL		8.808.106,00		8.391.894,00	17.200.000,00

**PREF. MUN. DE CABECEIRAS DO PIAUÍ**

AV. FCO COSTA VELOSO, S/N - CNPJ:415222770001-61

RECEITA/DESPESA POR FONTE DE RECURSO

Quadro 19

Page 1

Cod.	Descrição	RECEITA PREVISTA	DESPESA PREVISTA
001	TESOURO	5.722.978,40	5.722.978,40
01	Tesouro	5.722.978,40	5.722.978,40
002	TRANSFERÊNCIAS E CONVÊNIO ESTADUAIS-VINCULADOS	747.830,00	747.830,00
02	Transferência e Convênios Estaduais-Vinculados	747.830,00	747.830,00
003	RECURSOS PRÓPRIOS DE FUNDOS ESPECIAIS DE DESPESA-VINCULADOS	101.500,00	101.500,00
03	Recursos Próprios de Fundos Especiais de Despesas-Vinculadas	101.500,00	101.500,00
005	TRANSFERÊNCIAS E CONVÊNIO FEDERAIS-VINCULADOS	3.520.785,60	3.520.785,60
05	Transferência e Convênios Federais-Vinculados	3.520.785,60	3.520.785,60
008	EDUCAÇÃO	492.512,00	492.512,00
08	Educação	492.512,00	492.512,00
009	FUNDEB	5.420.294,00	5.420.294,00
09	FUNDEB	5.420.294,00	5.420.294,00
010	SAUDE	1.194.100,00	1.194.100,00
10	Saúde	1.194.100,00	1.194.100,00
TOTAL		17.200.000,00	17.200.000,00



PREF. MUN. DE CABECEIRAS DO PIAUI
AV. FCO COSTA VELOSO, S/N - CNPJ:415222770001-61

Anexo 09
Page 1

DEMONSTRATIVO DAS DESPESAS POR ORGÃO E FUNÇÕES DE GOVERNO
(Inc. II, § 2º, Art. 2º)

UNIDADE	01 01	CÂMARA MUNICIPAL	Valor
Função	01	Legislativa	384.700,00
Função	28	Encargos Especiais	3.000,00
UNIDADE	02 01	GABINETE DO PREFEITO	Valor
Função	04	Administração	225.000,00
UNIDADE	02 02	SECRETARIA MUNICIPAL DE ADMINISTRAÇÃO -SEMAD	Valor
Função	04	Administração	1.291.323,40
Função	24	Comunicações	3.000,00
UNIDADE	02 03	SECRETARIA MUNICIPAL DE FINANÇAS-SEMFN	Valor
Função	04	Administração	187.300,00
Função	28	Encargos Especiais	125.300,00
UNIDADE	02 04	CONTROLADORIA GERAL DO MUNICÍPIO-CONGE	Valor
Função	04	Administração	94.200,00
UNIDADE	02 05	SECRETARIA MUN. DE PLANEJAMENTO E GESTÃO-SEMPLANG	Valor
Função	04	Administração	99.200,00
UNIDADE	02 06	SECRETARIA MUNICIPAL DE SAÚDE-SEMS	Valor
Função	10	Saúde	287.650,00
UNIDADE	02 07	SECRETARIA MUNICIPAL DE EDUCAÇÃO E CULTURA-SEMEC	Valor
Função	12	Educação	6.536.931,00
Função	13	Cultura	150.550,00
Função	27	Desporto e Lazer	320.200,00
UNIDADE	02 08	SECRETARIA MUN. DE OBRAS E SERVIÇOS PÚBLICOS-SEMOSP	Valor
Função	04	Administração	364.400,00
Função	11	Trabalho	137.750,00
Função	15	Urbanismo	640.950,00
Função	17	Saneamento	1.371.350,00
Função	20	Agricultura	143.350,00
Função	24	Comunicações	132.350,00
Função	25	Energia	194.850,00
Função	26	Transporte	158.250,00
UNIDADE	02 09	SECRETARIA MUN. DE ASSISTÊNCIA SOCIAL-SEMAS	Valor
Função	08	Assistência Social	46.100,00

**PREF. MUN. DE CABECEIRAS DO PIAUÍ**

AV. FCO COSTA VELOSO, S/N - CNPJ:415222770001-61

Anexo 09

Page 2

DEMONSTRATIVO DAS DESPESAS POR ORGÃO E FUNÇÕES DE GOVERNO

(Inc. II, § 2º, Art. 2º)

UNIDADE			Valor
02 09	SECRETARIA MUN.DE ASSISTENCIA SOCIAL-SEMAS		
02 10	SECRETARIA MUN.DA JUVENTUDE ESPORTE E TURISMO-SEMJET		
Função	23	Comércio e Serviços	6.000,00
Função	27	Desporto e Lazer	295.385,60
02 11	SECRETARIA MUNICIPAL DE COMUNICAÇÃO SOCIAL-SEMCS		
Função	04	Administração	164.500,00
02 12	SECRET. MUN. DE DESENV.RURAL E MEIO AMBIENTE-SEMDRMA		
Função	04	Administração	183.350,00
Função	18	Gestão Ambiental	5.500,00
Função	20	Agricultura	287.510,00
02 13	SECRETARIA MUNICIPAL DE HABITAÇÃO - SEMHAB		
Função	16	Habitação	526.100,00
02 14	FUNDO MUNICIPAL DE SAUDE		
Função	10	Saúde	2.173.600,00
Função	17	Saneamento	182.350,00
02 15	FUNDO MUNICIPAL DE ASSISTENCIA SOCIAL		
Função	08	Assistência Social	396.000,00
Função	20	Agricultura	12.000,00
90 99	RESERVA DE CONTIGENCIA		
Função	99	Reserva de Contingência	70.000,00
TOTAL GERAL			17.200.000,00

RESUMO DO TOTAL ORÇADO POR ORGÃO

01 01	CÂMARA MUNICIPAL	387.700,00
02 01	GABINETE DO PREFEITO	225.000,00
02 02	SECRETARIA MUNICIPAL DE ADMINISTRAÇÃO -SEMAD	1.294.323,40
02 03	SECRETARIA MUNICIPAL DE FINANÇAS-SEMFN	312.600,00
02 04	CONTROLADORIA GERAL DO MUNICIPIO-CONGE	94.200,00
02 05	SECRETARIA MUN. DE PLANEJAMENTO E GESTÃO-SEMPLANG	99.200,00
02 06	SECRETARIA MUNICIPAL DE SAÚDE-SEMS	287.650,00
02 07	SECRETARIA MUNICIPAL DE EDUCAÇÃO E CULTURA-SEMEC	7.007.681,00



PREF. MUN. DE CABECEIRAS DO PIAUI

AV. FCO COSTA VELOSO, S/N - CNPJ:415222770001-61

Anexo 09
Page 3

DEMONSTRATIVO DAS DESPESAS POR ORGÃO E FUNÇÕES DE GOVERNO

(Inc. II, § 2º, Art. 2º)

02 08	SECRETARIA MUN. DE OBRAS E SERVIÇOS PUBLICOS-SEMOSP	43.250,00
02 09	SECRETARIA MUN. DE ASSISTENCIA SOCIAL-SEMAS	46.100,00
02 10	SECRETARIA MUN. DA JUVENTUDE ESPORTE E TURISMO-SEMSEI	385,60
02 11	SECRETARIA MUNICIPAL DE COMUNICAÇÃO SOCIAL-SEMCS	164.500,00
02 12	SECRET. MUN. DE DESENV. RURAL E MEIO AMBIENTE-SEMDRM	16.360,00
02 13	SECRETARIA MUNICIPAL DE HABITAÇÃO - SEMHAB	526.100,00
02 14	FUNDO MUNICIPAL DE SAUDE	2.355.950,00
02 15	FUNDO MUNICIPAL DE ASSISTENCIA SOCIAL	408.000,00
90 99	RESERVA DE CONTIGENCIA	70.000,00
TOTAL		17.200.000,00

RESUMO DO TOTAL ORÇADO POR FUNÇÃO

01	Legislativa	384.700,00
04	Administração	2.609.273,40
08	Assistência Social	442.100,00
10	Saúde	2.461.250,00
11	Trabalho	137.750,00
12	Educação	6.536.931,00
13	Cultura	150.550,00
15	Urbanismo	640.950,00
16	Habitação	526.100,00
17	Saneamento	1.553.700,00
18	Gestão Ambiental	5.500,00
20	Agricultura	442.860,00
23	Comércio e Serviços	6.000,00
24	Comunicações	135.350,00
25	Energia	194.850,00
26	Transporte	158.250,00
27	Desporto e Lazer	615.585,60
28	Encargos Especiais	128.300,00
99	Reserva de Contingência	70.000,00
TOTAL		17.200.000,00

**PREF. MUN. DE CABECEIRAS DO PIAUÍ**

AV. FCO COSTA VELOSO, S/N - CNPJ:415222770001-61

Anexo 10

Page 1

ORÇAMENTO DOS FUNDOS ESPECIAIS

(Inc. I, § 2º, Art.2º)

1 FUNDEB-FUNDO DE MANUTENÇÃO DESENVOLVIMENTO DA EDUCAÇÃO BÁSICA**RECEITA**

Classif.	Discriminação	Valor R\$
1325.01.02	RECEITA REMUNERAÇÃO DEPÓS. BANCÁR.RECUR.VINCUL.FUNDEB	7.200,00
1724.01.00	TRANSF.RECURSOS DO FUNDO DE MANUTENÇÃO E DESENVOLVIMEN	3.511.502,00
1724.02.00	TRANSF RECUR.COMPLEMENTAÇÃO DA UNIÃO - FUNDEB	1.901.592,00
TOTAL		5.420.294,00

PLANO DE APLICACAO

Classif.	Discriminação	Valor R\$
12.361.0036.2116.000	QUALIFICAÇÃO TREIN. E CAP. DE PROFESSORES 60%	6.000,00
12.361.0004.1049.000	CONSTR.AMPL.RECUP. DE UNIDADES ESCOLARES - 40%	5.300,00
12.361.0004.1063.000	CONSTRUÇÃO E OU/RECUP. DE QUADRAS DE ESPORTES	10.000,00
12.361.0036.2022.000	MANUT.DESENV.ENSINO FUND.MAGISTÉRIO - FUNDEB /60%	2.829.511,57
12.361.0036.2023.000	MANUT. DOS ENCARGOS ADMINIST. - FUNDEB 40%	1.958.700,00
12.365.0036.2077.000	MANUTENÇÃO DOS ENC. DA EDUC. INFANTIL 60%	581.332,43
12.361.0036.2117.000	QUALIFICAÇÃO TREIN. E CAP. DE SERVIDORES 40%	6.400,00
12.365.0036.2029.000	MANUTENÇÃO DOS ENC. EDUCAÇÃO INFANTIL -FUNDEB 40%	23.050,00
TOTAL		5.420.294,00



PREF. MUN. DE CABECEIRAS DO PIAUÍ
AV. FCO COSTA VELOSO, S/N - CNPJ:415222770001-61

Anexo 10

ORÇAMENTO DOS FUNDOS ESPECIAIS
(Inc. I, § 2º, Art.2º)

Page 2

2 FMS-FUNDO MUNICIPAL DE SAUDE

RECEITA

Classif.	Discriminação	Valor R\$
1721.33.00	TRANSFERÊNCIA DE RECURSOS SUS- FUNDO A FUNDO	1.062.000,00
1325.01.03	RECEITA REMUN.DEP 6S. BANC.RECUR.VINC. FNS	2.100,00
	Recursos Próprios do Município	1.579.500,00
	TOTAL	2.643.600,00

PLANO DE APLICACAO

Classif.	Discriminação	Valor R\$
10.301.0030.2100.000	TFVS-MANUTENÇÃO DO TETO FINANC. EM VIGILANCIA EM SAUDE	30.000,00
10.301.0030.2101.000	MANUTENÇÃO DOS MEDICAMENTOS P/ HIPERTENSAO E DIABETES	18.000,00
10.301.0030.2102.000	CAMPANHA DE VACINAÇÃO ANT-RABICA	18.000,00
10.301.0030.2099.000	MANUTENÇÃO DO CONTROLE DA ASMA E RENITE	21.500,00
10.305.0007.2042.000	CAMPANHA DE VACINAÇÃO	48.000,00
10.305.0030.2018.000	QUALIFICACAO, TREIN., E CAP. DE RECURSOS HUMANOS	30.000,00
10.305.0030.2040.000	VIGILANCIA EPIDEMIOLOGICA	62.500,00
17.512.0019.1015.000	CONSTRUÇÃO DE FOSSAS SÉPTICAS	182.350,00
10.301.0030.2038.000	VIGILANCIA SANITÁRIA	29.500,00
10.301.0030.2033.000	ENCARGOS COM O FUNDO MUNICIPAL DE SAÚDE	777.150,00
10.122.0004.1058.000	CONSTR.AMPL. E/OU REFORMA DA SEC. DE SAUDE	18.000,00
10.122.0011.2036.000	PROGRAMA DE AÇÕES BÁSICAS DE SAÚDE	3.000,00
10.301.0004.1012.000	CONSTR.AMPL., RECUPERAÇÃO DE UNIDADES DE SAÚDE	111.000,00
10.301.0030.1041.000	AQUISICAO DE VEICULO AUTOMOTOR	97.000,00
10.301.0030.2032.000	MANUTENÇÃO DA SECRETARIA MUNICIPAL DE SAÚDE	207.650,00
10.301.0030.2098.000	CAMPANHA DE VACINAÇÃO CONTRA POLIMIELITE	5.000,00
10.301.0030.2034.000	PROGRAMA DOS AGENTES COMUNITÁRIOS DE SAÚDE	200.950,00
10.301.0030.2035.000	PROGRAMA FARMÁCIA BÁSICA	100.000,00
10.301.0030.2036.000	PROGRAMA DE AÇÕES BÁSICAS DE SAÚDE	310.000,00
10.301.0030.2037.000	PROGRAMA SAÚDE DA FAMÍLIA	294.500,00
10.301.0030.2039.000	INCENTIVO A SAÚDE BUCAL	79.500,00
	TOTAL	2.643.600,00



PREF. MUN. DE CABECEIRAS DO PIAUI
AV. FCO COSTA VELOSO, S/N - CNPJ:415222770001-61

Anexo 10

Page 3

ORÇAMENTO DOS FUNDOS ESPECIAIS
(Inc. I, § 2º, Art.2º)

3 FMAS-FUNDO MUNICIPAL DE ASSISTENCIA SOCIAL

RECEITA

Classif.	Discriminação	Valor R\$
1721.34.00	TRANSFERÊNCIA DE RECURSOS FNAS	100.000,00
1325.01.10	RECEITA REMUN.DEP6S.BANC.RECUR.VINCUL.-FNAS	1.500,00
TOTAL		101.500,00

PLANO DE APLICACAO

Classif.	Discriminação	Valor R\$
08.244.0011.2044.000	MANUT. DOS ENC. DA SECRETARIA DE ASSIST. SOCIAL	46.100,00
TOTAL		46.100,00



PREF. MUN. DE CABECEIRAS DO PIAUI
AV. FCO COSTA VELOSO, S/N - CNPJ:415222770001-61

Anexo 11

Page 1

SEGURIDADE SOCIAL

Codigo	Especificacao	Categoria	Função
08	Assistência Social		442.100,00
3.1.90.04.00	CONTRATAÇÃO POR TEMPO DETERMINADO	16.500,00	
3.1.90.11.00	VENCIMENTOS E VANTAGENS FIXAS - PESSOAL CIVIL	93.000,00	
3.1.90.13.00	OBRIGAÇÕES PATRONAIS	18.850,00	
3.1.90.16.00	OUTRAS DESPESAS VARIÁVEIS - PESSOAL CIVIL	3.500,00	
3.1.90.92.00	DESPESAS DE EXERCÍCIOS ANTERIORES	10.000,00	
3.3.90.04.00	CONTRATAÇÃO POR TEMPO DETERMINADO - PESSOAL	2.000,00	
3.3.90.08.00	Outros Benefícios Assistenciais do servidor e do militar	5.500,00	
3.3.90.14.00	DIÁRIAS - PESSOAL CIVIL	11.000,00	
3.3.90.30.00	MATERIAL DE CONSUMO	73.000,00	
3.3.90.31.00	PREMIAÇÕES CULTURAIS, ARTÍSTICAS, CIENTÍFICAS, I	2.000,00	
3.3.90.32.00	Material, Bem ou Serviço para Distribuição Gratuita	30.000,00	
3.3.90.33.00	PASSAGENS E DESPESAS COM LOCOMOÇÃO	29.000,00	
3.3.90.35.00	SERVIÇOS DE CONSULTORIA	4.000,00	
3.3.90.36.00	OUTROS SERVIÇOS DE TERCEIROS - PESSOA FÍSICA	49.250,00	
3.3.90.39.00	OUTROS SERVIÇOS DE TERCEIROS - PESSOA JURÍDICA	48.000,00	
3.3.90.48.00	OUTROS AUXÍLIOS FINANCEIROS A PESSOA FÍSICA	4.000,00	
3.3.90.92.00	DESPESAS DE EXERCÍCIOS ANTERIORES	11.000,00	
4.4.90.51.00	OBRAS E INSTALAÇÕES	2.500,00	
4.4.90.52.00	EQUIPAMENTOS E MATERIAL PERMANENTE	29.000,00	
10	Saúde		2.461.250,00
3.1.90.04.00	CONTRATAÇÃO POR TEMPO DETERMINADO	130.500,00	
3.1.90.11.00	VENCIMENTOS E VANTAGENS FIXAS - PESSOAL CIVIL	621.000,00	
3.1.90.13.00	OBRIGAÇÕES PATRONAIS	67.650,00	
3.1.90.16.00	OUTRAS DESPESAS VARIÁVEIS - PESSOAL CIVIL	66.500,00	
3.1.90.92.00	DESPESAS DE EXERCÍCIOS ANTERIORES	20.000,00	
3.3.90.14.00	DIÁRIAS - PESSOAL CIVIL	86.000,00	
3.3.90.30.00	MATERIAL DE CONSUMO	500.500,00	
3.3.90.32.00	Material, Bem ou Serviço para Distribuição Gratuita	94.000,00	
3.3.90.33.00	PASSAGENS E DESPESAS COM LOCOMOÇÃO	98.000,00	
3.3.90.35.00	SERVIÇOS DE CONSULTORIA	52.000,00	
3.3.90.36.00	OUTROS SERVIÇOS DE TERCEIROS - PESSOA FÍSICA	169.000,00	
3.3.90.39.00	OUTROS SERVIÇOS DE TERCEIROS - PESSOA JURÍDICA	221.600,00	
3.3.90.92.00	DESPESAS DE EXERCÍCIOS ANTERIORES	29.000,00	
4.4.90.51.00	OBRAS E INSTALAÇÕES	120.000,00	
4.4.90.52.00	EQUIPAMENTOS E MATERIAL PERMANENTE	185.500,00	
TOTAL			2.903.350,00



PREF. MUN. DE CABECEIRAS DO PIAUÍ
AV. FCO COSTA VELOSO, S/N - CNPJ:415222770001-61

TRANSFERÊNCIAS FINANCEIRAS PREVISTAS

ENTIDADE	PREVISÃO DE REPASSE	
	A REPASSAR	A RECEBER
1 PREFEITURA MUNICIPAL DE CABECEIRAS DO PIAUÍ	2.063.700,00	
2 FUNDEB CABECEIRAS DO PIAUÍ		0,00
3 FUNDO MUNICIPAL DE SAUDE		1.449.500,00
4 FUNDO MUNICIPAL DE ASSISTENCIA SOCIAL		226.500,00
5 CAMARA MUNICIPAL DE CABECEIRAS DO PIAUÍ		387.700,00
Totais R\$:	2.063.700,00	2.063.700,00



PREF. MUN. DE CABECEIRAS DO PIAUÍ
AV. FCO COSTA VELOSO, S/N - CNPJ:415222770001-61

ANÁLISE DE APLICAÇÃO NO ENSINO

Quadro 16
Page 1

ANÁLISE DO ENSINO - RECEITA PREVISTA

Cod Receita	Discriminação	Total Orçado	Obrig 25%	Fundamental	Infantil
RECEITA TRIBUTARIA					
1112.02.00.0	IP TU	23.040,00	5.760,00	3.456,00	2.304,00
1112.04.31.0	RETIDOS NAS FONTES	110.830,00	27.707,50	16.624,50	11.083,00
1112.08.00.0	IMP.S/TRANS.MINTER VIVOS-BENS MOVEIS E DIREIT.SOBRE	132.132,00	33.033,00	19.819,80	13.213,20
1113.05.00.0	ISS	380.240,00	95.060,00	57.036,00	38.024,00
TRANSFERENCIAS DA UNIÃO					
1721.01.02.0	COTA-PARTE FPM	5.583.815,00	1.395.953,75	837.572,25	558.381,50
1721.01.05.0	COTA-PARTE ITR	1.900,00	475,00	285,00	190,00
1721.36.00.0	TRANSF.FINANCEIRA DO ICMS- DESONERACÃO - L.C. Nº 87/	1.500,00	375,00	225,00	150,00
TRANSFERENCIAS DO ESTADO					
1722.01.01.0	COTA-PARTE DO ICMS	590.819,00	147.704,75	88.622,85	59.081,90
1722.01.02.0	COTA-PARTE DO IPVA	23.269,00	5.817,25	3.490,35	2.326,90
1722.01.04.0	COTA-PARTE DO IPI SOBRE EXPORTAÇÃO	500,00	125,00	75,00	50,00
MULTAS E JUROS DE MORA DE IMPOSTOS					
1911.99.01.0	MULTAS E JUROS DE MORA DE OUTROS TRIBUTOS	500,00	125,00	75,00	50,00
MULTAS E JUROS DE MORA DA DÍVIDA ATIVA DE OUTROS T					
1913.99.00.0	MULTAS E JUROS DE MORA DA DÍVIDA ATIVA DE OUTROS T	1.152,00	288,00	172,80	115,20
RECEITA DA DÍVIDA ATIVA TRIBUTARIA					
1931.99.01.0	RECEITA DA DÍVIDA ATIVA DE OUTROS TRIBUTOS - PRINCIP	1.152,00	288,00	172,80	115,20
Sub-Total		6.850.849,00	1.712.712,25	1.027.627,35	685.084,90
OUTRAS RECEITAS (100%)					
1325.01.02.00	RECEITA REMUNERAÇÃO DEPÓS. BANCÁR. RECUR. VIN	7.200,00	7.200,00		
1721.35.01.00	TRANSFERÊNCIAS DO SALÁRIO-EDUCAÇÃO	40.080,00	40.080,00		
1721.35.02.00	TRANSF.FNDE AO PROGRAMA DINHEIRO DIRETO NA	1.000,00	1.000,00		
1721.35.03.00	TRANSF.FNDE PROGRAMA NACIONAL DE ALIMENTAÇÃO	110.222,00	110.222,00		
1721.35.04.00	TRANSF.FNDE PROGRAMA NACIONAL TRANSPOR	131.210,00	131.210,00		
1721.35.99.00	OUTRAS TRANSF.FUNDO NAC.DESENV.EDUCAÇÃO-FI	10.000,00	10.000,00		
1724.01.00.00	TRANSF.RECURSOS DO FUNDO DE MANUTENÇÃO E I	3.511.502,00	3.511.502,00		
1724.02.00.00	TRANSF.RECUR.COMPLEMENTAÇÃO DA UNIÃO - FUNI	1.901.592,00	1.901.592,00		
2471.02.00.00	TRANSF.CONVÊNIO DA UNIÃO DESTINADAS PROGR	150.000,00	150.000,00		
2472.02.00.00	TRANSF.CONV. ESTADOS DESTINADAS A PROGRAMA	50.000,00	50.000,00		
Sub Total		5.912.806,00	5.912.806,00	0,00	0,00
TOTAL		12.763.655,00	7.625.518,25	1.027.627,35	685.084,90

ANÁLISE DO ENSINO - DESPESA FIXADA

Func Progra	Discriminação	Fixada	Fundamental	Infantil
Tipo:				
9510.00.00	DEDUÇÃO DO FUNDEB	1.240.320,60	1.240.320,60	0,00
Sub-Total:		1.240.320,60	1.240.320,60	0,00
Tipo: EF				
12.361.0004.1059.000	CONSTR. AMPL. E/OU REFORMA DA SEC. DE EDUCAÇÃO	43.200,00	43.200,00	
12.361.0023.1048.000	AQUISIÇÃO DE IMÓVEIS	5.000,00	5.000,00	
12.361.0031.1006.000	PERFURAÇÕES DE POÇOS EM UNIDADE ESCOLAR	16.000,00	16.000,00	



PREF. MUN. DE CABECEIRAS DO PIAUÍ
AV. FCO COSTA VELOSO, S/N - CNPJ:415222770001-61

Quadro 16

Page 2

ANÁLISE DE APLICAÇÃO NO ENSINO

Tipo: EF			
12.361.0036.1002.000	AQUISICAO DE VEICULO AUTOMOTOR	40.000,00	40.000,00
12.361.0036.1005.000	AQUISIÇÃO DE TRANSPORTE ESCOLAR	111.047,00	111.047,00
12.361.0036.1007.000	CONSTR.AMPL.RECUPERAÇÃO DE UNIDADES ESCOLARES	116.000,00	116.000,00
12.361.0036.2017.000	ADMINISTRAÇÃO DO SISTEMA MUNICIPAL DE ENSINO	97.900,00	97.900,00
12.361.0036.2019.000	MANUTENÇÃO DO TRANSPORTE ESCOLAR	137.500,00	137.500,00
12.361.0036.2021.000	ENCARGOS COM O ENSINO FUNDAMENTAL	287.250,00	287.250,00
12.361.0036.2024.000	MANUTENÇÃO DO PROGRAMA DA MERENDA ESCOLAR	22.000,00	22.000,00
12.361.0036.2026.000	PROGRAMA DE DISTRIBUIÇÃO DE BOLSAS DE ESTUDOS	7.000,00	7.000,00
12.361.0036.2087.000	MANUTENCAO DO PDDE	22.000,00	22.000,00
12.361.0036.2094.000	AQUISIÇÃO DE LIVROS	9.000,00	9.000,00
12.361.0036.2118.000	IMPLANTAÇÃO E/OU MANUT. DO LAB. DE INFORMATICA	5.000,00	5.000,00
12.362.0036.2027.000	MANUTENÇÃO DO ENSINO MÉDIO	35.500,00	35.500,00
12.364.0036.2028.000	ENCARGOS COM O ENSINO SUPERIOR	4.000,00	4.000,00
12.366.0036.2106.000	MANUTENÇÃO DOS ENCARGOS COM A EDUC. DE JOVENS E ADULTOS	77.620,00	77.620,00
Sub-Total:		1.036.017,00	1.036.017,00
Tipo: EI			
12.365.0036.2105.000	MANUTENÇÃO DOS ENC. COM A EDUCAÇÃO INFANTIL	80.620,00	80.620,00
Sub-Total:		80.620,00	0,00
Tipo: FM			
12.361.0036.2022.000	MANUT.DESENV.ENSINO FUND.MAGISTÉRIO - FUNDEB /60%	2.829.511,57	2.829.511,57
12.365.0036.2077.000	MANUTENÇÃO DOS ENC. DA EDUC. INFANTIL 60%	581.332,43	581.332,43
Sub-Total:		3.410.844,00	2.829.511,57
Tipo: FO			
12.361.0004.1049.000	CONSTR.AMPL.RECUP. DE UNIDADES ESCOLARES - 40%	5.300,00	5.300,00
12.361.0004.1063.000	CONSTRUÇÃO E OU/RECUP. DE QUADRAS DE ESPORTES	10.000,00	10.000,00
12.361.0036.2023.000	MANUT. DOS ENCARGOS ADMINIST. - FUNDEB 40%	1.958.700,00	1.958.700,00
12.361.0036.2116.000	QUALIFICAÇÃO TREIN. E CAP. DE PROFESSORES 60%	6.000,00	6.000,00
12.361.0036.2117.000	QUALIFICAÇÃO TREIN. E CAP. DE SERVIDORES 40%	6.400,00	6.400,00
12.365.0036.2029.000	MANUTENÇÃO DOS ENC. EDUCAÇÃO INFANTIL -FUNDEB 40%	23.050,00	23.050,00
Sub-Total:		2.009.450,00	1.986.400,00
TOTAL		7.777.251,60	7.092.249,17
Recursos de Auxílios, Subvenc e Contrib.		-5.912.806,00	-5.912.806,00
Total Líquido		1.864.445,60	1.179.443,17
Percentual Aplicado		27,21	63,26
			36,74



PREF. MUN. DE CABECEIRAS DO PIAUI
AV. FCO COSTA VELOSO, S/N - CNPJ:415222770001-61

Quadro 16

Page 3

ANÁLISE DE APLICAÇÃO NO ENSINO

ANÁLISE DO ENSINO - RETENÇÃO DO FUNDEB

Cod Receita	Discriminação	Previsão	%	Valor
1721.01.02.00	COTA-PARTE FPM	5.583.815,00	20,00	1.116.763,00
1721.01.05.00	COTA-PARTE ITR	1.900,00	20,00	380,00
1721.36.00.00	TRANSF.FINANCEIRA DO ICMS- DESONERAÇÃO - LC. Nº 87/96	1.500,00	20,00	300,00
1722.01.01.00	COTA-PARTE DO ICMS	590.819,00	20,00	118.163,80
1722.01.02.00	COTA-PARTE DO IPVA	23.269,00	20,00	4.653,80
1722.01.04.00	COTA-PARTE DO IPI SOBRE EXPORTAÇÃO	500,00	20,00	100,00
TOTAL				1.240.360,60

ANÁLISE DO FUNDEB

Cod Receita	Previsão
1325.01.02.00 RECEITA REMUNERAÇÃO DEP 6S. BANCÁR.RECUR.VINCUL.FUNDEB	7.200,00
1724.01.00.00 TRANSF.RECURSOS DO FUNDO DE MANUTENÇÃO E DESENVOLVIMENTO	3.511.502,00
1724.02.00.00 TRANSF RECUR.COMPLEMENTAÇÃO DA UNIO - FUNDEB	1.901.592,00
TOTAL	5.420.294,00

DESPESA COM MAGISTÉRIO (FM)

Cod Despesa	Discriminação	Previsão
12.361.0036.2022.0000	MANUT.DESENV.ENSINO FUND.MAGISTÉRIO - FUNDEB /60%	2.829.511,57
12.365.0036.2077.0000	MANUTENÇÃO DOS ENC. DA EDUC. INFANTIL 60%	581.332,43
TOTAL		3.410.844,00

Percentual Previsto (Mínimo 60%)	62,93
----------------------------------	-------



PREF. MUN. DE CABECEIRAS DO PIAUÍ
AV. FCO COSTA VELOSO, S/N - CNPJ:415222770001-61

Quadro 17

Page 1

ANÁLISE DA SAÚDE

ANÁLISE DA SAÚDE - RECEITA PREVISTA

Cod Receita	Discriminação	Total Orçado	Aplicações	
			Obrigações	15%
	RECEITA DE IMPOSTOS			
1112.02.00.00	IPTU	23.040,00	3.456,00	
1112.04.31.00	RETIDOS NAS FONTES	110.830,00	16.624,50	
1112.08.00.00	IMP.S/TRANS.M.INTER VIVOS-BENS MOVEIS E DIREIT.SOE	132.132,00	19.819,80	
1113.05.00.00	ISS	380.240,00	57.036,00	
	TRANSFERENCIAS DA UNIÃO			
1721.01.02.00	COTA-PARTE FPM	5.583.815,00	837.572,25	
1721.01.05.00	COTA-PARTE ITR	1.900,00	285,00	
1721.36.00.00	TRANSF.FINANCEIRA DO ICMS- DESONERAÇÃO - L.C. Nº	1.500,00	225,00	
	TRANSFERENCIAS DO ESTADO			
1722.01.01.00	COTA-PARTE DO ICMS	590.819,00	88.622,85	
1722.01.02.00	COTA-PARTE DO IPVA	23.269,00	3.490,35	
1722.01.04.00	COTA-PARTE DO IPI SOBRE EXPORTAÇÃO	500,00	75,00	
	MULTAS E JUROS DE MORA DE IMPOSTOS			
1911.99.01.00	MULTAS E JUROS DE MORA DE OUTROS TRIBUTOS	500,00	75,00	
	Sub Total - Aplicações Mínimas Obrigatórias 15%	6.848.545,00	1.027.281,75	
	OUTRAS RECEITAS (100%)			
1325.01.03.00	RECEITA REMUN.DEP6S. BANC.RECUR.VINC. FNS	2.100,00	2.100,00	
1721.33.00.00	TRANSFERÊNCIA DE RECURSOS SUS- FUNDO A FUNI	1.062.000,00	1.062.000,00	
2471.01.00.00	TRANSF.CONVÊNIO DA UNIÃO PARA O SUS	80.000,00	80.000,00	
2472.01.00.00	TRANSFERÊNCIAS DE CONVÊNIO DOS ESTADOS P/C	50.000,00	50.000,00	
	Sub Total	1.194.100,00	1.194.100,00	
	TOTAL	8.042.645,00	2.221.381,75	

ANÁLISE DA SAÚDE - DESPESA FIXADA

Func. Programática	Discriminação	Fixado à Aplicar
10.122.0004.1058.0000	CONSTR.AMPL. E/OU REFORMA DA SEC. DE SAÚDE	18.000,00
10.122.0011.2036.0000	PROGRAMA DE AÇÕES BÁSICAS DE SAÚDE	3.000,00
10.301.0004.1012.0000	CONSTR.AMPL., RECUPERAÇÃO DE UNIDADES DE SAÚDE	111.000,00
10.301.0030.1041.0000	AQUISICAO DE VEICULO AUTOMOTOR	97.000,00
10.301.0030.2032.0000	MANUTENÇÃO DA SECRETARIA MUNICIPAL DE SAÚDE	207.650,00
10.301.0030.2033.0000	ENCARGOS COM O FUNDO MUNICIPAL DE SAÚDE	777.150,00
10.301.0030.2034.0000	PROGRAMA DOS AGENTES COMUNITÁRIOS DE SAÚDE	200.950,00
10.301.0030.2035.0000	PROGRAMA FARMÁCIA BÁSICA	100.000,00
10.301.0030.2036.0000	PROGRAMA DE AÇÕES BÁSICAS DE SAÚDE	310.000,00
10.301.0030.2037.0000	PROGRAMA SAÚDE DA FAMÍLIA	294.500,00
10.301.0030.2038.0000	VIGILANCIA SANITÁRIA	29.500,00
10.301.0030.2039.0000	INCENTIVO A SAÚDE BUCAL	79.500,00
10.301.0030.2098.0000	CAMPANHA DE VACINAÇÃO CONTRA POLIMIELITE	5.000,00
10.301.0030.2099.0000	MANUTENÇÃO DO CONTROLE DA ASMA E RENITE	21.500,00
10.301.0030.2100.0000	TFVS-MANUTENÇÃO DO TETO FINANC. EM SAÚDE	30.000,00
10.301.0030.2101.0000	MANUTENÇÃO DOS MEDICAMENTOS P/HIPERTENSÃO E DIABETES	18.000,00
10.301.0030.2102.0000	CAMPANHA DE VACINAÇÃO ANT-RABICA	18.000,00



PREF. MUN. DE CABECEIRAS DO PIAUI
AV. FCO COSTA VELOSO, S/N - CNPJ:415222770001-61

Quadro 17
Page 2

ANÁLISE DA SAÚDE

10.305.0007.2042.0000	CAMPANHA DE VACINAÇÃO	48.000,00
10.305.0030.2018.0000	QUALIFICACAO, TREIN., E CAP. DE RECURSOS HUMANOS	30.000,00
10.305.0030.2040.0000	VIGILANCIA EPIDEMIOLOGICA	62.500,00
Total Despesa Fixada à Aplicar		2.461.250,00
DEDUÇÕES		
(-) Despesa com Inativos e Pensionistas.		0,00
(-) Recursos de Auxílios, Subvenc e Contrib.		1.194.100,00
(+) Total Líquido		1.267.150,00
Percentual Fixado à Aplicar		18,50%



PREF. MUN. DE CABECEIRAS DO PIAUI
AV. FCO COSTA VELOSO, S/N - CNPJ:415222770001-61

Quadro 20
Page 1

RECEITA CORRENTE LIQUIDA - LC 101, ART. 2, Inciso IV

Código	Especificação	Previsão
1000.00.00	RECEITAS CORRENTES	
1100.00.00	RECEITA TRIBUTARIA	648.342,00
1300.00.00	RECEITA PATRIMONIAL	11.600,00
1700.00.00	TRANSFERENCIAS CORRENTES	13.178.459,00
1900.00.00	OUTRAS RECEITAS CORRENTES	3.304,00
9500.00.00	DEDUÇÕES DO FUNDEB	-1.240.320,60
TOTAL		12.601.384,40

Percentual de Gastos com Pessoal

Legislativo

Despesa com Pessoal	329.700,00
Despesa Líquida:	329.700,00
Percentual Aplicado:	2,62 %

Executivo

Despesa com Pessoal	6.537.264,00
---------------------	--------------

Deduções

Categoria	Tipo	Valor
3.1.90.92.00	EF	10.000,00
3.1.90.92.00	EI	10.000,00
3.1.90.92.00	FO	3.000,00
3.1.90.92.00	NV	25.000,00
3.1.90.92.00	SD	20.000,00

Total 68.000,00

Despesa Líquida:	6.469.264,00
Percentual Aplicado:	51,34 %