



ESTADO DO PIAUÍ
PREFEITURA MUNICIPAL DE DEMERVAL LOBÃO
Av. Padre Joaquim Nonato, 132 - Centro

LEI Nº 081112, DE 20 DE NOVEMBRO DE 2012.

Estima a receita e fixa a despesa do Município de DEMERVAL LOBÃO para o exercício de 2013.

O PREFEITO DO MUNICÍPIO DE DEMERVAL LOBÃO,

FAÇO SABER que a Câmara Municipal aprovou e eu sanciono a seguinte lei:

Art. 1º. O orçamento do Município de DEMERVAL LOBÃO para o exercício de 2013, estima a Receita e fixa a Despesa em R\$14.470.000,00 (Quatorze milhões quatrocentos e setenta mil reais) sendo:

- I.** Orçamento Fiscal em R\$9.952.575,75 (Nove milhões novecentos e cinquenta e dois mil quinhentos e setenta e cinco reais e setenta e cinco centavos);
- II.** Orçamento da Seguridade Social em R\$4.517.424,25 (Quatro milhões quinhentos e dezessete mil quatrocentos e vinte e quatro reais e vinte e cinco centavos);

Art. 2º. A receita será arrecadada na forma da legislação vigente e das especificações constantes dos quadros integrantes desta Lei, observando o seguinte desdobramento:

Sumário Geral da Receita por Fontes (Lei 4.320, art. 2º, § 1º, I)

RECEITAS CORRENTES	R\$	15.428.567,51
Receita Tributária	R\$	152.671,27
Receita de Contribuições	R\$	31.794,85
Receita Patrimonial	R\$	85.580,71
Receita de Serviços	R\$	2.856,62
Transferências Correntes	R\$	15.137.192,46
Outras Receitas Correntes	R\$	18.471,60
RECEITAS DE CAPITAL	R\$	591.169,64
Alienação de Bens	R\$	42.040,00
Transferências de Capital	R\$	549.129,64
RECEITA BRUTA	R\$	16.019.737,15
Deduções da Receita		-1.549.737,15
RECEITA LÍQUIDA		14.470.000,00

Art. 3º. A despesa será realizada segundo a discriminação dos quadros integrantes desta Lei, com os seguintes desdobramentos:

I - Por Funções de Governo

01	Legislativa	R\$	549.094,66	3,79%
04	Administração	R\$	1.676.955,54	11,59%
08	Assistência Social	R\$	575.525,42	3,98%
10	Saúde	R\$	3.941.898,83	27,24%
12	Educação	R\$	6.184.408,85	42,74%
13	Cultura	R\$	68.468,54	0,47%
15	Urbanismo	R\$	111.107,00	0,77%
16	Habituação	R\$	150.838,23	1,04%
17	Saneamento	R\$	481.836,35	3,33%
18	Gestão Ambiental	R\$	34.008,00	0,24%
20	Agricultura	R\$	81.203,50	0,56%
23	Comércio e Serviços	R\$	46.371,30	0,32%
26	Transporte	R\$	94.800,00	0,66%
27	Desporto e Lazer	R\$	86.483,78	0,60%
28	Encargos Especiais	R\$	367.000,00	2,54%
99	Reserva de Contingência	R\$	20.000,00	0,14%
TOTAL		R\$	14.470.000,00	100,00%

II - Por Órgão da Administração

01.01	CÂMARA MUNICIPAL	R\$	556.094,66
02.01	GABINETE DO PREFEITO	R\$	450.744,41
02.02	CONTROLADORIA GERAL DO MUNICIPIO - CGM	R\$	42.360,72
02.03	SECRETARIA MUNICIPAL DE ADMINISTRAÇÃO	R\$	771.309,47
02.04	SECRETARIA MUNICIPAL DE FINANÇAS	R\$	517.217,41
02.05	SECRETARIA MUNICIPAL DE EDUCAÇÃO	R\$	6.184.408,85
02.06	SECRETARIA MUNICIPAL DE CULTURA	R\$	68.468,54
02.07	SECRETARIA MUNICIPAL DE ESPORTE E LAZER	R\$	86.483,78
02.08	SECRETARIA DE TURISMO	R\$	46.371,30
02.09	SECRETARIA MUNICIPAL DE SAÚDE/ FMS	R\$	3.941.898,83
02.10	SEC. MUN. DE ASSIST. SOC. TRAB. E AÇÃO COMUNITÁRIA	R\$	211.076,50
02.11	SECRETARIA MUNICIPAL DE TRANSPORTE E TRÂNSITO	R\$	127.697,00
02.12	SEC. MUN. DE DESEN. ECON. INFRAESTR. CIÊNCIA E TECN.	R\$	39.325,99
02.13	SEC. MUN. DE DESENV. AGRÁRIO E ABASTECIMENTO	R\$	81.203,50
02.14	SEC. MUN. DE HAB. DESENV. URBANO E SANEAMENTO	R\$	728.927,34
02.06	SEC. MUN. DE MEIO AMBIENTE	R\$	77.517,24
02.07	SEC. MUN. DE OBRAS E SERVIÇOS PUBLICOS	R\$	30.050,60
02.17	SEC. DE COMBATE A POBREZA E DESIGUALDADE SOCIAL	R\$	124.394,94
02.18	FUNDO MUNICIPAL DE ASSISTENCIA SOCIAL - FMAS	R\$	364.448,92
90.99	RESERVA DE CONTINGÊNCIA	R\$	20.000,00
TOTAL			14.470.000,00

Art. 4º. Fica o Poder Executivo autorizado a:

- I. abrir durante o exercício créditos suplementares até o limite de 60% (sessenta por cento) do total da despesa fixada no artigo 1º observando-se o disposto no artigo 43 da Lei federal nº 4.320 de 17 de março de 1964.
- II. abrir créditos suplementares até o limite consignado sob a denominação de Reserva de Contingência em conformidade com o disposto na Lei de Diretrizes Orçamentárias.
- III. remanejar recursos no âmbito do mesmo órgão e do mesmo programa.

Parágrafo único. Não onerarão o limite previsto no inciso I, os créditos

destinados a:

- I. suprir insuficiência nas dotações de despesas a conta de recursos vinculados;

Art.5º. As fontes de recurso aprovadas nesta Lei e em seus adicionais poderão ser modificadas pelos Poderes Legislativo e Executivo, visando ao atendimento das necessidades da execução dos programas, observando-se, em todo caso, as disponibilidades financeiras de cada fonte diferenciada de recurso.

Art.6º. Fica o Poder Executivo autorizado a realizar operações de créditos por antecipação da receita até o limite de 7% (sete por cento) da receita corrente líquida, observadas as condições estabelecidas no artigo 38, da Lei Complementar nº 101, de 2000.

Art.7º. Esta Lei entrará em vigor a partir de 1º de janeiro de 2013.

Demerval lobão (PI), 20 de novembro de 2012.

Geraldo Amâncio Guedes Junior
Prefeito Municipal

Sancionada, numerada, registrada e publicada a presente Lei no Gabinete do Prefeito Municipal de Demerval Lobão, Estado do Piauí, aos vinte dias do mês de novembro do ano de dois mil e doze.

Geraldo Amâncio Guedes Junior
Prefeito Municipal



PREFEITURA MUN. DE DEMERVAL LOBÃO
AV: PADRE JOAQUIM NONATO, 132 - CNPJ:06554885/0001-57

Orçamento Programa - Exercício de 2013

TABELA EXPLICATIVA - EVOLUÇÃO DA RECEITA
(Inc.III, Art.22º)

Página 1

Codigo	Discriminação	Receita Arrecadada			Receita Prevista	
		2009	2010	2011	2012	2013
1000.00.00	RECEITAS CORRENTES					
1100.00.00	RECEITA TRIBUTÁRIA	278.858,97	289.719,00	333.298,98	391.390,00	152.671,27
1200.00.00	RECEITAS DE CONTRIBUIÇÕES			28.350,00	30.252,00	31.794,85
1300.00.00	RECEITA PATRIMONIAL	24.842,35	43.136,69	36.529,12	114.790,00	85.580,71
1600.00.00	RECEITA DE SERVIÇOS		1.092,03	1.141,17	2.718,00	2.856,62
1700.00.00	TRANSFERÊNCIAS CORRENTES	10.093.001,60	13.869.670,04	14.019.236,13	14.882.143,57	15.137.192,46
1900.00.00	OUTRAS RECEITAS CORRENTES	1.168,00	60.506,23	34.858,03	12.690,00	18.471,60
	Sub Total	10.397.870,92	14.264.123,99	14.453.413,43	15.433.983,57	15.428.567,51
2000.00.00	RECEITAS DE CAPITAL					
2100.00.00	OPERAÇÕES DE CRÉDITO					
2200.00.00	ALIENAÇÃO DE BENS		39.312,90	41.081,98	43.839,00	42.040,00
2400.00.00	TRANSFERÊNCIAS DE CAPITAL	996.243,68	1.547.861,23	1.358.813,71	1.907.076,43	549.129,64
2500.00.00	OUTRAS RECEITAS DE CAPITAL					
	Sub Total	996.243,68	1.587.174,13	1.399.895,69	1.950.915,43	591.169,64
7000.00.00	RECEITAS CORRENTES - INTRA-ORÇAMENTAR					
	Sub Total	0,00	0,00	0,00	0,00	0,00
8000.00.00	RECEITAS DE CAPITAL - INTRA-ORÇAMENTAR					
	Sub Total	0,00	0,00	0,00	0,00	0,00



PREFEITURA MUN. DE DEMERVAL LOBÃO
AV: PADRE JOAQUIM NONATO, 132 - CNPJ:06554885/0001-57

Orçamento Programa - Exercício de 2013

TABELA EXPLICATIVA - EVOLUÇÃO DA RECEITA
(Inc.III, Art.22º)

Página 2

Codigo	Discriminação	Receita Arrecadada			Receita Prevista	
		2009	2010	2011	2012	2013
9000.00.00	DEDUÇÕES DA RECEITA CORRENTE					
9500.00.00	DEDUÇÕES PARA FORMAÇÃO DO FUNDEB	-997.019,18	-1.551.298,12	-1.566.755,74	-1.485.138,00	-1.549.737,15
9700.00.00	DEDUÇÕES P/ FORMAÇÃO DO FUNDEB					
	Sub Total	-997.019,18	-1.551.298,12	-1.566.755,74	-1.485.138,00	-1.549.737,15
TOTAL		10.397.095,42	14.300.000,00	14.286.553,38	15.899.761,00	14.470.000,00

**PREFEITURA MUN. DE DEMERVAL LOBÃO**

AV: PADRE JOAQUIM NONATO, 132 - CNPJ:06554885/0001-57

Orçamento Programa - Exercício de 2013

TABELA EXPLICATIVA - EVOLUÇÃO DA DESPESA

(Inc. III, Art. 22)

Página 1

Codigo	Discriminação	DESPESA		
		Realizada 2011	Fixada 2012	Prevista 2013
Despesas Correntes				
3 1	Pessoal e Encargos Sociais	6.712.207,62	8.441.119,46	7.704.895,28
3 2	Juros e Encargos da Dívida	4.368,63	32.647,00	31.200,00
3 3	Outras Despesas Correntes	4.569.292,80	5.015.597,90	5.203.580,37
	Sub Total	11.285.869,05	13.489.364,36	12.939.675,65
Despesas de Capital				
4 4	Investimentos	2.874.645,87	1.944.842,64	1.221.827,20
4 5	Inversões Financeiras	2.736,00	2.736,00	2.697,15
4 6	Amortização da Dívida	103.302,46	442.818,00	285.800,00
	Sub Total	2.980.684,33	2.390.396,64	1.510.324,35
Reserva de Contingência				
9 9	Reserva de Contingência	20.000,00	20.000,00	20.000,00
	Sub Total	20.000,00	20.000,00	20.000,00
	TOTAL	14.286.553,38	15.899.761,00	14.470.000,00

**PREFEITURA MUN. DE DEMERVAL LOBÃO**

AV: PADRE JOAQUIM NONATO, 132 - CNPJ:06554885/0001-57

Orçamento Programa - Exercício de 2013

TABELA EXPLICATIVA - LEGISLAÇÃO DA RECEITA

(Inc. III, § 1º, Art.2º)

Página 1

Codigo	Discriminação	Legislacao
1000.00.00.00	RECEITAS CORRENTES	
1100.00.00.00	RECEITA TRIBUTÁRIA	
1110.00.00.00	IMPOSTOS	
1112.00.00.00	Impostos sobre o Patrimônio e a Renda	
1112.02.00.00	Imposto sobre a Propriedade Predial e Territorial Urbana	CF. Art. 156, I C. T. M. Lei n° - Art.
1112.04.00.00	Imposto sobre a Renda e Proventos de Qualquer Natureza	
1112.04.31.00	Imposto de Renda Retido na Fonte sob os Rendim. do Trabalho	CF. Art. 158, I
1112.08.00.00	Imp s/ Trans "Inter Vivos" de Bens Imóveis e de Direitos Rea	CF. Art. 156, I - Lei 07/89, Decreto 45/90
1113.00.00.00	Impostos sobre a Produção e a Circulação	
1113.05.00.00	Imposto sobre Serviços de Qualquer Natureza - ISSQN	CF. Art. 156, IV - C. T. M. Lei n° - Art.
1120.00.00.00	TAXAS	
1121.00.00.00	Taxas pelo Exercício do Poder de Polícia	
1121.25.00.00	Taxa Licença p/ Função de Estab Comerc, Indust e Prest Servi	C. T. M. Lei n° - Art.
1121.36.00.00	Taxa de Apreensão, Depósito ou Liberação de Animais	C. T. M. Lei n° - Art.
1121.99.00.00	Outras Taxas pelo Exercício do Poder de Polícia	C. T. M. Lei n° -Art.
1122.00.00.00	Taxas pela Prestação de Serviços	
1122.99.00.00	Outras Taxas pela Prestação de Serviços	C. T. M. Lei n° -Art.
1200.00.00.00	RECEITAS DE CONTRIBUIÇÕES	
1230.00.00.00	Contribuição para o Custeio do Serv.de Iluminação Pública	
1230.01.00.00	Contrib. p/o Cust. Ilum. Pública - COSIP	Emenda Const. n° 39
1300.00.00.00	RECEITA PATRIMONIAL	
1310.00.00.00	RECEITAS IMOBILIÁRIAS	
1311.00.00.00	ALUGUEIS	
1311.01.00.00	Aluguéis de Imóveis Urbanos	Legislação Especifica
1313.00.00.00	Foros	
1314.00.00.00	Laudémios	
1320.00.00.00	RECEITAS DE VALORES MOBILIÁRIOS	
1325.00.00.00	REMUNERAÇÃO DE DEPOSITOS BANCÁRIOS	
1325.01.00.00	REMUNERACAO DE DEPOSITOS DE RECURSOS VINCULADOS	
1325.01.02.00	Rec Remuner de Depósitos de Recur Vinculados-- FUNDEB	Legislação Própria
1325.01.03.01	Rec Remuner de Depósitos de Recur Vinculados-- FMS	Legislação Própria
1325.01.05.00	Rec Remuner de Depósitos de Recur Vinculados-- MDE	Legislação Própria
1325.01.10.00	Rec Remuner de Depósitos de Recur Vinculados-- FNAS	Legislação Própria
1325.01.11.00	Rec Remuner de Depósitos de Recur Vinculados - FMDCA	Legislação Própria
1325.01.99.00	Rec Remuner de Outros Depósitos de Recur Vinculados OUTROS	Legislação Própria
1325.02.00.00	REMUNERACAO DE DEPOSITOS DE RECURSOS NAO VINCULADOS	
1325.02.01.00	Receita de Remuneração de Depósitos de Poupança	



PREFEITURA MUN. DE DEMERVAL LOBÃO
AV: PADRE JOAQUIM NONATO, 132 - CNPJ:06554885/0001-57

Orçamento Programa - Exercício de 2013

TABELA EXPLICATIVA - LEGISLAÇÃO DA RECEITA
(Inc. III, § 1º, Art.2º)

Página 2

Codigo	Discriminação	Legislacao
1390.00.00.00	OUTRAS RECEITAS PATRIMONIAIS	
1390.99.00.00	Outras Receitas Patrimoniais	
1600.00.00.00	RECEITA DE SERVIÇOS	
1600.13.00.00	Serviços Administrativos	
1600.13.02.00	Serviços de Venda de Editais	
1600.13.07.00	Serviços de Fotocópias ou Cópias Heliográficas	
1600.99.00.00	Outros Serviços	Legislação Própria
1700.00.00.00	TRANSFERÊNCIAS CORRENTES	
1720.00.00.00	TRANSFERÊNCIAS INTERGOVERNAMENTAIS	
1721.00.00.00	Transferências da União	
1721.01.00.00	Participação na Receita da União	
1721.01.02.00	Cota-Parte do Fundo de Participação dos Municípios	CF. Art. 159, I, B
1721.01.05.00	Cota-Parte do Imposto Sobre a Propriedade Territorial Rural	CF. Art. 158, II
1721.22.00.00	Transf p/ Compensação Financ p/ Exploração Recursos Naturais	
1721.22.20.00	Cota-parte da Compensação Financ de Recursos Minerais - CFEM	Legislação Federal
1721.22.70.00	Cota-Parte do Fundo Especial do Petróleo – FEP	Legislação Federal
1721.33.00.00	Transf Recur Sistema Único de Saúde–SUS–Repas Fundo a Fundo	
1721.33.01.00	Programa Piso de Atenção Básica - PAB	Legislação Federal
1721.33.02.00	Programa Saúde da Família - PSF	Legislação Federal
1721.33.03.00	Programa Incentivo a Saúde Bucal - PISB	Legislação Federal
1721.33.04.00	Programa Agente Comunitário de Saúde - PACS	Legislação Federal
1721.33.05.00	Programa Vigilância Sanitária - PVS	Legislação Federal
1721.33.06.00	Programa Farmácia Básica - PFB	Legislação Federal
1721.33.07.00	Programa Epidemiologia e Controle de Doenças - ECD	Legislação Federal
1721.33.08.00	Campanha de Vacinação do Idoso	Legislação Federal
1721.33.09.00	Campanha de Vacinação Anti-Rábica	Legislação Federal
1721.33.11.00	Piso Estrategico - Gerenciamento de Risco VS	Legislação Federal
1721.33.12.00	Monitoramento das Campanha Vacinas do Sarampo	Legislação Federal
1721.33.99.00	Outras Transferencia dos Sistema Único de Saúde - SUS	Legislação Federal
1721.34.00.00	Transf Recursos do Fundo Nac de Assistência Social – FNAS	
1721.34.01.00	Piso Variável de Média Complexidade - PVMC	Legislação Federal
1721.34.10.00	PBFI - Prog. de Proteção Básica Familiar	Legislação Federal
1721.34.12.00	IGDBF - Bolsa Família	Legislação Federal
1721.34.16.00	FMAS PROJOVEM	Legislação Federal
1721.34.17.00	PBV II - Piso Básico Variável II	Legislação Federal
1721.34.18.00	FMAS IGD-SUAS	Legislação Federal
1721.35.00.00	Transf Recursos do Fundo Nac do Desenv da Educação – FNDE	
1721.35.01.00	Transferências do Salário-Educação	Legislação Federal
1721.35.02.00	Prog Dinheiro Direto na Escola - PDDE	Legislação Federal



PREFEITURA MUN. DE DEMERVAL LOBÃO
AV: PADRE JOAQUIM NONATO, 132 - CNPJ:06554885/0001-57

Orçamento Programa - Exercício de 2013
TABELA EXPLICATIVA - LEGISLAÇÃO DA RECEITA
(Inc. III, § 1º, Art.2º)

Página 3

Codigo	Discriminação	Legislacao
1721.35.03.01	Transferências Diretas do FNDE ref. ao PNAE - E. Fundamental	Legislação Federal
1721.35.03.02	Transferências Diretas do FNDE ref. ao PNAE - Creche	Legislação Federal
1721.35.03.03	Transferências Diretas do FNDE ref. ao PNAE - Pré-Escola	Legislação Federal
1721.35.03.04	Transferências Diretas do FNDE ref. ao PNAE - E. Médio	Legislação Federal
1721.35.03.05	Transferências Diretas do FNDE ref. ao PNAE - EJA	Legislação Federal
1721.35.04.00	Transf Dir FNDE - Prog Nac Apoio Transporte Escolar-PNATE	Legislação Federal
1721.35.99.00	Outras Transf Diretas do Fundo Nac Desenv da Educação-FNDE	Legislação Federal
1721.35.99.01	Programa de Educação para Jovens e Adultos - PEJA	Legislação Federal
1721.36.00.00	Transferência Financ do ICMS - Desoneração - L.C. Nº 87/96	Legislação Federal
1721.99.00.00	Outras Transferências da União	Legislação Federal
1721.99.02.00	Aux. Financeiro, p/Fomento Exportação - FEX	Legislação Federal
1722.00.00.00	Transferências dos Estados	
1722.01.00.00	Participação na Receita dos Estados	
1722.01.01.00	Cota-Parte do ICMS	CF. Art. 158, IV
1722.01.02.00	Cota-Parte do IPVA	CF. Art. 158, III
1722.01.04.00	Cota-Parte do IPI sobre Exportação	CF. Art. 159, I, § 3º
1722.01.13.00	Cota-Parte da Contrib de Intervenção no Domínio Econômico	
1724.00.00.00	Transferências Multigovernamentais	
1724.01.00.00	Transf Recursos Fundo Manut e Desenv Ens Fundamental -FUNDEB	Emenda Constitucional nº 14 de 12/09/96
1724.02.00.00	Transf Recur Complemento União ao Fundo Manut Desenv- FUNDEB	
1760.00.00.00	TRANSFERÊNCIAS DE CONVÊNIOS	
1761.00.00.00	Transferências de Convênios da União e de Suas Entidades	
1761.01.00.00	Transf Convênios da União p/ o Sistema Único de Saúde - SUS	Legislação Federal
1761.02.00.00	Transf Convênios da União Dest a Progs de Educação	Legislação Federal
1761.99.00.00	Outras Transferências de Convênios da União	Legislação Federal
1762.00.00.00	Transf Convênios Estados, Distr Federal e de Suas Entidades	
1762.01.00.00	Transf Convênio dos Estados p/ o Sistema Único de Saúde-SUS	Legislação Federal
1762.02.00.00	Transf Convênio dos Estados Dest a Progs de Educação	Legislação Federal
1762.99.00.00	Outras Transferências de Convênio dos Estados	Legislação Federal
1900.00.00.00	OUTRAS RECEITAS CORRENTES	
1910.00.00.00	MULTAS E JUROS DE MORA	
1919.00.00.00	Multas de Outras Origens	
1919.99.00.00	Outras Multas	
1920.00.00.00	INDENIZAÇÕES E RESTITUIÇÕES	
1922.00.00.00	Restituições	
1922.99.00.00	Outras Restituições	Legislação Própria
1930.00.00.00	RECEITA DA DÍVIDA ATIVA	
1931.00.00.00	Receita da Dívida Ativa Tributária	
1931.04.00.00	Rec Div Ativa do Imposto sobre a Propriedade Territ Rural	C. T. M. Lei nº - Art.



PREFEITURA MUN. DE DEMERVAL LOBÃO
AV: PADRE JOAQUIM NONATO, 132 - CNPJ:06554885/0001-57

Orçamento Programa - Exercício de 2013
TABELA EXPLICATIVA - LEGISLAÇÃO DA RECEITA
(Inc. III, § 1º, Art.2º)

Página 4

Codigo	Discriminação	Legislacao
1931.99.00.00	Receita da Dívida Ativa de Outros Tributos	C. T. M. Lei nº - Art.
1990.00.00.00	RECEITAS DIVERSAS	
1990.99.00.00	Outras Receitas	Legislação Específica
2000.00.00.00	RECEITAS DE CAPITAL	
2200.00.00.00	ALIENAÇÃO DE BENS	
2210.00.00.00	ALIENAÇÃO DE BENS MÓVEIS	
2219.00.00.00	Alienação de Outros Bens Móveis	Legislação Própria
2400.00.00.00	TRANSFERÊNCIAS DE CAPITAL	
2470.00.00.00	TRANSFERÊNCIAS DE CONVÊNIOS	
2471.00.00.00	Transferência de Convênios da União e de suas Entidades	
2471.01.00.00	Transf Convênio da União p/ o Sistema Único de Saúde - SUS	Legislação Federal
2471.02.00.00	Transf Convênio da União Dest a Progs de Educação	Legislação Federal
2471.99.00.00	Outras Transf de Convênios da União	
2471.99.01.00	Demais Transferência de Convênio da União	Legislação Federal
2471.99.02.00	Transferências de Convênio - Melhoria Habitacional	Legislação Federal
2472.00.00.00	Transf Convên dos Estados e Distr Federal e suas Entidades	
2472.01.00.00	Transf Convên dos Estados p/ o Sistema Único de Saúde - SUS	Legislação Federal
2472.02.00.00	Transf Convênios dos Estados Dest a Progs de Educação	Legislação Federal
2472.99.00.00	Outras Transferências de Convênio dos Estados	Legislação Federal
9000.00.00.00	DEDUÇÕES DA RECEITA CORRENTE	
9700.00.00.00	DEDUÇÕES P/ FORMAÇÃO DO FUNDEB	
9721.01.02.00	Dedução do FPM para FUNDEB	Legislação Própria
9721.01.05.00	Dedução da Cota IPI para FUNDEB	Legislação Própria
9721.36.00.00	Dedução da Transf. Financeira LC nº 87/96 para FUNDEB	Legislação Própria
9722.01.01.00	Dedução do ICMS para FUNDEB	Legislação Própria
9722.01.02.00	Dedução do IPVA para FUNDEB	Legislação Própria
9722.01.04.00	Dedução do IPI Exportação para FUNDEB	Legislação Própria

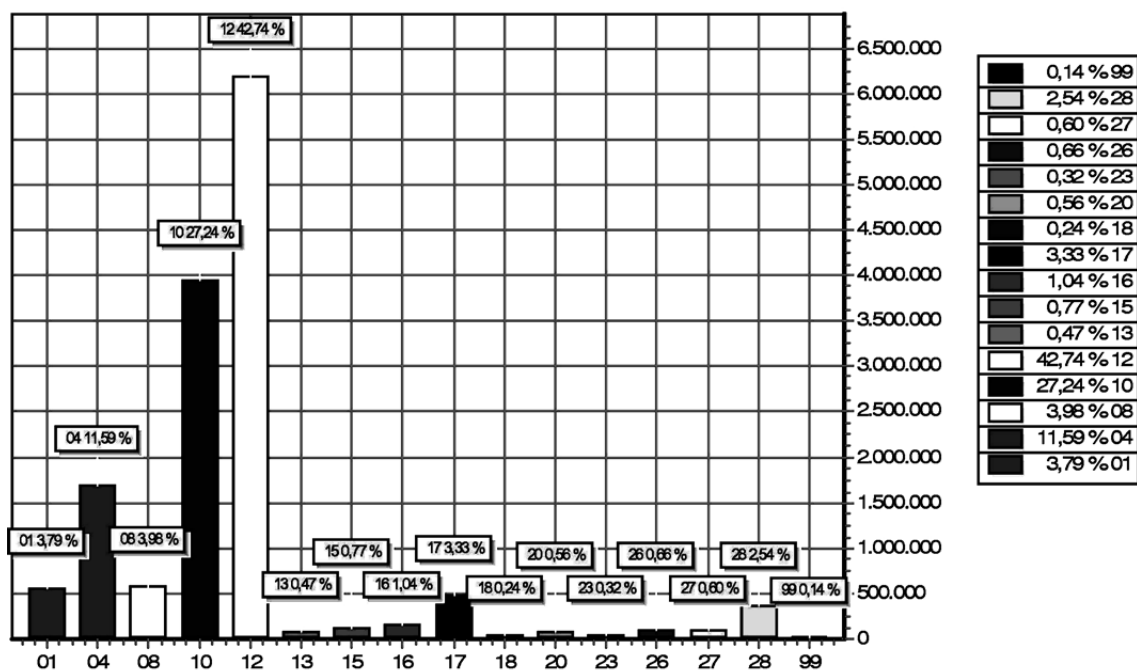

FUNÇÃO	DOTAÇÃO
01 Legislativa	549.094,66
04 Administração	1.676.955,54
08 Assistência Social	575.525,42
10 Saúde	3.941.898,83
12 Educação	6.184.408,85
13 Cultura	68.468,54
15 Urbanismo	111.107,00
16 Habitação	150.838,23
17 Saneamento	481.836,35
18 Gestão Ambiental	34.008,00
20 Agricultura	81.203,50
23 Comércio e Serviços	46.371,30
26 Transporte	94.800,00
27 Desporto e Lazer	86.483,78
28 Encargos Especiais	367.000,00
99 Reserva de Contingência	20.000,00
TOTAL	14.470.000,00

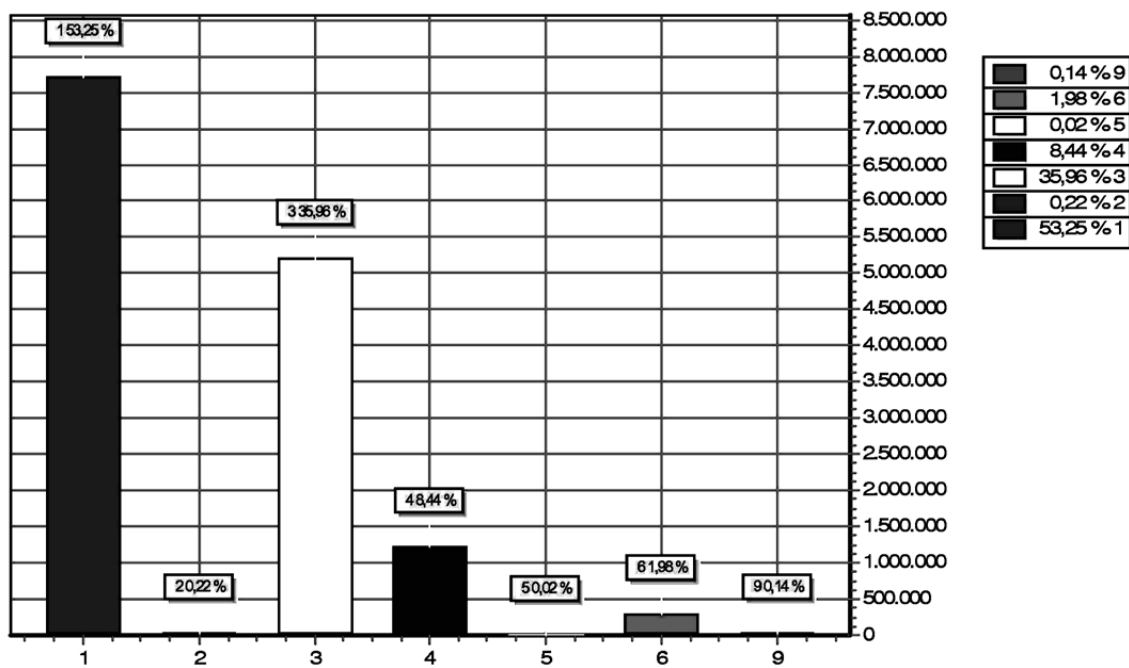

GRUPO	DOTAÇÃO
1 Pessoal e Encargos Sociais	7.704.895,28
2 Juros e Encargos da Dívida	31.200,00
3 Outras Despesas Correntes	5.203.580,37
4 Investimentos	1.221.827,20
5 Inversões Financeiras	2.697,15
6 Amortização da Dívida	285.800,00
9 Reserva de Contingência	20.000,00
TOTAL	14.470.000,00

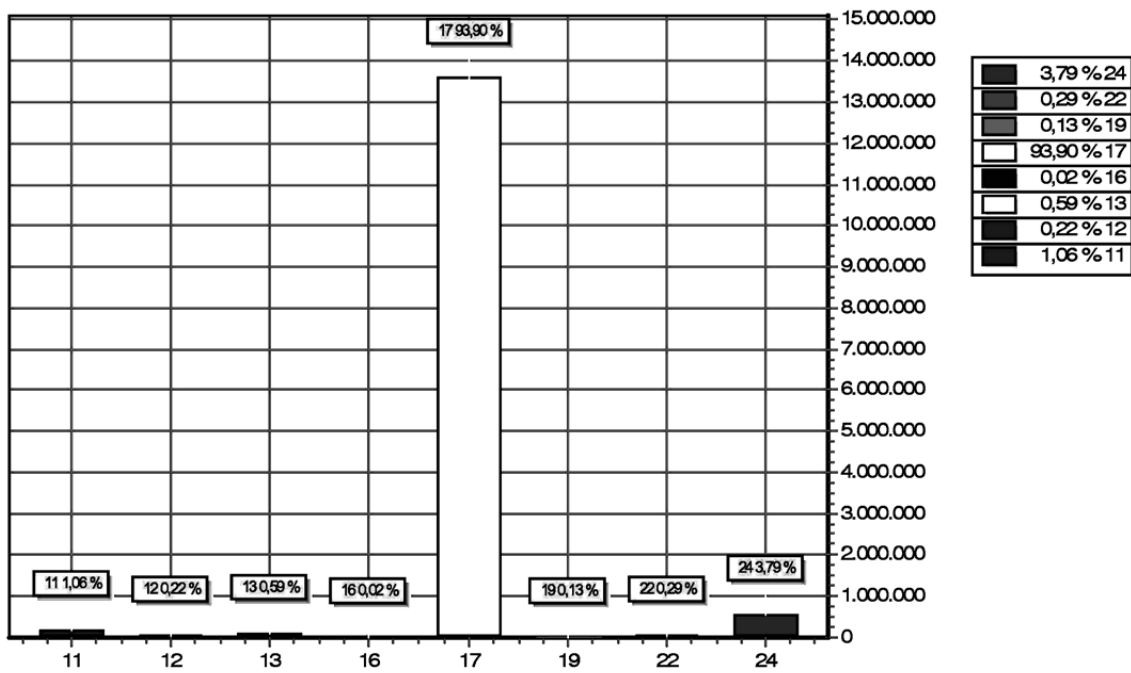

CODIGO	PREVISTO
11 RECEITA TRIBUTÁRIA	152.671,27
12 RECEITAS DE CONTRIBUIÇÕES	31.794,85
13 RECEITA PATRIMONIAL	85.580,71
16 RECEITA DE SERVIÇOS	2.856,62
17 TRANSFERENCIAS CORRENTES	13.587.455,31
19 OUTRAS RECEITAS CORRENTES	18.471,60
22 ALIENAÇÃO DE BENS	42.040,00
24 TRANSFERÊNCIAS DE CAPITAL	549.129,64
TOTAL	14.470.000,00

**PREFEITURA MUN. DE DEMERVAL LOBÃO**

AV: PADRE JOAQUIM NONATO, 132 - CNPJ:06554885/0001-57

Orçamento Programa - Exercício de 2013

TABELA EXPLICATIVA - DEMONSTRAÇÃO DA DESPESA POR PROGRAMA

Página 1

Código	Discriminação	Valor
0101	AÇÕES ESTRUTURAIS DO LEGISLATIVO	6.648,00
0102	MODERNIZAÇÃO ADMINISTRATIVA DAS UNIDADES	155.902,00
0103	INFORMATIZAÇÃO GOVERNAMENTAL	5.100,00
0104	AMPLIAÇÃO DA REDE FÍSICA DE ENSINO	205.946,64
0105	FORMAÇÃO DE ÁREAS DE LAZER	59.601,48
0106	AMPLIAÇÃO DA REDE FÍSICA DE ATENDIMENTO À SAÚDE	112.154,10
0107	EXPANSÃO E CONSERVAÇÃO DA MALHA VIÁRIA	94.800,00
0108	PROMOÇÃO AGROPECUÁRIA	12.538,00
0109	EXPANSÃO DA INFRAESTRUTURA BÁSICA	111.107,00
0110	HABITAÇÃO DE INTERESSE SOCIAL	150.838,23
0111	ASSISTÊNCIA HOSPITALAR	544.226,41
0201	ATUAÇÃO LEGISLATIVA	532.446,66
0202	DIVULGAÇÃO INSTITUCIONAL	54.000,00
0203	APOIO ADMINISTRATIVO	4.016.803,39
0204	CONTROLE CONTÁBIL, FINANCEIRO E ECONÔMICO	55.876,72
0205	QUALIFICAÇÃO E CAPACITAÇÃO DE PESSOAL	379.883,24
0206	ACESSO INTEGRAL AO ENSINO FUNDAMENTAL	528.500,00
0207	ACESSO INTEGRAL AO ENSINO INFANTIL	365.900,00
0208	DIFUSÃO E POPULARIZAÇÃO DA LEITURA	29.640,43
0209	ENCARGOS COM O PESSOAL DO ENSINO FUNDAMENTAL	3.767.784,47
0210	ENCARGOS COM O PESSOAL DO ENSINO INFANTIL	215.765,34
0211	AÇÕES DE ATENDIMENTO BÁSICO DE SAÚDE	1.757.973,16
0212	APOIO SOCIAL BÁSICO	357.820,38
0213	PROMOÇÃO DO COMÉRCIO LOCAL	45.900,00
0214	APRIMORAMENTO DOS SERVIÇOS DE LIMPEZA	438.327,11
0215	PRESERVAÇÃO DO MEIO AMBIENTE	34.008,00
0216	EXPANSÃO E CONSERVAÇÃO DOS RECURSOS HÍDRICOS	43.509,24
0301	OPERAÇÕES E ENCARGOS ESPECIAIS	367.000,00
9999	RESERVA DE CONTINGENCIA	20.000,00
	TOTAL	14.470.000,00

**PREFEITURA MUN. DE DEMERVAL LOBÃO**

AV: PADRE JOAQUIM NONATO, 132 - CNPJ:06554885/0001-57

Orçamento Programa - Exercício de 2013

Página 1

TABELA EXPLICATIVA - RELAÇÃO DE OPERAÇÕES ESPECIAIS

Código	Discriminação	Valor
0001	Amortização da Dívida Interna	317.000,00
0002	Contr. p/Form. do Patr. do Serv. Público - PASEP	50.000,00
9999	Reserva de Contingencia	20.000,00
	Total	387.000,00



RECEITA	R\$	R\$	DESPESA	R\$	R\$
RECEITAS CORRENTES			DESPESAS CORRENTES		
RECEITA TRIBUTÁRIA	152.671,27		Pessoal e Encargos Sociais	7.704.895,28	
RECEITAS DE CONTRIBUIÇÕES	31.794,85		Juros e Encargos da Dívida	31.200,00	
RECEITA PATRIMONIAL	85.580,71		Outras Despesas Correntes	5.203.580,37	
RECEITA DE SERVIÇOS	2.856,62				
TRANSFERÊNCIAS CORRENTES	15.137.192,46		SUB TOTAL		12.939.675,65
OUTRAS RECEITAS CORRENTES	18.471,60		SUPERAVIT DO ORÇAMENTO CORRENTE		939.154,71
DEDUÇÕES P/ FORMAÇÃO DO FUNDEB	-1.549.737,15				
SUB TOTAL		13.878.830,36	TOTAL		13.878.830,36
TOTAL		13.878.830,36	DESPESAS DE CAPITAL		
SUPERAVIT DO ORÇAMENTO CORRENTE		939.154,71	Investimentos	1.221.827,20	
RECEITAS DE CAPITAL			Inversões Financeiras	2.697,15	
ALIENAÇÃO DE BENS	42.040,00		Amortização da Dívida	285.800,00	
TRANSFERÊNCIAS DE CAPITAL	549.129,64		SUB TOTAL		1.510.324,35
SUB TOTAL		591.169,64	RESERVA DE CONTINGENCIA		20.000,00
TOTAL		1.530.324,35	TOTAL		1.530.324,35
RESUMO			RESUMO		
RECEITAS CORRENTES	15.428.567,51		Despesas Correntes	12.939.675,65	
RECEITAS DE CAPITAL	591.169,64		Despesas de Capital	1.510.324,35	
DEDUÇÕES DA RECEITA CORRENTE	-1.549.737,15		Reserva de Contingência	20.000,00	
TOTAL DE RECEITAS		14.470.000,00	TOTAL DE DESPESA		14.470.000,00
TOTAL		14.470.000,00	TOTAL		14.470.000,00

**PREFEITURA MUN. DE DEMERVAL LOBÃO**

AV: PADRE JOAQUIM NONATO, 132 - CNPJ:06554885/0001-57

Anexo 02

Página 1

Orçamento Programa - Exercício de 2013

RECEITAS SEGUNDAS AS CATEGORIAS ECONOMICAS

Código	Especificação	F.R.-C.A.	Desdobramento	SubCategoria Fonte	Categoria Econômica
1000.00.00	RECEITAS CORRENTES				15.428.567,51
1100.00.00	RECEITA TRIBUTÁRIA			152.671,27	
1110.00.00	IMPOSTOS			132.422,16	
1112.00.00	Impostos sobre o Patrimônio e a Renda		65.119,51		
1112.02.00	Imposto sobre a Propriedade Predial e Territorial Urbana	0.1.00.001.100	2.026,18		
1112.04.00	Imposto sobre a Renda e Proventos de Qualquer Natureza		2.776,44		
1112.04.31	Imposto de Renda Retido na Fonte sob os Rendim. do Trabalho	0.1.00.001.100	2.776,44		
1112.08.00	Imp s/ Trans "Inter Vivos" de Bens Imóveis e de Direitos Rea	0.1.00.001.100	60.316,89		
1113.00.00	Impostos sobre a Produção e a Circulação		67.302,65		
1113.05.00	Imposto sobre Serviços de Qualquer Natureza - ISSQN	0.1.00.001.100	67.302,65		
1120.00.00	TAXAS			20.249,11	
1121.00.00	Taxas pelo Exercício do Poder de Polícia		18.034,13		
1121.25.00	Taxa Licença p/ Funcion de Estab Comerc, Indust e Prest Servi	0.1.00.001.200	17.002,05		
1121.36.00	Taxa de Apreensão, Depósito ou Liberação de Animais	0.1.00.001.200	914,37		
1121.99.00	Outras Taxas pelo Exercício do Poder de Polícia	0.1.00.001.200	117,71		
1122.00.00	Taxas pela Prestação de Serviços		2.214,98		
1122.99.00	Outras Taxas pela Prestação de Serviços	0.1.00.001.200	2.214,98		
1200.00.00	RECEITAS DE CONTRIBUIÇÕES			31.794,85	
1230.00.00	Contribuição para o Custeio do Serv.de Iluminação Pública			31.794,85	
1230.01.00	Contrib. p/o Cust.Ilum.Pública - COSIP	0.1.00.001.001	31.794,85		
1300.00.00	RECEITA PATRIMONIAL			85.580,71	
1310.00.00	RECEITAS IMOBILIÁRIAS			9.967,69	
1311.00.00	ALUGUEIS		1.171,87		
1311.01.00	Alugueis de Imóveis Urbanos	0.1.00.001.001	1.171,87		
1313.00.00	Foros		2.384,72		
1313.00.00	Foros	0.1.00.001.001	2.384,72		
1314.00.00	Laudêmios		6.411,10		
1314.00.00	Laudêmios	0.1.00.001.001	6.411,10		
1320.00.00	RECEITAS DE VALORES MOBILIÁRIOS			68.230,80	
1325.00.00	REMUNERAÇÃO DE DEPOSITOS BANCÁRIOS		68.230,80		
1325.01.00	REMUNERACAO DE DEPOSITOS DE RECURSOS VINCULA		30.061,72		
1325.01.02	Rec Remuner de Depositos de Recur Vinculados- FUNDEB	0.1.94.123.300	8.862,83		
1325.01.03	Rec Remuner de Depositos de Recur Vinculados- SAUDE	0.1.94.102.300	3.378,88		
1325.01.05	Rec Remuner de Depositos de Recur Vinculados- MDE	0.1.94.121.300	1.772,62		
1325.01.10	Rec Remuner de Depositos de Recur Vinculados- FNAS	0.1.94.082.300	3.813,46		
1325.01.11	Rec Remuner de Depósitos de Recur Vinculados - FMDCA	0.1.94.082.300	1.010,01		
1325.01.99	Rec Remuner de Outros Depositos de Recur Vinculados] OUTF	0.1.94.001.300	11.223,92		
1325.02.00	REMUNERACAO DE DEPOSITOS DE RECURSOS NAO VINC		38.169,08		
1325.02.01	Receita de Remuneração de Depositos de Poupança	0.1.94.001.300	38.169,08		
1390.00.00	OUTRAS RECEITAS PATRIMONIAIS			7.382,22	
1390.99.00	Outras Receitas Patrimoniais	0.1.00.001.001	7.382,22		
1600.00.00	RECEITA DE SERVIÇOS			2.856,62	
1600.13.00	Serviços Administrativos		1.576,50		
1600.13.02	Serviços de Venda de Editais	0.1.00.001.400	1.051,00		
1600.13.07	Serviços de Fotocópias ou Cópias Heliográficas	0.1.00.001.400	525,50		
1600.99.00	Outros Serviços	0.1.00.001.400	1.280,12		
1700.00.00	TRANSFERÊNCIAS CORRENTES			15.137.192,46	
1720.00.00	TRANSFERÊNCIAS INTERGOVERNAMENTAIS			14.729.380,29	
1721.00.00	Transferências da União		9.693.259,11		
1721.01.00	Participação na Receita da União		6.967.426,82		
1721.01.02	Cota-Parte do Fundo de Participação dos Municípios	0.1.00.001.500	6.965.549,87		
1721.01.05	Cota-Parte do Imposto Sobre a Propriedade Territorial Rural	0.1.00.001.500	1.876,95		
1721.22.00	Transf p/ Compensação Financ p/ Exploração Recursos Natura		100.441,02		
1721.22.20	Cota-parte da Compensação Financ de Recursos Minerais - CF	0.1.00.001.500	524,44		
1721.22.70	Cota-Parte do Fundo Especial do Petróleo - FEP	0.1.00.001.500	99.916,58		

**PREFEITURA MUN. DE DEMERVAL LOBÃO**

AV: PADRE JOAQUIM NONATO, 132 - CNPJ:06554885/0001-57

Anexo 02

Página 2

Orçamento Programa - Exercício de 2013

RECEITAS SEGUNDAS AS CATEGORIAS ECONOMICAS

Código	Especificação	F.R.-C.A.	Desdobramento	SubCategoria Fonte	Categoria Econômica
1721.33.00	Transf Recur Sistema Único de Saúde–SUS–Repas Fundo a Fi		1.594.097,68		
1721.33.01	Programa Piso de Atenção Básica - PAB	0.2.01.102.200	320.969,09		
1721.33.02	Programa Saúde da Família - PSF	0.2.01.102.200	602.065,35		
1721.33.03	Programa Incentivo a Saúde Bucal - PISB	0.2.01.102.200	148.979,25		
1721.33.04	Programa Agente Comunitário de Saúde - PACS	0.2.01.102.200	294.912,70		
1721.33.05	Programa Vigilância Sanitária - PVS	0.2.01.102.200	60.687,94		
1721.33.06	Programa Farmácia Básica - PFB	0.2.01.102.200	70.924,84		
1721.33.07	Programa Epidemiologia e Controle de Doenças - ECD	0.2.01.102.200	77.173,88		
1721.33.08	Campanha de Vacinação do Idoso	0.2.01.102.200	703,12		
1721.33.09	Campanha de Vacinação Anti-Rábica	0.2.01.102.200	1.581,76		
1721.33.11	Piso Estrategico - Gerenciamento de Risco VS	0.2.01.102.200	19,83		
1721.33.12	Monitoramento das Campanha Vacinas do Sarampo	0.2.01.102.200	4.360,22		
1721.33.99	Outras Transferencia dos Sistema Único de Saúde - SUS	0.2.01.102.200	11.719,70		
1721.34.00	Transf Recursos do Fundo Nac de Assistência Social – FNAS		353.953,70		
1721.34.01	Piso Variável de Média Complexidade - PVMC	0.2.15.082.200	50.448,00		
1721.34.10	PBFI - Prog. de Proteção Básica Familiar	0.2.15.082.200	113.508,00		
1721.34.12	IGDBF - Bolsa Família	0.2.15.082.200	101.617,75		
1721.34.16	FMAS PROJOVEM	0.2.15.082.200	47.531,48		
1721.34.17	PBV II - Piso Básico Variável II	0.2.15.082.200	25.720,91		
1721.34.18	FMAS IGD-SUAS	0.2.15.082.200	15.127,56		
1721.35.00	Transf Recursos do Fundo Nac do Desenv da Educação – FND		342.579,96		
1721.35.01	Transferências do Salário-Educação	0.2.02.121.208	73.837,52		
1721.35.02	Prog Dinheiro Direto na Escola - PDDE	0.2.02.121.200	14.763,40		
1721.35.03	Transferências Diretas do FNDE referentes ao PNAE	0.2.02.121.200	127.613,79		
1721.35.04	Transf Dir FNDE - Prog Nac Apoio Transporte Escolar–PNATE	0.2.02.121.200	1.701,93		
1721.35.99	Outras Transf Diretas do Fundo Nac Desenv da Educação–FND	0.2.02.121.200	124.663,32		
1721.36.00	Transferência Financ do ICMS – Desoneração – L.C. Nº 87/96	0.1.00.001.500	1.849,93		
1721.99.00	Outras Transferências da União		5.957,07		
1721.99.00	Outras Transferências da União	0.1.00.001.500	326.952,93		
1721.99.02	Aux. Financeiro. p/Fomento Exportação - FEX	0.1.00.001.500	5.957,07		
1722.00.00	Transferências dos Estados		833.616,53		
1722.01.00	Participação na Receita dos Estados		833.616,53		
1722.01.01	Cota-Parte do ICMS	0.1.00.001.500	676.583,76		
1722.01.02	Cota-Parte do IPVA	0.1.00.001.500	102.622,93		
1722.01.04	Cota-Parte do IPI sobre Exportação	0.1.00.001.500	202,30		
1722.01.13	Cota-Parte da Contrib de Intervenção no Domínio Econômico	0.1.00.001.500	54.207,54		
1724.00.00	Transferências Multigovernamentais		4.202.504,65		
1724.01.00	Transf Recursos Fundo Manut e Desenv Ens Fundamental –FU	0.2.03.123.206	3.357.726,40		
1724.02.00	Transf Recur Complemento União ao Fundo Manut Desenv– FU	0.2.03.123.206	844.778,25		
1760.00.00	TRANSFERÊNCIAS DE CONVÊNIOS			407.812,17	
1761.00.00	Transferências de Convênios da União e de Suas Entidades		202.699,01		
1761.01.00	Transf Convênios da União p/ o Sistema Único de Saúde – SUS	0.2.12.102.100	100.013,16		
1761.02.00	Transf Convênios da União Dest a Progs de Educação	0.2.11.121.100	2.672,69		
1761.99.00	Outras Transferências de Convênios da União	0.2.13.002.100	100.013,16		
1762.00.00	Transf Convênios Estados, Distr Federal e de Suas Entidades		205.113,16		
1762.01.00	Transf Convênio dos Estados p/ o Sistema Único de Saúde–SL	0.2.12.102.100	100.013,16		
1762.02.00	Transf Convênio dos Estados Dest a Progs de Educação	0.2.11.121.100	52.550,00		
1762.99.00	Outras Transferências de Convênio dos Estados	0.2.13.002.100	52.550,00		
1900.00.00	OUTRAS RECEITAS CORRENTES			18.471,60	
1910.00.00	MULTAS E JUROS DE MORA			982,69	
1919.00.00	Multas de Outras Origens		982,69		
1919.99.00	Outras Multas	0.1.00.001.001	982,69		
1920.00.00	INDENIZAÇÕES E RESTITUIÇÕES			6.427,14	
1922.00.00	Restituições		6.427,14		
1922.99.00	Outras Restituições	0.1.00.001.001	6.427,14		

**PREFEITURA MUN. DE DEMERVAL LOBÃO**

AV: PADRE JOAQUIM NONATO, 132 - CNPJ:06554885/0001-57

Anexo 02

Página 3

Orçamento Programa - Exercício de 2013

RECEITAS SEGUNDAS AS CATEGORIAS ECONOMICAS

Código	Especificação	F.R.-C.A.	Desdobramento	SubCategoria Fonte	Categoria Econômica
1930.00.00	RECEITA DA DÍVIDA ATIVA			11.057,57	
1931.00.00	Receita da Dívida Ativa Tributária		11.057,57		
1931.04.00	Rec Div Ativa do Imposto sobre a Propriedade Territ Rural	0.1.00.001.001	10.268,27		
1931.99.00	Receita da Dívida Ativa de Outros Tributos	0.1.00.001.001	789,30		
1990.00.00	RECEITAS DIVERSAS			4,20	
1990.99.00	Outras Receitas	0.1.00.001.001	4,20		
2000.00.00	RECEITAS DE CAPITAL				591.169,64
2200.00.00	ALIENAÇÃO DE BENS			42.040,00	
2210.00.00	ALIENAÇÃO DE BENS MÓVEIS			42.040,00	
2219.00.00	Alienação de Outros Bens Móveis		42.040,00		
2219.00.00	Alienação de Outros Bens Móveis	0.1.00.001.600	42.040,00		
2400.00.00	TRANSFERÊNCIAS DE CAPITAL			549.129,64	
2470.00.00	TRANSFERÊNCIAS DE CONVÊNIOS			549.129,64	
2471.00.00	Transferência de Convênios da União e de suas Entidades		204.529,86		
2471.01.00	Transf Convênio da União p/ o Sistema Único de Saúde - SUS	0.2.12.102.100	17.580,08		
2471.02.00	Transf Convênio da União Dest a Progs de Educação	0.2.11.121.100	29.299,78		
2471.99.00	Outras Transf de Convênios da União		157.650,00		
2471.99.01	Demais Transferência de Convênio da União	0.2.13.002.100	15.765,00		
2471.99.02	Transferências de Convênio - Melhoria Habitacional	0.2.13.161.100	141.885,00		
2472.00.00	Transf Convên dos Estados e Distr Federal e suas Entidades		344.599,78		
2472.01.00	Transf Convên dos Estados p/ o Sistema Único de Saúde - SU	0.2.12.102.100	169.369,70		
2472.02.00	Transf Convênios dos Estados Dest a Progs de Educação	0.2.11.121.100	17.580,08		
2472.99.00	Outras Transferências de Convênio dos Estados	0.2.13.002.100	157.650,00		
9000.00.00	DEDUÇÕES DA RECEITA CORRENTE				-1.549.737,15
9700.00.00	DEDUÇÕES P/ FORMAÇÃO DO FUNDEB			-1.549.737,15	
9721.01.02	Dedução do FPM para FUNDEB	0.1.00.001.500	-1.393.109,97		
9721.01.05	Dedução da Cota IPI para FUNDEB	0.1.00.001.500	-375,39		
9721.36.00	Dedução da Transf. Financeira LC nº 87/96 para FUNDEB	0.1.00.001.500	-369,99		
9722.01.01	Dedução do ICMS para FUNDEB	0.1.00.001.500	-135.316,75		
9722.01.02	Dedução do IPVA para FUNDEB	0.1.00.001.500	-20.524,59		
9722.01.04	Dedução do IPI Exportação para FUNDEB	0.1.00.001.500	-40,46		
Total das Receitas (exceto Intra-Orçamentárias)					14.470.000,00

Total Geral das Receitas	14.470.000,00
---------------------------------	----------------------

**PREFEITURA MUN. DE DEMERVAL LOBÃO**

AV: PADRE JOAQUIM NONATO, 132 - CNPJ:06554885/0001-57

Orçamento Programa - Exercício de 2013

Anexo 02

Página 1

Orçamentário

NATUREZA DA DESPESA - CONSOLIDAÇÃO GERAL

Código	Especificação	Elemento	Modalidade	Grupo	Categoria Econômica
30.00.00	DESPESAS CORRENTES				<u>12.939.675,65</u>
31.00.00	Pessoal e Encargos Sociais			<u>7.704.895,28</u>	
31.90.00	Aplicações Diretas		<u>7.701.666,28</u>		
31.90.04	Contratação por Tempo Determinado	1.466.468,45			
31.90.11	Vencimentos e Vantagens Fixas - Pessoal Civil	4.890.796,96			
31.90.13	Obrigações Patronais	1.122.066,94			
31.90.16	Outras Despesas Variáveis - Pessoal Civil	1.545,00			
31.90.91	Sentenças Judiciais	203.734,10			
31.90.92	Despesas de Exercícios Anteriores	17.054,83			
31.95.00	Aplicações Diretas (§§ 1º e 2º Art. 24 da LC 141/2012)		<u>3.229,00</u>		
31.95.92	Despesas de Exercícios Anteriores	3.229,00			
32.00.00	Juros e Encargos da Dívida			<u>31.200,00</u>	
32.90.00	Aplicações Diretas		<u>31.200,00</u>		
32.90.21	Juros sobre a Dívida por Contrato	31.200,00			
33.00.00	Outras Despesas Correntes			<u>5.203.580,37</u>	
33.50.00	Transferências a Instituições Privadas sem Fins Lucrativos		<u>35.574,18</u>		
33.50.41	Contribuições	35.574,18			
33.90.00	Aplicações Diretas		<u>5.124.038,19</u>		
33.90.04	Contratação por Tempo Determinado	10.000,00			
33.90.14	Diárias - Civil	134.962,45			
33.90.18	Auxílio Financeiro a Estudantes	9.000,00			
33.90.30	Material de Consumo	1.317.271,34			
33.90.31	PREMIACOES CULTURAIS, ARTISTICAS, CIENTIFICAS, DESPORTIVAS E	2.500,00			
33.90.32	Material de Distribuição Gratuita	82.460,00			
33.90.33	Passagens e Despesas com Locomoção	251.605,37			
33.90.35	Serviços de Consultoria	136.557,42			
33.90.36	Outros Serviços de Terceiros - Pessoa Física	860.933,75			
33.90.39	Outros Serviços de Terceiros - Pessoa Jurídica	2.112.940,73			
33.90.47	Obrigações Tributárias e Contributivas	83.000,00			
33.90.91	Sentenças Judiciais	12.000,00			
33.90.92	Despesas de Exercícios Anteriores	108.670,13			
33.90.93	Indenizações e Restituições	2.137,00			
33.95.00	Aplicações Diretas (§§ 1º e 2º Art. 24 da LC 141/2012)		<u>43.968,00</u>		
33.95.92	Despesas de Exercícios Anteriores	43.968,00			
40.00.00	DESPESAS DE CAPITAL				<u>1.510.324,35</u>
44.00.00	Investimentos			<u>1.221.827,20</u>	
44.90.00	Aplicações Diretas		<u>1.221.827,20</u>		
44.90.30	Material de Consumo	76.802,75			
44.90.33	Passagens e Despesas com Locomoção	68.623,00			
44.90.36	Outros Serviços de Terceiros - Pessoa Física	39.374,22			
44.90.39	Outros Serviços de Terceiros - Pessoa Jurídica	53.694,86			
44.90.51	Obras e Instalações	775.094,63			
44.90.52	Equipamentos e Material Permanente	208.237,74			
45.00.00	Inversões Financeiras			<u>2.697,15</u>	
45.90.00	Aplicações Diretas		<u>2.697,15</u>		
45.90.61	Aquisição de Imóveis	2.697,15			
46.00.00	Amortização da Dívida			<u>285.800,00</u>	
46.90.00	Aplicações Diretas		<u>285.800,00</u>		
46.90.71	Principal da Dívida Contratual Resgatado	285.800,00			
90.00.00	RESERVA DE CONTINGÊNCIA				<u>20.000,00</u>
99.00.00	Reserva de Contingência			<u>20.000,00</u>	
99.99.00	A Definir		<u>20.000,00</u>		
99.99.99	A Classificar	20.000,00			
TOTAL					14.470.000,00



PREFEITURA MUN. DE DEMERVAL LOBÃO
 AV: PADRE JOAQUIM NONATO, 132 - CNPJ:06554885/0001-57
 Orçamento Programa - Exercício de 2013
NATUREZA DA DESPESA POR ORGÃO E UNIDADE

Anexo 02
 Página 2

PODER 02 PODER EXECUTIVO
 ORGÃO 01 GABINETE DO PREFEITO
 UNIDADE 00 GABINETE DO PREFEITO

Código	Especificação	F.R.-C.A.	Elemento	Modalidade	Grupo	Categoria Econômica
3.0.00.00	DESPESAS CORRENTES					<u>340.395,41</u>
3.1.00.00	Pessoal e Encargos Sociais				<u>143.220,00</u>	
3.1.90.00	Aplicações Diretas			<u>143.220,00</u>		
3.1.90.04	Contratação por Tempo Determinado	0.1.00.001.100	2.000,00			
3.1.90.11	Vencimentos e Vantagens Fixas - Pessoal Civil	0.1.00.001.100	1.000,00			
3.1.90.11	Vencimentos e Vantagens Fixas - Pessoal Civil	0.1.00.001.500	106.000,00			
3.1.90.13	Obrigações Patronais	0.1.00.001.500	33.220,00			
3.1.90.92	Despesas de Exercícios Anteriores	0.1.94.001.300	1.000,00			
3.3.00.00	Outras Despesas Correntes				<u>197.175,41</u>	
3.3.50.00	Transferências a Instituições Privadas sem Fins Lucrativos			<u>30.000,00</u>		
3.3.50.41	Contribuições	0.1.00.001.500	30.000,00			
3.3.90.00	Aplicações Diretas			<u>167.175,41</u>		
3.3.90.14	Diárias - Civil	0.1.00.001.500	645,00			
3.3.90.30	Material de Consumo	0.1.00.001.100	2.016,20			
3.3.90.31	PREMIACOES CULTURAIS, ARTISTICAS, CIENTIFICAS, DESP	0.1.00.001.500	2.500,00			
3.3.90.32	Material de Distribuição Gratuita	0.1.94.001.300	1.500,00			
3.3.90.33	Passagens e Despesas com Locomoção	0.1.00.001.500	12.905,01			
3.3.90.33	Passagens e Despesas com Locomoção	0.1.94.001.300	2.000,00			
3.3.90.35	Serviços de Consultoria	0.1.00.001.200	2.000,00			
3.3.90.35	Serviços de Consultoria	0.1.00.001.500	13.990,40			
3.3.90.36	Outros Serviços de Terceiros - Pessoa Física	0.1.00.001.100	8.229,04			
3.3.90.36	Outros Serviços de Terceiros - Pessoa Física	0.1.00.001.400	2.856,62			
3.3.90.36	Outros Serviços de Terceiros - Pessoa Física	0.1.00.001.500	2.000,00			
3.3.90.39	Outros Serviços de Terceiros - Pessoa Jurídica	0.1.00.001.100	4.533,14			
3.3.90.39	Outros Serviços de Terceiros - Pessoa Jurídica	0.1.00.001.500	110.000,00			
3.3.90.92	Despesas de Exercícios Anteriores	0.1.94.001.300	2.000,00			
4.0.00.00	DESPESAS DE CAPITAL					<u>28.721,00</u>
4.4.00.00	Investimentos				<u>28.721,00</u>	
4.4.90.00	Aplicações Diretas			<u>28.721,00</u>		
4.4.90.52	Equipamentos e Material Permanente	0.1.00.001.600	28.721,00			
TOTAL						369.116,41



PREFEITURA MUN. DE DEMERVAL LOBÃO
 AV: PADRE JOAQUIM NONATO, 132 - CNPJ:06554885/0001-57
 Orçamento Programa - Exercício de 2013
NATUREZA DA DESPESA POR ORGÃO E UNIDADE

Anexo 02
 Página 3

PODER 02 PODER EXECUTIVO
 ORGÃO 01 GABINETE DO PREFEITO
 UNIDADE 01 GABINETE DO VICE - PREFEITO

Código	Especificação	F.R.-C.A.	Elemento	Modalidade	Grupo	Categoria Econômica
3.0.00.00	DESPESAS CORRENTES					<u>81.628,00</u>
3.1.00.00	Pessoal e Encargos Sociais				<u>67.128,00</u>	
3.1.90.00	Aplicações Diretas			<u>67.128,00</u>		
3.1.90.11	Vencimentos e Vantagens Fixas - Pessoal Civil	0.1.00.001.500	52.400,00			
3.1.90.13	Obrigações Patronais	0.1.00.001.500	13.728,00			
3.1.90.16	Outras Despesas Variáveis - Pessoal Civil	0.1.00.001.500	1.000,00			
3.3.00.00	Outras Despesas Correntes				<u>14.500,00</u>	
3.3.90.00	Aplicações Diretas			<u>14.500,00</u>		
3.3.90.14	Diárias - Civil	0.1.00.001.100	1.500,00			
3.3.90.30	Material de Consumo	0.1.00.001.100	1.000,00			
3.3.90.30	Material de Consumo	0.1.94.001.300	3.000,00			
3.3.90.36	Outros Serviços de Terceiros - Pessoa Física	0.1.00.001.100	3.000,00			
3.3.90.36	Outros Serviços de Terceiros - Pessoa Física	0.1.00.001.500	1.000,00			
3.3.90.39	Outros Serviços de Terceiros - Pessoa Jurídica	0.1.00.001.100	2.000,00			
3.3.90.39	Outros Serviços de Terceiros - Pessoa Jurídica	0.1.00.001.500	2.500,00			
3.3.90.92	Despesas de Exercícios Anteriores	0.1.94.001.300	500,00			
TOTAL						81.628,00



PREFEITURA MUN. DE DEMERVAL LOBÃO
 AV: PADRE JOAQUIM NONATO, 132 - CNPJ:06554885/0001-57
 Orçamento Programa - Exercício de 2013
NATUREZA DA DESPESA POR ORGÃO E UNIDADE

Anexo 02
 Página 4

PODER 02 PODER EXECUTIVO
 ORGÃO 02 CONTROLADORIA GERAL DO MUNICÍPIO - CGM
 UNIDADE 00 CONTROLADORIA GERAL DO MUNICÍPIO - CGM

Código	Especificação	F.R.-C.A.	Elemento	Modalidade	Grupo	Categoria Econômica
3.0.00.00	DESPESAS CORRENTES					<u>42.360,72</u>
3.1.00.00	Pessoal e Encargos Sociais				<u>35.034,00</u>	
3.1.90.00	Aplicações Diretas			<u>35.034,00</u>		
3.1.90.04	Contratação por Tempo Determinado	0.1.00.001.500	1.944,00			
3.1.90.11	Vencimentos e Vantagens Fixas - Pessoal Civil	0.1.00.001.500	25.000,00			
3.1.90.13	Obrigações Patronais	0.1.00.001.100	7.000,00			
3.1.90.91	Sentenças Judiciais	0.1.00.001.100	545,00			
3.1.90.92	Despesas de Exercícios Anteriores	0.1.94.001.300	545,00			
3.3.00.00	Outras Despesas Correntes				<u>7.326,72</u>	
3.3.90.00	Aplicações Diretas			<u>7.326,72</u>		
3.3.90.14	Diárias - Civil	0.1.00.001.100	2.400,00			
3.3.90.30	Material de Consumo	0.1.00.001.100	870,72			
3.3.90.33	Passagens e Despesas com Locomoção	0.1.00.001.500	1.327,00			
3.3.90.36	Outros Serviços de Terceiros - Pessoa Física	0.1.00.001.500	1.092,00			
3.3.90.39	Outros Serviços de Terceiros - Pessoa Jurídica	0.1.00.001.500	1.092,00			
3.3.90.92	Despesas de Exercícios Anteriores	0.1.94.001.300	545,00			
TOTAL						42.360,72



PREFEITURA MUN. DE DEMERVAL LOBÃO
 AV: PADRE JOAQUIM NONATO, 132 - CNPJ:06554885/0001-57
 Orçamento Programa - Exercício de 2013
NATUREZA DA DESPESA POR ORGÃO E UNIDADE

Anexo 02
 Página 5

PODER 02 PODER EXECUTIVO
 ORGÃO 03 SECRETARIA MUN. DE ADMINISTRAÇÃO
 UNIDADE 00 SECRETARIA MUN. DE ADMINISTRAÇÃO

Código	Especificação	F.R.-C.A.	Elemento	Modalidade	Grupo	Categoria Econômica
3.0.00.00	DESPESAS CORRENTES					<u>769.109,47</u>
3.1.00.00	Pessoal e Encargos Sociais				<u>509.281,22</u>	
3.1.90.00	Aplicações Diretas			<u>509.281,22</u>		
3.1.90.04	Contratação por Tempo Determinado	0.1.00.001.500	4.270,00			
3.1.90.11	Vencimentos e Vantagens Fixas - Pessoal Civil	0.1.00.001.500	243.929,00			
3.1.90.13	Obrigações Patronais	0.1.00.001.100	55.000,00			
3.1.90.13	Obrigações Patronais	0.1.00.001.500	3.251,00			
3.1.90.16	Outras Despesas Variáveis - Pessoal Civil	0.1.00.001.500	545,00			
3.1.90.91	Sentenças Judiciais	0.1.00.001.500	199.698,84			
3.1.90.92	Despesas de Exercícios Anteriores	0.1.94.001.300	2.587,38			
3.3.00.00	Outras Despesas Correntes				<u>259.828,25</u>	
3.3.50.00	Transferências a Instituições Privadas sem Fins Lucrativos			<u>2.374,18</u>		
3.3.50.41	Contribuições	0.1.00.001.500	2.374,18			
3.3.90.00	Aplicações Diretas			<u>257.454,07</u>		
3.3.90.14	Diárias - Civil	0.1.00.001.500	1.545,00			
3.3.90.30	Material de Consumo	0.1.00.001.500	14.787,60			
3.3.90.33	Passagens e Despesas com Locomoção	0.1.00.001.100	1.293,82			
3.3.90.33	Passagens e Despesas com Locomoção	0.1.00.001.500	8.342,00			
3.3.90.35	Serviços de Consultoria	0.1.00.001.500	1.020,02			
3.3.90.36	Outros Serviços de Terceiros - Pessoa Física	0.1.00.001.100	1.568,00			
3.3.90.36	Outros Serviços de Terceiros - Pessoa Física	0.1.00.001.500	80.419,00			
3.3.90.39	Outros Serviços de Terceiros - Pessoa Jurídica	0.1.00.001.001	20.000,00			
3.3.90.39	Outros Serviços de Terceiros - Pessoa Jurídica	0.1.00.001.500	106.203,00			
3.3.90.47	Obrigações Tributárias e Contributivas	0.1.00.001.500	1.000,00			
3.3.90.92	Despesas de Exercícios Anteriores	0.1.94.001.300	21.275,63			
4.0.00.00	DESPESAS DE CAPITAL					<u>2.200,00</u>
4.4.00.00	Investimentos				<u>2.200,00</u>	
4.4.90.00	Aplicações Diretas			<u>2.200,00</u>		
4.4.90.52	Equipamentos e Material Permanente	0.1.00.001.500	2.200,00			
TOTAL						771.309,47



PREFEITURA MUN. DE DEMERVAL LOBÃO
 AV: PADRE JOAQUIM NONATO, 132 - CNPJ:06554885/0001-57
 Orçamento Programa - Exercício de 2013
NATUREZA DA DESPESA POR ORGÃO E UNIDADE

Anexo 02
 Página 7

PODER 02 PODER EXECUTIVO
 ORGÃO 05 SECRETARIA MUN. DE EDUCAÇÃO
 UNIDADE 00 SECRETARIA MUN. DE EDUCAÇÃO

Código	Especificação	F.R.-C.A.	Elemento	Modalidade	Grupo	Categoria Econômica
3.0.00.00	DESPESAS CORRENTES					<u>1.751.400,00</u>
3.1.00.00	Pessoal e Encargos Sociais				<u>359.897,45</u>	
3.1.90.00	Aplicações Diretas			<u>359.897,45</u>		
3.1.90.04	Contratação por Tempo Determinado	0.1.00.121.001	51.000,00			
3.1.90.04	Contratação por Tempo Determinado	0.2.11.121.100	15.000,00			
3.1.90.11	Vencimentos e Vantagens Fixas - Pessoal Civil	0.1.00.121.001	240.000,00			
3.1.90.13	Obrigações Patronais	0.1.00.121.001	48.000,00			
3.1.90.92	Despesas de Exercícios Anteriores	0.1.00.121.001	5.897,45			
3.3.00.00	Outras Despesas Correntes				<u>1.391.502,55</u>	
3.3.90.00	Aplicações Diretas			<u>1.391.502,55</u>		
3.3.90.14	Diárias - Civil	0.1.00.121.001	12.000,00			
3.3.90.14	Diárias - Civil	0.2.11.121.100	60.000,00			
3.3.90.18	Auxílio Financeiro a Estudantes	0.1.00.121.001	2.500,00			
3.3.90.18	Auxílio Financeiro a Estudantes	0.2.02.121.208	3.000,00			
3.3.90.30	Material de Consumo	0.1.00.121.001	450.410,82			
3.3.90.30	Material de Consumo	0.2.02.121.200	198.000,00			
3.3.90.30	Material de Consumo	0.2.02.121.208	23.000,00			
3.3.90.33	Passagens e Despesas com Locomoção	0.1.00.121.001	10.628,30			
3.3.90.33	Passagens e Despesas com Locomoção	0.2.02.121.200	34.000,00			
3.3.90.33	Passagens e Despesas com Locomoção	0.2.02.121.208	13.500,00			
3.3.90.33	Passagens e Despesas com Locomoção	0.2.11.121.100	17.000,00			
3.3.90.35	Serviços de Consultoria	0.1.00.121.001	3.000,00			
3.3.90.35	Serviços de Consultoria	0.2.02.121.208	3.000,00			
3.3.90.36	Outros Serviços de Terceiros - Pessoa Física	0.1.00.121.001	23.071,70			
3.3.90.36	Outros Serviços de Terceiros - Pessoa Física	0.2.02.121.200	24.451,66			
3.3.90.36	Outros Serviços de Terceiros - Pessoa Física	0.2.02.121.208	6.837,52			
3.3.90.36	Outros Serviços de Terceiros - Pessoa Física	0.2.11.121.100	9.000,00			
3.3.90.39	Outros Serviços de Terceiros - Pessoa Jurídica	0.1.00.121.001	475.000,00			
3.3.90.39	Outros Serviços de Terceiros - Pessoa Jurídica	0.2.02.121.200	7.500,00			
3.3.90.39	Outros Serviços de Terceiros - Pessoa Jurídica	0.2.02.121.208	3.500,00			
3.3.90.47	Obrigações Tributárias e Contributivas	0.2.02.121.208	6.000,00			
3.3.90.91	Sentenças Judiciais	0.1.00.121.001	5.000,00			
3.3.90.92	Despesas de Exercícios Anteriores	0.2.11.121.100	1.102,55			
4.0.00.00	DESPESAS DE CAPITAL					<u>221.641,37</u>
4.4.00.00	Investimentos				<u>221.641,37</u>	
4.4.90.00	Aplicações Diretas			<u>221.641,37</u>		
4.4.90.30	Material de Consumo	0.1.00.121.001	24.418,75			
4.4.90.33	Passagens e Despesas com Locomoção	0.1.00.121.001	20.225,00			
4.4.90.36	Outros Serviços de Terceiros - Pessoa Física	0.1.00.121.001	29.934,22			
4.4.90.39	Outros Serviços de Terceiros - Pessoa Jurídica	0.1.00.121.001	14.500,00			
4.4.90.39	Outros Serviços de Terceiros - Pessoa Jurídica	0.2.02.121.200	4.790,78			
4.4.90.51	Obras e Instalações	0.1.00.121.001	84.000,00			
4.4.90.52	Equipamentos e Material Permanente	0.1.00.121.001	27.000,00			
4.4.90.52	Equipamentos e Material Permanente	0.1.94.121.300	1.772,62			
4.4.90.52	Equipamentos e Material Permanente	0.2.02.121.208	15.000,00			



PREFEITURA MUN. DE DEMERVAL LOBÃO
 AV: PADRE JOAQUIM NONATO, 132 - CNPJ:06554885/0001-57
 Orçamento Programa - Exercício de 2013
NATUREZA DA DESPESA POR ORGÃO E UNIDADE

Anexo 02
 Página 8

PODER 02 PODER EXECUTIVO
 ORGÃO 05 SECRETARIA MUN. DE EDUCAÇÃO
 UNIDADE 00 SECRETARIA MUN. DE EDUCAÇÃO

Código	Especificação	F.R.-C.A.	Elemento	Modalidade	Grupo	Categoria Econômica
TOTAL						1.973.041,37



PREFEITURA MUN. DE DEMERVAL LOBÃO
 AV: PADRE JOAQUIM NONATO, 132 - CNPJ:06554885/0001-57
 Orçamento Programa - Exercício de 2013
NATUREZA DA DESPESA POR ORGÃO E UNIDADE

Anexo 02
 Página 9

PODER 02 PODER EXECUTIVO
 ORGÃO 05 SECRETARIA MUN. DE EDUCAÇÃO
 UNIDADE 01 FUNDO MANUT.DESENV.DA EDUC.BÁSICA-FUNDEB

Código	Especificação	F.R.-C.A.	Elemento	Modalidade	Grupo	Categoria Econômica
3.0.00.00	DESPESAS CORRENTES					<u>4.155.806,21</u>
3.1.00.00	Pessoal e Encargos Sociais				<u>3.114.734,86</u>	
3.1.90.00	Aplicações Diretas			<u>3.114.734,86</u>		
3.1.90.04	Contratação por Tempo Determinado	0.2.03.123.206	144.820,49			
3.1.90.11	Vencimentos e Vantagens Fixas - Pessoal Civil	0.2.03.123.206	2.433.066,57			
3.1.90.13	Obrigações Patronais	0.2.03.123.206	537.047,80			
3.3.00.00	Outras Despesas Correntes				<u>1.041.071,35</u>	
3.3.90.00	Aplicações Diretas			<u>1.041.071,35</u>		
3.3.90.18	Auxílio Financeiro a Estudantes	0.1.00.123.206	3.500,00			
3.3.90.30	Material de Consumo	0.1.00.123.206	306.104,40			
3.3.90.30	Material de Consumo	0.2.03.123.206	76.643,00			
3.3.90.33	Passagens e Despesas com Locomoção	0.2.03.123.206	69.261,00			
3.3.90.35	Serviços de Consultoria	0.1.00.123.206	10.000,00			
3.3.90.35	Serviços de Consultoria	0.2.03.123.206	5.000,00			
3.3.90.36	Outros Serviços de Terceiros - Pessoa Física	0.1.00.123.206	19.152,00			
3.3.90.36	Outros Serviços de Terceiros - Pessoa Física	0.1.94.123.300	8.862,83			
3.3.90.36	Outros Serviços de Terceiros - Pessoa Física	0.2.03.123.206	112.971,00			
3.3.90.39	Outros Serviços de Terceiros - Pessoa Jurídica	0.1.00.123.206	4.000,00			
3.3.90.39	Outros Serviços de Terceiros - Pessoa Jurídica	0.2.03.123.206	346.530,17			
3.3.90.92	Despesas de Exercícios Anteriores	0.2.03.123.206	79.046,95			
4.0.00.00	DESPESAS DE CAPITAL					<u>55.561,27</u>
4.4.00.00	Investimentos				<u>55.561,27</u>	
4.4.90.00	Aplicações Diretas			<u>55.561,27</u>		
4.4.90.51	Obras e Instalações	0.2.03.123.206	26.305,27			
4.4.90.52	Equipamentos e Material Permanente	0.2.03.123.206	29.256,00			
TOTAL						4.211.367,48



PREFEITURA MUN. DE DEMERVAL LOBÃO
 AV: PADRE JOAQUIM NONATO, 132 - CNPJ:06554885/0001-57
 Orçamento Programa - Exercício de 2013
NATUREZA DA DESPESA POR ORGÃO E UNIDADE

Anexo 02
 Página 10

PODER 02 PODER EXECUTIVO
 ORGÃO 06 SECRETARIA MUN. DE CULTURA
 UNIDADE 00 SECRETARIA MUN. DE CULTURA

Código	Especificação	F.R.-C.A.	Elemento	Modalidade	Grupo	Categoria Econômica
3.0.00.00	DESPESAS CORRENTES					<u>54.556,11</u>
3.1.00.00	Pessoal e Encargos Sociais				<u>25.547,00</u>	
3.1.90.00	Aplicações Diretas			<u>25.547,00</u>		
3.1.90.04	Contratação por Tempo Determinado	0.1.00.001.500	547,00			
3.1.90.11	Vencimentos e Vantagens Fixas - Pessoal Civil	0.1.00.001.001	20.000,00			
3.1.90.13	Obrigações Patronais	0.1.00.001.200	5.000,00			
3.3.00.00	Outras Despesas Correntes				<u>29.009,11</u>	
3.3.90.00	Aplicações Diretas			<u>29.009,11</u>		
3.3.90.14	Diárias - Civil	0.1.00.001.500	1.092,00			
3.3.90.30	Material de Consumo	0.1.00.001.500	4.823,00			
3.3.90.32	Material de Distribuição Gratuita	0.1.00.001.500	1.500,00			
3.3.90.33	Passagens e Despesas com Locomoção	0.1.00.001.500	5.547,00			
3.3.90.36	Outros Serviços de Terceiros - Pessoa Física	0.1.00.001.100	1.568,00			
3.3.90.36	Outros Serviços de Terceiros - Pessoa Física	0.1.00.001.200	2.249,11			
3.3.90.36	Outros Serviços de Terceiros - Pessoa Física	0.1.00.001.500	4.892,00			
3.3.90.39	Outros Serviços de Terceiros - Pessoa Jurídica	0.1.00.001.200	1.000,00			
3.3.90.39	Outros Serviços de Terceiros - Pessoa Jurídica	0.1.00.001.500	6.338,00			
4.0.00.00	DESPESAS DE CAPITAL					<u>13.912,43</u>
4.4.00.00	Investimentos				<u>13.912,43</u>	
4.4.90.00	Aplicações Diretas			<u>13.912,43</u>		
4.4.90.51	Obras e Instalações	0.1.00.001.500	8.687,43			
4.4.90.52	Equipamentos e Material Permanente	0.1.00.001.100	5.225,00			
TOTAL						68.468,54



PREFEITURA MUN. DE DEMERVAL LOBÃO
 AV: PADRE JOAQUIM NONATO, 132 - CNPJ:06554885/0001-57
 Orçamento Programa - Exercício de 2013
NATUREZA DA DESPESA POR ORGÃO E UNIDADE

Anexo 02
 Página 11

PODER 02 PODER EXECUTIVO
 ORGÃO 07 SECRETARIA MUN. DE ESPORTE E LAZER
 UNIDADE 00 SECRETARIA MUN. DE ESPORTE E LAZER

Código	Especificação	F.R.-C.A.	Elemento	Modalidade	Grupo	Categoria Econômica
3.0.00.00	DESPESAS CORRENTES					<u>35.682,78</u>
3.1.00.00	Pessoal e Encargos Sociais				<u>21.526,30</u>	
3.1.90.00	Aplicações Diretas			<u>21.526,30</u>		
3.1.90.04	Contratação por Tempo Determinado	0.1.00.001.500	523,00			
3.1.90.11	Vencimentos e Vantagens Fixas - Pessoal Civil	0.1.00.001.500	19.503,30			
3.1.90.13	Obrigações Patronais	0.1.00.001.500	1.500,00			
3.3.00.00	Outras Despesas Correntes				<u>14.156,48</u>	
3.3.90.00	Aplicações Diretas			<u>14.156,48</u>		
3.3.90.14	Diárias - Civil	0.1.00.001.500	1.092,00			
3.3.90.30	Material de Consumo	0.1.00.001.500	2.772,48			
3.3.90.32	Material de Distribuição Gratuita	0.1.00.001.500	539,00			
3.3.90.33	Passagens e Despesas com Locomoção	0.1.94.001.300	1.200,00			
3.3.90.35	Serviços de Consultoria	0.1.00.001.500	547,00			
3.3.90.36	Outros Serviços de Terceiros - Pessoa Física	0.1.00.001.500	4.942,00			
3.3.90.39	Outros Serviços de Terceiros - Pessoa Jurídica	0.1.00.001.500	3.064,00			
4.0.00.00	DESPESAS DE CAPITAL					<u>50.801,00</u>
4.4.00.00	Investimentos				<u>50.801,00</u>	
4.4.90.00	Aplicações Diretas			<u>50.801,00</u>		
4.4.90.30	Material de Consumo	0.1.00.001.500	1.200,00			
4.4.90.33	Passagens e Despesas com Locomoção	0.1.00.001.500	1.306,00			
4.4.90.36	Outros Serviços de Terceiros - Pessoa Física	0.1.00.001.500	1.320,00			
4.4.90.39	Outros Serviços de Terceiros - Pessoa Jurídica	0.1.00.001.500	21.250,00			
4.4.90.51	Obras e Instalações	0.1.00.001.500	2.500,00			
4.4.90.51	Obras e Instalações	0.2.13.002.100	21.325,00			
4.4.90.52	Equipamentos e Material Permanente	0.1.00.001.500	1.900,00			
TOTAL						86.483,78



PREFEITURA MUN. DE DEMERVAL LOBÃO
 AV: PADRE JOAQUIM NONATO, 132 - CNPJ:06554885/0001-57
 Orçamento Programa - Exercício de 2013
NATUREZA DA DESPESA POR ORGÃO E UNIDADE

Anexo 02
 Página 12

PODER 02 PODER EXECUTIVO
 ORGÃO 08 SECRETARIA MUN. DE TURISMO
 UNIDADE 00 SECRETARIA MUN. DE TURISMO

Código	Especificação	F.R.-C.A.	Elemento	Modalidade	Grupo	Categoria Econômica
3.0.00.00	DESPESAS CORRENTES					<u>46.371,30</u>
3.1.00.00	Pessoal e Encargos Sociais				<u>8.482,94</u>	
3.1.90.00	Aplicações Diretas			<u>8.482,94</u>		
3.1.90.04	Contratação por Tempo Determinado	0.1.00.001.500	1.092,00			
3.1.90.11	Vencimentos e Vantagens Fixas - Pessoal Civil	0.1.00.001.500	6.647,34			
3.1.90.13	Obrigações Patronais	0.1.00.001.500	743,60			
3.3.00.00	Outras Despesas Correntes				<u>37.888,36</u>	
3.3.90.00	Aplicações Diretas			<u>37.888,36</u>		
3.3.90.14	Diárias - Civil	0.1.00.001.500	1.568,00			
3.3.90.30	Material de Consumo	0.1.00.001.500	2.440,00			
3.3.90.32	Material de Distribuição Gratuita	0.1.00.001.500	1.000,00			
3.3.90.33	Passagens e Despesas com Locomoção	0.1.00.001.500	1.000,00			
3.3.90.36	Outros Serviços de Terceiros - Pessoa Física	0.1.00.001.500	2.350,00			
3.3.90.39	Outros Serviços de Terceiros - Pessoa Jurídica	0.1.00.001.001	27.616,36			
3.3.90.39	Outros Serviços de Terceiros - Pessoa Jurídica	0.1.00.001.500	1.914,00			
TOTAL						46.371,30



PREFEITURA MUN. DE DEMERVAL LOBÃO
AV: PADRE JOAQUIM NONATO, 132 - CNPJ:06554885/0001-57
Orçamento Programa - Exercício de 2013
NATUREZA DA DESPESA POR ORGÃO E UNIDADE

Anexo 02
Página 16

PODER 02 PODER EXECUTIVO
ORGÃO 10 SECRETARIA MUN. DE ASSIST. SOC. TRAB. E AÇÃO COMUNITÁRIA
UNIDADE 01 FUNDO MUN. DA CRIANÇA E DO ADOLESC - FMDCA

Código	Especificação	F.R.-C.A.	Elemento	Modalidade	Grupo	Categoria Econômica
3.0.00.00	DESPESAS CORRENTES					<u>81.226,30</u>
3.1.00.00	Pessoal e Encargos Sociais				<u>61.988,90</u>	
3.1.90.00	Aplicações Diretas			<u>61.988,90</u>		
3.1.90.04	Contratação por Tempo Determinado	0.1.00.083.001	51.000,00			
3.1.90.11	Vencimentos e Vantagens Fixas - Pessoal Civil	0.1.00.083.001	2.540,00			
3.1.90.13	Obrigações Patronais	0.1.00.083.001	7.903,90			
3.1.90.92	Despesas de Exercícios Anteriores	0.1.00.083.001	545,00			
3.3.00.00	Outras Despesas Correntes				<u>19.237,40</u>	
3.3.90.00	Aplicações Diretas			<u>19.237,40</u>		
3.3.90.14	Diárias - Civil	0.1.00.083.001	1.092,00			
3.3.90.30	Material de Consumo	0.1.00.083.001	6.478,00			
3.3.90.32	Material de Distribuição Gratuita	0.1.00.083.001	1.250,00			
3.3.90.33	Passagens e Despesas com Locomoção	0.1.00.083.001	2.640,00			
3.3.90.36	Outros Serviços de Terceiros - Pessoa Física	0.1.00.083.001	4.604,00			
3.3.90.39	Outros Serviços de Terceiros - Pessoa Jurídica	0.1.00.083.001	3.173,40			
4.0.00.00	DESPESAS DE CAPITAL					<u>2.800,00</u>
4.4.00.00	Investimentos				<u>2.800,00</u>	
4.4.90.00	Aplicações Diretas			<u>2.800,00</u>		
4.4.90.52	Equipamentos e Material Permanente	0.1.00.083.001	2.800,00			
TOTAL						84.026,30



PREFEITURA MUN. DE DEMERVAL LOBÃO
AV: PADRE JOAQUIM NONATO, 132 - CNPJ:06554885/0001-57
Orçamento Programa - Exercício de 2013
NATUREZA DA DESPESA POR ORGÃO E UNIDADE

Anexo 02
Página 17

PODER 02 PODER EXECUTIVO
ORGÃO 11 SECRETARIA MUN. DE TRANSPORTE E TRÂNSITO
UNIDADE 00 SECRETARIA MUN. DE TRANSPORTE E TRÂNSITO

Código	Especificação	F.R.-C.A.	Elemento	Modalidade	Grupo	Categoria Econômica
3.0.00.00	DESPESAS CORRENTES					<u>32.897,00</u>
3.1.00.00	Pessoal e Encargos Sociais				<u>6.629,00</u>	
3.1.90.00	Aplicações Diretas			<u>6.629,00</u>		
3.1.90.04	Contratação por Tempo Determinado	0.1.00.001.500	549,00			
3.1.90.11	Vencimentos e Vantagens Fixas - Pessoal Civil	0.1.00.001.100	1.900,00			
3.1.90.13	Obrigações Patronais	0.1.00.001.500	4.180,00			
3.3.00.00	Outras Despesas Correntes				<u>26.268,00</u>	
3.3.90.00	Aplicações Diretas			<u>26.268,00</u>		
3.3.90.14	Diárias - Civil	0.1.00.001.500	1.092,00			
3.3.90.30	Material de Consumo	0.1.00.001.100	1.092,00			
3.3.90.33	Passagens e Despesas com Locomoção	0.1.00.001.500	2.184,00			
3.3.90.36	Outros Serviços de Terceiros - Pessoa Física	0.1.00.001.500	20.000,00			
3.3.90.39	Outros Serviços de Terceiros - Pessoa Jurídica	0.1.00.001.100	1.900,00			
4.0.00.00	DESPESAS DE CAPITAL					<u>94.800,00</u>
4.4.00.00	Investimentos				<u>94.800,00</u>	
4.4.90.00	Aplicações Diretas			<u>94.800,00</u>		
4.4.90.30	Material de Consumo	0.1.00.001.500	20.000,00			
4.4.90.33	Passagens e Despesas com Locomoção	0.1.00.001.500	13.000,00			
4.4.90.36	Outros Serviços de Terceiros - Pessoa Física	0.1.00.001.100	1.800,00			
4.4.90.51	Obras e Instalações	0.1.00.001.500	30.000,00			
4.4.90.51	Obras e Instalações	0.2.13.002.100	30.000,00			
TOTAL						127.697,00



PREFEITURA MUN. DE DEMERVAL LOBÃO
AV: PADRE JOAQUIM NONATO, 132 - CNPJ:06554885/0001-57
Orçamento Programa - Exercício de 2013
NATUREZA DA DESPESA POR ORGÃO E UNIDADE

Anexo 02
Página 18

PODER 02 PODER EXECUTIVO
ORGÃO 12 SECRETARIA MUN. DE DESENV. ECON. INFRAESTR. CIÊNCIA E TEC.
UNIDADE 00 SECRETARIA MUN. DE DESENV. ECON. INFRAEST. CIÊNCIA E TECNOL.

Código	Especificação	F.R.-C.A.	Elemento	Modalidade	Grupo	Categoria Econômica
3.0.00.00	DESPESAS CORRENTES					<u>39.325,99</u>
3.1.00.00	Pessoal e Encargos Sociais				<u>21.163,00</u>	
3.1.90.00	Aplicações Diretas			<u>21.163,00</u>		
3.1.90.04	Contratação por Tempo Determinado	0.1.00.001.500	545,00			
3.1.90.11	Vencimentos e Vantagens Fixas - Pessoal Civil	0.1.00.001.500	16.900,00			
3.1.90.13	Obrigações Patronais	0.1.00.001.500	3.718,00			
3.3.00.00	Outras Despesas Correntes				<u>18.162,99</u>	
3.3.90.00	Aplicações Diretas			<u>18.162,99</u>		
3.3.90.14	Diárias - Civil	0.1.00.001.100	1.092,00			
3.3.90.30	Material de Consumo	0.1.00.001.500	1.092,00			
3.3.90.33	Passagens e Despesas com Locomoção	0.1.00.001.500	2.184,00			
3.3.90.36	Outros Serviços de Terceiros - Pessoa Física	0.1.94.001.300	8.794,99			
3.3.90.39	Outros Serviços de Terceiros - Pessoa Jurídica	0.1.00.001.500	5.000,00			
TOTAL						39.325,99



PREFEITURA MUN. DE DEMERVAL LOBÃO
AV: PADRE JOAQUIM NONATO, 132 - CNPJ:06554885/0001-57
Orçamento Programa - Exercício de 2013
NATUREZA DA DESPESA POR ORGÃO E UNIDADE

Anexo 02
Página 19

PODER 02 PODER EXECUTIVO
ORGÃO 13 SECRETARIA MUN. DE DESENV. AGRÁRIO E ABASTECIMENTO
UNIDADE 00 SECRETARIA MUN. DE DESENVOL. AGRÁRIO E ABASTECIMENTO

Código	Especificação	F.R.-C.A.	Elemento	Modalidade	Grupo	Categoria Econômica
3.0.00.00	DESPESAS CORRENTES					<u>31.723,50</u>
3.1.00.00	Pessoal e Encargos Sociais				<u>14.865,50</u>	
3.1.90.00	Aplicações Diretas			<u>14.865,50</u>		
3.1.90.04	Contratação por Tempo Determinado	0.1.00.001.500	545,00			
3.1.90.11	Vencimentos e Vantagens Fixas - Pessoal Civil	0.1.00.001.500	13.320,50			
3.1.90.13	Obrigações Patronais	0.1.00.001.500	1.000,00			
3.3.00.00	Outras Despesas Correntes				<u>16.858,00</u>	
3.3.90.00	Aplicações Diretas			<u>16.858,00</u>		
3.3.90.14	Diárias - Civil	0.1.00.001.100	1.000,00			
3.3.90.30	Material de Consumo	0.1.00.001.100	2.339,00			
3.3.90.30	Material de Consumo	0.1.00.001.500	547,00			
3.3.90.32	Material de Distribuição Gratuita	0.1.00.001.500	1.639,00			
3.3.90.33	Passagens e Despesas com Locomoção	0.1.00.001.500	2.292,00			
3.3.90.36	Outros Serviços de Terceiros - Pessoa Física	0.1.00.001.500	5.047,00			
3.3.90.39	Outros Serviços de Terceiros - Pessoa Jurídica	0.1.00.001.100	547,00			
3.3.90.39	Outros Serviços de Terceiros - Pessoa Jurídica	0.1.00.001.500	3.447,00			
4.0.00.00	DESPESAS DE CAPITAL					<u>49.480,00</u>
4.4.00.00	Investimentos				<u>49.480,00</u>	
4.4.90.00	Aplicações Diretas			<u>49.480,00</u>		
4.4.90.51	Obras e Instalações	0.1.00.001.500	24.000,00			
4.4.90.51	Obras e Instalações	0.1.00.001.600	1.980,00			
4.4.90.51	Obras e Instalações	0.2.13.002.100	22.000,00			
4.4.90.52	Equipamentos e Material Permanente	0.1.00.001.500	1.500,00			
TOTAL						81.203,50

**PREFEITURA MUN. DE DEMERVAL LOBÃO**

AV: PADRE JOAQUIM NONATO, 132 - CNPJ:06554885/0001-57

Orçamento Programa - Exercício de 2013

NATUREZA DA DESPESA POR ORGÃO E UNIDADEAnexo 02
Página 20

PODER 02 PODER EXECUTIVO
 ORGÃO 14 SECRETARIA MUN. DE HABIT. DES. URBANO E SANEAMENTO
 UNIDADE 00 SECRETARIA MUN. DE HABIT. DESENVOL. URBANO E SANEAMENTO

Código	Especificação	F.R.-C.A.	Elemento	Modalidade	Grupo	Categoria Econômica
3.0.00.00	DESPESAS CORRENTES					<u>262.637,95</u>
3.1.00.00	Pessoal e Encargos Sociais				<u>21.708,00</u>	
3.1.90.00	Aplicações Diretas			<u>21.708,00</u>		
3.1.90.04	Contratação por Tempo Determinado	0.1.00.001.100	545,00			
3.1.90.04	Contratação por Tempo Determinado	0.1.00.001.500	545,00			
3.1.90.11	Vencimentos e Vantagens Fixas - Pessoal Civil	0.1.00.001.500	16.900,00			
3.1.90.13	Obrigações Patronais	0.1.00.001.500	3.718,00			
3.3.00.00	Outras Despesas Correntes				<u>240.929,95</u>	
3.3.90.00	Aplicações Diretas			<u>240.929,95</u>		
3.3.90.14	Diárias - Civil	0.1.00.001.100	1.092,00			
3.3.90.30	Material de Consumo	0.1.00.001.100	900,00			
3.3.90.30	Material de Consumo	0.1.00.001.500	3.872,00			
3.3.90.33	Passagens e Despesas com Locomoção	0.1.00.001.500	10.345,00			
3.3.90.36	Outros Serviços de Terceiros - Pessoa Física	0.1.00.001.100	900,00			
3.3.90.36	Outros Serviços de Terceiros - Pessoa Física	0.1.00.001.500	22.800,00			
3.3.90.39	Outros Serviços de Terceiros - Pessoa Jurídica	0.1.00.001.100	1.500,00			
3.3.90.39	Outros Serviços de Terceiros - Pessoa Jurídica	0.1.00.001.500	199.520,95			
4.0.00.00	DESPESAS DE CAPITAL					<u>315.451,16</u>
4.4.00.00	Investimentos				<u>315.451,16</u>	
4.4.90.00	Aplicações Diretas			<u>315.451,16</u>		
4.4.90.30	Material de Consumo	0.1.00.001.500	12.500,00			
4.4.90.30	Material de Consumo	0.2.13.002.100	17.184,00			
4.4.90.33	Passagens e Despesas com Locomoção	0.1.00.001.500	13.000,00			
4.4.90.33	Passagens e Despesas com Locomoção	0.2.13.002.100	20.092,00			
4.4.90.36	Outros Serviços de Terceiros - Pessoa Física	0.1.00.001.100	1.980,00			
4.4.90.36	Outros Serviços de Terceiros - Pessoa Física	0.1.00.001.500	3.100,00			
4.4.90.39	Outros Serviços de Terceiros - Pessoa Jurídica	0.1.00.001.500	13.138,00			
4.4.90.51	Obras e Instalações	0.1.00.001.500	12.890,00			
4.4.90.51	Obras e Instalações	0.1.00.001.600	3.890,00			
4.4.90.51	Obras e Instalações	0.2.13.002.100	215.377,16			
4.4.90.52	Equipamentos e Material Permanente	0.1.00.001.500	2.300,00			
TOTAL						578.089,11

**PREFEITURA MUN. DE DEMERVAL LOBÃO**

AV: PADRE JOAQUIM NONATO, 132 - CNPJ:06554885/0001-57

Orçamento Programa - Exercício de 2013

NATUREZA DA DESPESA POR ORGÃO E UNIDADEAnexo 02
Página 21

PODER 02 PODER EXECUTIVO
 ORGÃO 14 SECRETARIA MUN. DE HABIT. DES. URBANO E SANEAMENTO
 UNIDADE 01 FUNDO MUN. DE HABITAÇÃO DE INTERRESE SOCIAL

Código	Especificação	F.R.-C.A.	Elemento	Modalidade	Grupo	Categoria Econômica
4.0.00.00	DESPESAS DE CAPITAL					<u>150.838,23</u>
4.4.00.00	Investimentos				<u>148.141,08</u>	
4.4.90.00	Aplicações Diretas			<u>148.141,08</u>		
4.4.90.30	Material de Consumo	0.1.00.161.001	1.500,00			
4.4.90.33	Passagens e Despesas com Locomoção	0.1.00.161.001	1.000,00			
4.4.90.36	Outros Serviços de Terceiros - Pessoa Física	0.1.00.161.001	1.240,00			
4.4.90.39	Outros Serviços de Terceiros - Pessoa Jurídica	0.1.00.161.001	16,08			
4.4.90.51	Obras e Instalações	0.1.00.161.001	2.500,00			
4.4.90.51	Obras e Instalações	0.2.13.161.100	141.885,00			
4.5.00.00	Inversões Financeiras				<u>2.697,15</u>	
4.5.90.00	Aplicações Diretas			<u>2.697,15</u>		
4.5.90.61	Aquisição de Imóveis	0.1.00.161.001	2.697,15			
TOTAL						150.838,23



PREFEITURA MUN. DE DEMERVAL LOBÃO
AV: PADRE JOAQUIM NONATO, 132 - CNPJ:06554885/0001-57
Orçamento Programa - Exercício de 2013
NATUREZA DA DESPESA POR ORGÃO E UNIDADE

Anexo 02
Página 22

PODER 02 PODER EXECUTIVO
ORGÃO 15 SECRETARIA MUN. DE MEIO AMBIENTE
UNIDADE 00 SECRETARIA MUN. DO MEIO AMBIENTE

Código	Especificação	F.R.-C.A.	Elemento	Modalidade	Grupo	Categoria Econômica
3.0.00.00	DESPESAS CORRENTES					<u>46.478,24</u>
3.3.00.00	Outras Despesas Correntes				<u>46.478,24</u>	
3.3.90.00	Aplicações Diretas			<u>46.478,24</u>		
3.3.90.30	Material de Consumo	0.1.00.001.100	4.086,24			
3.3.90.30	Material de Consumo	0.1.00.001.500	11.540,00			
3.3.90.32	Material de Distribuição Gratuita	0.1.00.001.500	1.200,00			
3.3.90.33	Passagens e Despesas com Locomoção	0.1.00.001.500	2.184,00			
3.3.90.36	Outros Serviços de Terceiros - Pessoa Física	0.1.00.001.500	19.584,00			
3.3.90.39	Outros Serviços de Terceiros - Pessoa Jurídica	0.1.00.001.500	7.884,00			
4.0.00.00	DESPESAS DE CAPITAL					<u>31.039,00</u>
4.4.00.00	Investimentos				<u>31.039,00</u>	
4.4.90.00	Aplicações Diretas			<u>31.039,00</u>		
4.4.90.51	Obras e Instalações	0.1.00.001.500	23.590,00			
4.4.90.52	Equipamentos e Material Permanente	0.1.00.001.600	7.449,00			
TOTAL						77.517,24



PREFEITURA MUN. DE DEMERVAL LOBÃO
AV: PADRE JOAQUIM NONATO, 132 - CNPJ:06554885/0001-57
Orçamento Programa - Exercício de 2013
NATUREZA DA DESPESA POR ORGÃO E UNIDADE

Anexo 02
Página 23

PODER 02 PODER EXECUTIVO
ORGÃO 16 SECRETARIA MUN. DE OBRAS E SERV. PÚBLICOS
UNIDADE 00 SECRETARIA MUN. DE OBRAS E SERVIÇOS PÚBLICOS

Código	Especificação	F.R.-C.A.	Elemento	Modalidade	Grupo	Categoria Econômica
3.0.00.00	DESPESAS CORRENTES					<u>26.550,60</u>
3.1.00.00	Pessoal e Encargos Sociais				<u>3.745,00</u>	
3.1.90.00	Aplicações Diretas			<u>3.745,00</u>		
3.1.90.04	Contratação por Tempo Determinado	0.1.00.001.500	545,00			
3.1.90.11	Vencimentos e Vantagens Fixas - Pessoal Civil	0.1.00.001.500	2.000,00			
3.1.90.13	Obrigações Patronais	0.1.00.001.500	1.200,00			
3.3.00.00	Outras Despesas Correntes				<u>22.805,60</u>	
3.3.90.00	Aplicações Diretas			<u>22.805,60</u>		
3.3.90.14	Diárias - Civil	0.1.00.001.500	900,00			
3.3.90.30	Material de Consumo	0.1.00.001.500	900,00			
3.3.90.33	Passagens e Despesas com Locomoção	0.1.00.001.500	1.092,00			
3.3.90.36	Outros Serviços de Terceiros - Pessoa Física	0.1.00.001.500	17.913,60			
3.3.90.39	Outros Serviços de Terceiros - Pessoa Jurídica	0.1.00.001.500	1.000,00			
3.3.90.47	Obrigações Tributárias e Contributivas	0.1.00.001.500	1.000,00			
4.0.00.00	DESPESAS DE CAPITAL					<u>3.500,00</u>
4.4.00.00	Investimentos				<u>3.500,00</u>	
4.4.90.00	Aplicações Diretas			<u>3.500,00</u>		
4.4.90.51	Obras e Instalações	0.1.00.001.500	3.500,00			
TOTAL						30.050,60



PREFEITURA MUN. DE DEMERVAL LOBÃO
 AV: PADRE JOAQUIM NONATO, 132 - CNPJ:06554885/0001-57
 Orçamento Programa - Exercício de 2013
NATUREZA DA DESPESA POR ORGÃO E UNIDADE

Anexo 02
 Página 24

PODER 02 PODER EXECUTIVO
 ORGÃO 17 SEC. DE COMBATE À POBREZA E DESILGUALD. SOCIAIS
 UNIDADE 00 SECRETARIA MUN. DE COMB. A POBREZA E DESIGUALD. SOCIAIS

Código	Especificação	F.R.-C.A.	Elemento	Modalidade	Grupo	Categoria Econômica
3.0.00.00	DESPESAS CORRENTES					<u>124.394,94</u>
3.1.00.00	Pessoal e Encargos Sociais				<u>38.394,94</u>	
3.1.90.00	Aplicações Diretas			<u>38.394,94</u>		
3.1.90.04	Contratação por Tempo Determinado	0.1.00.084.001	545,00			
3.1.90.11	Vencimentos e Vantagens Fixas - Pessoal Civil	0.1.00.084.001	31.369,94			
3.1.90.13	Obrigações Patronais	0.1.00.084.001	6.480,00			
3.3.00.00	Outras Despesas Correntes				<u>86.000,00</u>	
3.3.90.00	Aplicações Diretas			<u>86.000,00</u>		
3.3.90.14	Diárias - Civil	0.1.00.084.001	1.300,00			
3.3.90.30	Material de Consumo	0.1.00.084.001	900,00			
3.3.90.32	Material de Distribuição Gratuita	0.1.00.084.001	60.000,00			
3.3.90.33	Passagens e Despesas com Locomoção	0.1.00.084.001	380,00			
3.3.90.36	Outros Serviços de Terceiros - Pessoa Física	0.1.00.084.001	22.100,00			
3.3.90.39	Outros Serviços de Terceiros - Pessoa Jurídica	0.1.00.084.001	1.320,00			
TOTAL						124.394,94



PREFEITURA MUN. DE DEMERVAL LOBÃO
 AV: PADRE JOAQUIM NONATO, 132 - CNPJ:06554885/0001-57
 Orçamento Programa - Exercício de 2013
NATUREZA DA DESPESA POR ORGÃO E UNIDADE

Anexo 02
 Página 25

PODER 02 PODER EXECUTIVO
 ORGÃO 18 FUNDO MUNICIPAL DE ASSISTÊNCIA SOCIAL - FMAS
 UNIDADE 00 FUNDO MUNICIPAL DE ASSISTÊNCIA SOCIAL - FMAS

Código	Especificação	F.R.-C.A.	Elemento	Modalidade	Grupo	Categoria Econômica
3.0.00.00	DESPESAS CORRENTES					<u>361.438,91</u>
3.1.00.00	Pessoal e Encargos Sociais				<u>26.016,00</u>	
3.1.90.00	Aplicações Diretas			<u>26.016,00</u>		
3.1.90.04	Contratação por Tempo Determinado	0.2.15.082.200	11.036,00			
3.1.90.11	Vencimentos e Vantagens Fixas - Pessoal Civil	0.1.00.082.001	1.200,00			
3.1.90.11	Vencimentos e Vantagens Fixas - Pessoal Civil	0.2.15.082.200	7.500,00			
3.1.90.13	Obrigações Patronais	0.2.15.082.200	1.000,00			
3.1.90.92	Despesas de Exercícios Anteriores	0.1.00.082.001	1.000,00			
3.1.90.92	Despesas de Exercícios Anteriores	0.2.15.082.200	4.280,00			
3.3.00.00	Outras Despesas Correntes				<u>335.422,91</u>	
3.3.90.00	Aplicações Diretas			<u>335.422,91</u>		
3.3.90.14	Diárias - Civil	0.1.00.082.001	1.000,00			
3.3.90.14	Diárias - Civil	0.2.15.082.200	2.092,00			
3.3.90.30	Material de Consumo	0.1.00.082.001	2.471,75			
3.3.90.30	Material de Consumo	0.2.15.082.200	28.089,52			
3.3.90.32	Material de Distribuição Gratuita	0.2.15.082.200	12.532,00			
3.3.90.33	Passagens e Despesas com Locomoção	0.2.15.082.200	7.577,74			
3.3.90.36	Outros Serviços de Terceiros - Pessoa Física	0.2.15.082.200	198.204,00			
3.3.90.39	Outros Serviços de Terceiros - Pessoa Jurídica	0.1.94.082.300	3.813,46			
3.3.90.39	Outros Serviços de Terceiros - Pessoa Jurídica	0.2.15.082.200	79.642,44			
4.0.00.00	DESPESAS DE CAPITAL					<u>3.010,01</u>
4.4.00.00	Investimentos				<u>3.010,01</u>	
4.4.90.00	Aplicações Diretas			<u>3.010,01</u>		
4.4.90.51	Obras e Instalações	0.1.94.082.300	1.010,01			
4.4.90.51	Obras e Instalações	0.2.15.082.200	2.000,00			
TOTAL						364.448,92



PODER 90 RESERVA DE CONTINGÊNCIA
ORGÃO 99 RESERVA DE CONTINGENCIA
UNIDADE 99 RESERVA DE CONTINGENCIA

Código	Especificação	F.R.-C.A.	Elemento	Modalidade	Grupo	Categoria Econômica
9.0.00.00	RESERVA DE CONTINGÊNCIA					<u>20.000,00</u>
9.9.00.00	Reserva de Contingência				<u>20.000,00</u>	
9.9.99.00	A Definir			<u>20.000,00</u>		
9.9.99.99	A Classificar	0.1.00.001.500	20.000,00			
TOTAL						20.000,00
TOTAL GERAL						14.470.000,00

**PREFEITURA MUN. DE DEMERVAL LOBÃO**

AV: PADRE JOAQUIM NONATO, 132 - CNPJ:06554885/0001-57

Orçamento Programa - Exercício de 2013

ANÁLISE DA DESPESA EM PORCENTAGEM

Quadro 22

Página 1

Código	Especificação	Elemento	Modalidade	Grupo	Categoria Econômica
3.0.00.00	DESPESAS CORRENTES				<u>89,42</u>
3.1.00.00	Pessoal e Encargos Sociais			<u>53,25</u>	
3.1.90.00	Aplicações Diretas		<u>53,23</u>		
3.1.90.04	Contratação por Tempo Determinado	10,13			
3.1.90.11	Vencimentos e Vantagens Fixas - Pessoal Civil	33,80			
3.1.90.13	Obrigações Patronais	7,75			
3.1.90.16	Outras Despesas Variáveis - Pessoal Civil	0,01			
3.1.90.91	Sentenças Judiciais	1,41			
3.1.90.92	Despesas de Exercícios Anteriores	0,12			
3.1.95.00	Aplicações Diretas (§§ 1º e 2º Art. 24 da LC 141/2012)		<u>0,02</u>		
3.1.95.92	Despesas de Exercícios Anteriores	0,02			
3.2.00.00	Juros e Encargos da Dívida			<u>0,22</u>	
3.2.90.00	Aplicações Diretas		<u>0,22</u>		
3.2.90.21	Juros sobre a Dívida por Contrato	0,22			
3.3.00.00	Outras Despesas Correntes			<u>35,96</u>	
3.3.50.00	Transferências a Instituições Privadas sem Fins Lucrativos		<u>0,25</u>		
3.3.50.41	Contribuições	0,25			
3.3.90.00	Aplicações Diretas		<u>35,41</u>		
3.3.90.04	Contratação por Tempo Determinado	0,07			
3.3.90.14	Diárias - Civil	0,93			
3.3.90.18	Auxílio Financeiro a Estudantes	0,06			
3.3.90.30	Material de Consumo	9,10			
3.3.90.31	PREMIACOES CULTURAIS, ARTISTICAS, CIENTIFICAS, DESPORTIVAS E				
3.3.90.32	Material de Distribuição Gratuita	0,57			
3.3.90.33	Passagens e Despesas com Locomoção	1,74			
3.3.90.35	Serviços de Consultoria	0,94			
3.3.90.36	Outros Serviços de Terceiros - Pessoa Física	5,95			
3.3.90.39	Outros Serviços de Terceiros - Pessoa Jurídica	14,60			
3.3.90.47	Obrigações Tributárias e Contributivas	0,57			
3.3.90.91	Sentenças Judiciais	0,08			
3.3.90.92	Despesas de Exercícios Anteriores	0,75			
3.3.90.93	Indenizações e Restituições	0,01			
3.3.95.00	Aplicações Diretas (§§ 1º e 2º Art. 24 da LC 141/2012)		<u>0,30</u>		
3.3.95.92	Despesas de Exercícios Anteriores	0,30			
4.0.00.00	DESPESAS DE CAPITAL				<u>10,44</u>
4.4.00.00	Investimentos			<u>8,44</u>	
4.4.90.00	Aplicações Diretas		<u>8,44</u>		
4.4.90.30	Material de Consumo	0,53			
4.4.90.33	Passagens e Despesas com Locomoção	0,47			
4.4.90.36	Outros Serviços de Terceiros - Pessoa Física	0,27			
4.4.90.39	Outros Serviços de Terceiros - Pessoa Jurídica	0,37			
4.4.90.51	Obras e Instalações	5,36			
4.4.90.52	Equipamentos e Material Permanente	1,44			
4.5.00.00	Inversões Financeiras			<u>0,02</u>	
4.5.90.00	Aplicações Diretas		<u>0,02</u>		
4.5.90.61	Aquisição de Imóveis	0,02			
4.6.00.00	Amortização da Dívida			<u>1,98</u>	
4.6.90.00	Aplicações Diretas		<u>1,98</u>		
4.6.90.71	Principal da Dívida Contratual Resgatado	1,98			

**PREFEITURA MUN. DE DEMERVAL LOBÃO**

AV: PADRE JOAQUIM NONATO, 132 - CNPJ:06554885/0001-57

Orçamento Programa - Exercício de 2013

ANÁLISE DA DESPESA EM PORCENTAGEM

Quadro 22

Página 2

Código	Especificação	Elemento	Modalidade	Grupo	Categoria Econômica
9.0.00.00	RESERVA DE CONTINGÊNCIA				0,14
9.9.00.00	Reserva de Contingência			0,14	
9.9.99.00	A Definir		0,14		
9.9.99.99	A Classificar	0,14			
TOTAL					100,00

**PREFEITURA MUN. DE DEMERVAL LOBÃO**

AV: PADRE JOAQUIM NONATO, 132 - CNPJ:06554885/0001-57

Orçamento Programa - Exercício de 2013

Anexo 06

Página 1

PROGRAMA DE TRABALHO

(Inc.II, § 2º, Art.2º)

01 PODER LEGISLATIVO**01 CAMARA MUNICIPAL DE DEMERVAL LOBÃO**

Código	Especificação	Operação Especial	Projetos	Atividades	T o t a l
01	Legislativa		10.648,66	538.446,00	549.094,66
01	031 Ação Legislativa		10.648,66	538.446,00	549.094,66
01	031 0101 AÇÕES ESTRUTURAIS DO LEGISLATIVO		6.648,00		6.648,00
01.031.0101.1002.0000	Aquisição de Equipamentos paa a Câmara		6.648,00		6.648,00
01	031 0201 ATUAÇÃO LEGISLATIVA		4.000,66	528.446,00	532.446,66
01.031.0201.1001.0000	Recuperação e Ampliação das Instalações da Câmara		4.000,66		4.000,66
01.031.0201.2001.0000	Manut. Administrativa da Câmara			526.446,00	526.446,00
01.031.0201.2002.0000	Transf. de Recursos a outras Entidades			2.000,00	2.000,00
01	031 0202 DIVULGAÇÃO INSTITUCIONAL			10.000,00	10.000,00
01.031.0202.2003.0000	Publicação de Editais e Notas			10.000,00	10.000,00
28	Encargos Especiais	7.000,00			7.000,00
28	843 Serviço da Dívida Interna	7.000,00			7.000,00
28	843 0301 OPERAÇÕES E ENCARGOS ESPECIAIS	7.000,00			7.000,00
28.843.0301.0001.0000	Amortização da Dívida Interna	7.000,00			7.000,00
TOTAL		7.000,00	10.648,66	538.446,00	556.094,66

**PREFEITURA MUN. DE DEMERVAL LOBÃO**

AV: PADRE JOAQUIM NONATO, 132 - CNPJ:06554885/0001-57

Orçamento Programa - Exercício de 2013

Anexo 06

Página 2

PROGRAMA DE TRABALHO

(Inc.II, § 2º, Art.2º)

02 PODER EXECUTIVO**01 GABINETE DO PREFEITO**

Código	Especificação	Operação Especial	Projetos	Atividades	T o t a l
04	Administração		28.721,00	392.023,41	420.744,41
04	122 Administração Geral		28.721,00	392.023,41	420.744,41
04	122 0102 MODERNIZAÇÃO ADMINISTRATIVA DAS UNIDADES		28.721,00		28.721,00
04.122.0102.1003.0000	Aquisição de Equipamentos Diversos		28.721,00		28.721,00
04	122 0202 DIVULGAÇÃO INSTITUCIONAL			44.000,00	44.000,00
04.122.0202.2003.0000	Publicação de Editais e Notas			40.000,00	40.000,00
04.122.0202.2077.0000	Encargos com a Assessoria de Comunicação			4.000,00	4.000,00
04	122 0203 APOIO ADMINISTRATIVO			348.023,41	348.023,41
04.122.0203.2004.0000	Manut. dos Encargos c/Asses. Jurídica			94.439,44	94.439,44
04.122.0203.2005.0000	Manutenção do Gabinete do Prefeito			165.099,35	165.099,35
04.122.0203.2006.0000	Realização de Homenagens e Recepções p/ Poder Executivo			10.856,62	10.856,62
04.122.0203.2076.0000	Manutenção do Gabinete do Vice-Prefeito			77.628,00	77.628,00
04	123 Administração Financeira			30.000,00	30.000,00
04	123 0203 APOIO ADMINISTRATIVO			30.000,00	30.000,00
04.123.0203.2002.0000	Transf. de Recursos a outras Entidades			30.000,00	30.000,00
TOTAL		0,00	28.721,00	422.023,41	450.744,41

**PREFEITURA MUN. DE DEMERVAL LOBÃO**

AV: PADRE JOAQUIM NONATO, 132 - CNPJ:06554885/0001-57

Orçamento Programa - Exercício de 2013

Anexo 06

Página 3

PROGRAMA DE TRABALHO

(Inc.II, § 2º, Art.2º)

02 PODER EXECUTIVO**02 CONTROLADORIA GERAL DO MUNICIPIO - CGM**

Código	Especificação	Operação Especial	Projetos	Atividades	T o t a l
04	Administração			42.360,72	42.360,72
04	124 Controle Interno			42.360,72	42.360,72
04	124 0204 CONTROLE CONTÁBIL, FINANCEIRO E ECONÔMICO			42.360,72	42.360,72
04.124.0204.2007.0000	Manutenção Administrativa da Controladoria			42.360,72	42.360,72
TOTAL		0,00	0,00	42.360,72	42.360,72

**PREFEITURA MUN. DE DEMERVAL LOBÃO**

AV: PADRE JOAQUIM NONATO, 132 - CNPJ:06554885/0001-57

Orçamento Programa - Exercício de 2013

Anexo 06

Página 4

PROGRAMA DE TRABALHO

(Inc.II, § 2º, Art.2º)

02 PODER EXECUTIVO**03 SECRETARIA MUN. DE ADMINISTRAÇÃO**

Código	Especificação	Operação Especial	Projetos	Atividades	T o t a l
04	Administração			761.682,63	761.682,63
04	122 Administração Geral			761.682,63	761.682,63
04	122 0203 APOIO ADMINISTRATIVO			761.682,63	761.682,63
04.122.0203.2008.0000	Manutenção Administrativa da Secretaria			709.205,45	709.205,45
04.122.0203.2009.0000	Manutenção do Departamento Pessoal			25.227,00	25.227,00
04.122.0203.2010.0000	Encargos em a Junta do Serviço Militar			7.586,00	7.586,00
04.122.0203.2011.0000	Manut. do Depto de Compras e Licitações			5.317,00	5.317,00
04.122.0203.2012.0000	Manut. do Depto de Almoarifado e Patrimônio			6.411,00	6.411,00
04.122.0203.2013.0000	Apoio às Ações de Segurança Pública			7.936,18	7.936,18
04	123 Administração Financeira		1.000,00		1.000,00
04	123 0102 MODERNIZAÇÃO ADMINISTRATIVA DAS UNIDADES		1.000,00		1.000,00
04.123.0102.1003.0000	Aquisição de Equipamentos Diversos		1.000,00		1.000,00
04	126 Tecnologia da Informação		1.200,00		1.200,00
04	126 0103 INFORMATIZAÇÃO GOVERNAMENTAL		1.200,00		1.200,00
04.126.0103.1004.0000	Informatização da Sec. de Administração		1.200,00		1.200,00
04	128 Formação de Recursos Humanos			7.426,84	7.426,84
04	128 0205 QUALIFICAÇÃO E CAPACITAÇÃO DE PESSOAL			7.426,84	7.426,84
04.128.0205.2014.0000	Treinamento e Qualificação de Pessoal			7.426,84	7.426,84
TOTAL		0,00	2.200,00	769.109,47	771.309,47

**PREFEITURA MUN. DE DEMERVAL LOBÃO**

AV: PADRE JOAQUIM NONATO, 132 - CNPJ:06554885/0001-57

Orçamento Programa - Exercício de 2013

Anexo 06

Página 5

PROGRAMA DE TRABALHO

(Inc.II, § 2º, Art.2º)

02 PODER EXECUTIVO**04 SECRETARIA MUN. DE FINANÇAS**

Código	Especificação	Operação Especial	Projetos	Atividades	T o t a l
04	Administração		1.240,00	154.777,41	156.017,41
04	123 Administração Financeira		1.240,00	154.777,41	156.017,41
04	123 0203 APOIO ADMINISTRATIVO			142.501,41	142.501,41
04.123.0203.2002.0000	Transf. de Recursos a outras Entidades			1.200,00	1.200,00
04.123.0203.2015.0000	Manut. Administ. da Sec de Finanças			141.301,41	141.301,41
04	123 0204 CONTROLE CONTÁBIL, FINANCEIRO E ECONÔMICO		1.240,00	12.276,00	13.516,00
04.123.0204.1003.0000	Aquisição de Equipamentos Diversos		1.240,00		1.240,00
04.123.0204.2016.0000	Fiscalização e Acomp. da Arrecadação Tributária			12.276,00	12.276,00
04	126 Tecnologia da Informação		1.200,00		1.200,00
04	126 0103 INFORMATIZAÇÃO GOVERNAMENTAL		1.200,00		1.200,00
04.126.0103.1005.0000	Informatização da Sec. de Finanças		1.200,00		1.200,00
28	Encargos Especiais	310.000,00			310.000,00
28	843 Serviço da Dívida Interna	310.000,00			310.000,00
28	843 0301 OPERAÇÕES E ENCARGOS ESPECIAIS	310.000,00			310.000,00
28.843.0301.0001.0000	Amortização da Dívida Interna	310.000,00			310.000,00
28	846 Outros Encargos Especiais	50.000,00			50.000,00
28	846 0301 OPERAÇÕES E ENCARGOS ESPECIAIS	50.000,00			50.000,00
28.846.0301.0002.0000	Contr. p/Form. do Patr. do Serv. Público - PASEP	50.000,00			50.000,00
TOTAL		360.000,00	2.440,00	154.777,41	517.217,41

**PREFEITURA MUN. DE DEMERVAL LOBÃO**

AV: PADRE JOAQUIM NONATO, 132 - CNPJ:06554885/0001-57

Orçamento Programa - Exercício de 2013

Anexo 06

Página 6

PROGRAMA DE TRABALHO

(Inc.II, § 2º, Art.2º)

02 PODER EXECUTIVO**05 SECRETARIA MUN. DE EDUCAÇÃO**

Código	Especificação	Operação Especial	Projetos	Atividades	T o t a l
12	Educação		191.697,37	5.325.540,87	5.517.238,24
12	361	Ensino Fundamental	191.697,37	5.325.540,87	5.517.238,24
12	361	0102 MODERNIZAÇÃO ADMINISTRATIVA DAS UNIDADES	59.256,00		59.256,00
12.361.0102.1003.0000	Aquisição de Equipamentos Diversos		59.256,00		59.256,00
12	361	0104 AMPLIAÇÃO DA REDE FÍSICA DE ENSINO	132.441,37		132.441,37
12.361.0104.1007.0000	Const. e ampl. de Unidades do Ensino Fundamental		54.025,00		54.025,00
12.361.0104.1008.0000	Instalação de Laboratórios de Informática e Ciências		17.772,62		17.772,62
12.361.0104.1009.0000	Constr. reforma e ampl. do prédio da SEMED		46.343,75		46.343,75
12.361.0104.1061.0000	Constr. Ampl. de Unidade do Ensino Fundamental		14.300,00		14.300,00
12	361	0203 APOIO ADMINISTRATIVO		659.000,00	659.000,00
12.361.0203.2018.0000	Manut. Administrativa da Sec. de Educação			659.000,00	659.000,00
12	361	0205 QUALIFICAÇÃO E CAPACITAÇÃO DE PESSOAL		370.256,40	370.256,40
12.361.0205.2023.0000	Formação Continuada de Professores			358.256,40	358.256,40
12.361.0205.2024.0000	Formação Cont. p/Profissionais da Educação			12.000,00	12.000,00
12	361	0206 ACESSO INTEGRAL AO ENSINO FUNDAMENTAL		528.500,00	528.500,00
12.361.0206.2019.0000	Alimentação Escolar			229.000,00	229.000,00
12.361.0206.2020.0000	Transporte Escolar			284.500,00	284.500,00
12.361.0206.2021.0000	Manutenção da Educação Especial			15.000,00	15.000,00
12	361	0209 ENCARGOS COM O PESSOAL DO ENSINO FUNDAMENTAL		3.767.784,47	3.767.784,47
12.361.0209.2020.0000	Transporte Escolar			203.448,26	203.448,26
12.361.0209.2031.0000	Encargos com o Pessoal do Magistério - 60%			2.438.127,49	2.438.127,49
12.361.0209.2032.0000	Encargos com o Pessoal Administrativo - 40%			1.126.208,72	1.126.208,72
12	365	Educação Infantil	85.505,27	581.665,34	667.170,61
12	365	0102 MODERNIZAÇÃO ADMINISTRATIVA DAS UNIDADES	12.000,00		12.000,00
12.365.0102.1003.0000	Aquisição de Equipamentos Diversos		12.000,00		12.000,00
12	365	0104 AMPLIAÇÃO DA REDE FÍSICA DE ENSINO	73.505,27		73.505,27
12.365.0104.1006.0000	Const. e ampliação de Unidades do Ensino Infantil		61.500,00		61.500,00
12.365.0104.1065.0000	Constr. Ampl. de Unidades do Ensino Infantil		12.005,27		12.005,27
12	365	0207 ACESSO INTEGRAL AO ENSINO INFANTIL		365.900,00	365.900,00
12.365.0207.2019.0000	Alimentação Escolar			248.400,00	248.400,00
12.365.0207.2020.0000	Transporte Escolar			28.551,66	28.551,66
12.365.0207.2022.0000	Manutenção da Educação Infantil			88.948,34	88.948,34
12	365	0210 ENCARGOS COM O PESSOAL DO ENSINO INFANTIL		215.765,34	215.765,34
12.365.0210.2020.0000	Transporte Escolar			36.868,00	36.868,00
12.365.0210.2031.0000	Encargos com o Pessoal do Magistério - 60%			88.693,00	88.693,00
12.365.0210.2032.0000	Encargos com o Pessoal Administrativo - 40%			90.204,34	90.204,34
	TOTAL	0,00	277.202,64	5.907.208,21	6.184.408,85

**PREFEITURA MUN. DE DEMERVAL LOBÃO**

AV: PADRE JOAQUIM NONATO, 132 - CNPJ:06554885/0001-57

Orçamento Programa - Exercício de 2013
Anexo 06
Página 7**PROGRAMA DE TRABALHO**

(Inc.II, § 2º, Art.2º)

02 PODER EXECUTIVO**06 SECRETARIA MUN. DE CULTURA**

Código	Especificação	Operação Especial	Projetos	Atividades	T o t a l
13	Cultura		13.912,43	54.556,11	68.468,54
13	392 Difusão Cultural		13.912,43	54.556,11	68.468,54
13	392 0203 APOIO ADMINISTRATIVO			38.828,11	38.828,11
13.392.0203.2025.0000	Manut. da Sec. de Cultura			30.379,00	30.379,00
13.392.0203.2067.0000	Promoção de Eventos Comemorativos			8.449,11	8.449,11
13	392 0208 DIFUSÃO E POPULARIZAÇÃO DA LEITURA		13.912,43	15.728,00	29.640,43
13.392.0208.1010.0000	Const. e adeq. das instalações da biblioteca e vidioteca		7.100,00		7.100,00
13.392.0208.1011.0000	Const. de Biblioteca Pública Municipal		1.587,43		1.587,43
13.392.0208.1012.0000	Aquisição e ampliação de acervo bibliográfico		5.225,00		5.225,00
13.392.0208.2026.0000	Implantação do Salão do Livro			5.150,00	5.150,00
13.392.0208.2027.0000	Promo. de Ativi. de Incentivo à Leitura nas Escolas			4.980,00	4.980,00
13.392.0208.2028.0000	Realiz. de Semanas Culturais da Rede de Ensino			3.436,00	3.436,00
13.392.0208.2029.0000	Manutenção de Bibliotecas			2.162,00	2.162,00
TOTAL		0,00	13.912,43	54.556,11	68.468,54

**PREFEITURA MUN. DE DEMERVAL LOBÃO**

AV: PADRE JOAQUIM NONATO, 132 - CNPJ:06554885/0001-57

Orçamento Programa - Exercício de 2013
Anexo 06
Página 8**PROGRAMA DE TRABALHO**

(Inc.II, § 2º, Art.2º)

02 PODER EXECUTIVO**07 SECRETARIA MUN. DE ESPORTE E LAZER**

Código	Especificação	Operação Especial	Projetos	Atividades	T o t a l
27	Desporto e Lazer		48.901,00		48.901,00
27	811 Desporto de Rendimento		48.901,00		48.901,00
27	811 0105 FORMAÇÃO DE ÁREAS DE LAZER		48.901,00		48.901,00
27.811.0105.1013.0000	Const. de Espaços Adequados p/prática desportiva		2.500,00		2.500,00
27.811.0105.1014.0000	Recuperação e Conservação de Campos de Futebol		46.401,00		46.401,00
27	812 Desporto Comunitário		1.900,00	35.682,78	37.582,78
27	812 0105 FORMAÇÃO DE ÁREAS DE LAZER		1.900,00	8.800,48	10.700,48
27.812.0105.1015.0000	Aquisição de Equipam. Esportivos de Lazer		1.900,00		1.900,00
27.812.0105.2030.0000	Promo. de Ativ. Desportivas e de Lazer			8.800,48	8.800,48
27	812 0203 APOIO ADMINISTRATIVO			26.882,30	26.882,30
27.812.0203.2074.0000	Manutenção da Sec. de Esporte e Lazer			26.882,30	26.882,30
TOTAL		0,00	50.801,00	35.682,78	86.483,78

**PREFEITURA MUN. DE DEMERVAL LOBÃO**

AV: PADRE JOAQUIM NONATO, 132 - CNPJ:06554885/0001-57

Orçamento Programa - Exercício de 2013
Anexo 06
Página 9**PROGRAMA DE TRABALHO**

(Inc.II, § 2º, Art.2º)

02 PODER EXECUTIVO**08 SECRETARIA MUN. DE TURISMO**

Código	Especificação	Operação Especial	Projetos	Atividades	T o t a l
23	Comércio e Serviços			46.371,30	46.371,30
23	695 Turismo			46.371,30	46.371,30
23	695 0203 APOIO ADMINISTRATIVO			46.371,30	46.371,30
23.695.0203.2033.0000	Manutenção da Sec. de Turismo			14.354,94	14.354,94
23.695.0203.2067.0000	Promoção de Eventos Comemorativos			32.016,36	32.016,36
TOTAL		0,00	0,00	46.371,30	46.371,30

**PREFEITURA MUN. DE DEMERVAL LOBÃO**

AV: PADRE JOAQUIM NONATO, 132 - CNPJ:06554885/0001-57

Orçamento Programa - Exercício de 2013

Anexo 06

Página 10

PROGRAMA DE TRABALHO

(Inc.II, § 2º, Art.2º)

02 PODER EXECUTIVO**09 SECRETARIA MUN. DE SAÚDE / FMS**

Código	Especificação	Operação Especial	Projetos	Atividades	T o t a l
10	Saúde		144.933,10	2.894.973,62	3.039.906,72
10	122 Administração Geral			138.029,80	138.029,80
10	122 0203 APOIO ADMINISTRATIVO			138.029,80	138.029,80
10.122.0203.2064.0000	Manutenção Administrativa do Hospital			134.584,00	134.584,00
10.122.0203.2065.0000	Operação e Manutenção da Frota			3.445,80	3.445,80
10	301 Atenção Básica	144.933,10	2.894.973,62		3.039.906,72
10	301 0102 MODERNIZAÇÃO ADMINISTRATIVA DAS UNIDADES	30.000,00			30.000,00
10.301.0102.1016.0000	Aquisição de Ambulância	30.000,00			30.000,00
10	301 0106 AMPLIAÇÃO DA REDE FÍSICA DE ATENDIMENTO À SAÚDE	98.553,10			98.553,10
10.301.0106.1018.0000	Const., reforma e ampl. das Unidades de Saúde	98.553,10			98.553,10
10	301 0203 APOIO ADMINISTRATIVO			1.341.390,36	1.341.390,36
10.301.0203.2034.0000	Manut. Administ. da Sec. de Saúde			1.341.390,36	1.341.390,36
10	301 0211 AÇÕES DE ATENDIMENTO BÁSICO DE SAÚDE	16.380,00	1.553.583,26		1.569.963,26
10.301.0211.1020.0000	Aquisição de Gabinete Odontológico	16.380,00			16.380,00
10.301.0211.2036.0000	Ações do Programa Agentes Comunitários de Saúde		621.790,20		621.790,20
10.301.0211.2037.0000	Ações do Programa Saúde da Família		691.046,96		691.046,96
10.301.0211.2038.0000	Ações do Programa Saúde Bucal		240.746,10		240.746,10
10	302 Assistência Hospitalar e Ambulatorial	33.226,00	542.726,41		575.952,41
10	302 0102 MODERNIZAÇÃO ADMINISTRATIVA DAS UNIDADES	18.125,00			18.125,00
10.302.0102.1003.0000	Aquisição de Equipamentos Diversos	12.000,00			12.000,00
10.302.0102.1017.0000	Aquisição de Equip. de Média Complexidade	5.225,00			5.225,00
10.302.0102.1040.0000	Aquis. de Unidade Móvel de Urgência e Emergência	900,00			900,00
10	302 0106 AMPLIAÇÃO DA REDE FÍSICA DE ATENDIMENTO À SAÚDE	13.601,00			13.601,00
10.302.0106.1019.0000	Implantação do Centro Integrado de Saúde	13.601,00			13.601,00
10	302 0111 ASSISTÊNCIA HOSPITALAR	1.500,00	542.726,41		544.226,41
10.302.0111.1041.0000	Reforma e Ampliação do Hospital	1.500,00			1.500,00
10.302.0111.2068.0000	Atendimento Médico-Hospitalar		542.726,41		542.726,41
10	303 Suporte Profilático e Terapêutico			3.378,88	3.378,88
10	303 0211 AÇÕES DE ATENDIMENTO BÁSICO DE SAÚDE			3.378,88	3.378,88
10.303.0211.2035.0000	Ações do Programa Farmácia Básica			3.378,88	3.378,88
10	304 Vigilância Sanitária	6.621,12	16.497,90		23.119,02
10	304 0211 AÇÕES DE ATENDIMENTO BÁSICO DE SAÚDE	6.621,12	16.497,90		23.119,02
10.304.0211.1021.0000	Aquisição de Equipam p/Vigilância Sanitária	6.621,12			6.621,12
10.304.0211.2040.0000	Ações Estrutur. de Vigilância Sanitária		16.497,90		16.497,90
10	305 Vigilância Epidemiológica			161.512,00	161.512,00
10	305 0211 AÇÕES DE ATENDIMENTO BÁSICO DE SAÚDE			161.512,00	161.512,00
10.305.0211.2039.0000	Realização de Campanhas de Vacinação			22.850,00	22.850,00
10.305.0211.2041.0000	Manut. das Ações de Controle de Doenças e Endemias			138.662,00	138.662,00
TOTAL		0,00	184.780,22	3.757.118,61	3.941.898,83

**PREFEITURA MUN. DE DEMERVAL LOBÃO**

AV: PADRE JOAQUIM NONATO, 132 - CNPJ:06554885/0001-57

Orçamento Programa - Exercício de 2013

Anexo 06

Página 11

PROGRAMA DE TRABALHO

(Inc.II, § 2º, Art.2º)

02 PODER EXECUTIVO**10 SECRETARIA MUN. DE ASSIST. SOC. TRAB. E AÇÃO COMUNITÁRIA**

Código	Especificação	Operação Especial	Projetos	Atividades	T o t a l
08	Assistência Social		2.900,00	124.150,20	127.050,20
08	242	Assistência ao Portador de Deficiência		5.069,00	5.069,00
08	242	0212 APOIO SOCIAL BÁSICO		5.069,00	5.069,00
08.242.0212.2046.0000	Assist. a Portadores de Necessidades Especiais			5.069,00	5.069,00
08	243	Assistência à Criança e ao Adolescente	2.800,00	76.157,30	78.957,30
08	243	0102 MODERNIZAÇÃO ADMINISTRATIVA DAS UNIDADES	1.000,00		1.000,00
08.243.0102.1022.0000	Aquisição de Veículo p/Conselho Tutelar		1.000,00		1.000,00
08	243	0103 INFORMATIZAÇÃO GOVERNAMENTAL	1.800,00		1.800,00
08.243.0103.1023.0000	Informatização do Conselho Tutelar		1.800,00		1.800,00
08	243	0203 APOIO ADMINISTRATIVO		7.637,40	7.637,40
08.243.0203.2045.0000	Manut das Ativ. do Fundo Mun. da Criança e do Adolescente			7.637,40	7.637,40
08	243	0205 QUALIFICAÇÃO E CAPACITAÇÃO DE PESSOAL		2.200,00	2.200,00
08.243.0205.2014.0000	Treinamento e Qualificação de Pessoal			2.200,00	2.200,00
08	243	0212 APOIO SOCIAL BÁSICO		66.319,90	66.319,90
08.243.0212.2047.0000	Manutenção do Conselho Tutelar			66.319,90	66.319,90
08	244	Assistência Comunitária	2.900,00	124.150,20	127.050,20
08	244	0102 MODERNIZAÇÃO ADMINISTRATIVA DAS UNIDADES	2.000,00		2.000,00
08.244.0102.1003.0000	Aquisição de Equipamentos Diversos		2.000,00		2.000,00
08	244	0103 INFORMATIZAÇÃO GOVERNAMENTAL	900,00		900,00
08.244.0103.1059.0000	Informatização dos Órgãos de Assistência Social		900,00		900,00
08	244	0203 APOIO ADMINISTRATIVO		104.758,20	104.758,20
08.244.0203.2042.0000	Manut. Adm. da Sec. de Assist. Social, Trabalho e Ação Comun			104.758,20	104.758,20
08	244	0212 APOIO SOCIAL BÁSICO		19.392,00	19.392,00
08.244.0212.2043.0000	Auxílio Financeiro ao Cidadão e Famílias necessitadas			14.392,00	14.392,00
08.244.0212.2044.0000	Realização de Conferências, Semin. e Eventos			5.000,00	5.000,00
TOTAL		0,00	5.700,00	205.376,50	211.076,50

**PREFEITURA MUN. DE DEMERVAL LOBÃO**

AV: PADRE JOAQUIM NONATO, 132 - CNPJ:06554885/0001-57

Orçamento Programa - Exercício de 2013

Anexo 06

Página 12

PROGRAMA DE TRABALHO

(Inc.II, § 2º, Art.2º)

02 PODER EXECUTIVO**11 SECRETARIA MUN. DE TRANSPORTE E TRÂNSITO**

Código	Especificação	Operação Especial	Projetos	Atividades	T o t a l
04	Administração			32.897,00	32.897,00
04	122	Administração Geral		32.897,00	32.897,00
04	122	0203 APOIO ADMINISTRATIVO		32.897,00	32.897,00
04.122.0203.2049.0000	Manut. da Sec. de Transportes e Trânsito			32.897,00	32.897,00
26	Transporte		94.800,00		94.800,00
26	782	Transporte Rodoviário	94.800,00		94.800,00
26	782	0107 EXPANSÃO E CONSERVAÇÃO DA MALHA VIÁRIA	94.800,00		94.800,00
26.782.0107.1024.0000	Construção de Estradas Vicinais		30.000,00		30.000,00
26.782.0107.1025.0000	Recuperação e Conserv. de Estradas		34.800,00		34.800,00
26.782.0107.1026.0000	Const., Recup. e Conserv. de pontes e obras de arte		30.000,00		30.000,00
TOTAL		0,00	94.800,00	32.897,00	127.697,00

**PREFEITURA MUN. DE DEMERVAL LOBÃO**

AV: PADRE JOAQUIM NONATO, 132 - CNPJ:06554885/0001-57

Orçamento Programa - Exercício de 2013

Anexo 06

Página 13

PROGRAMA DE TRABALHO

(Inc.II, § 2º, Art.2º)

02 PODER EXECUTIVO**12 SECRETARIA MUN. DE DESENV. ECON. INFRAESTR. CIÊNCIA E TEC.**

Código	Especificação	Operação Especial	Projetos	Atividades	T o t a l
04	Administração			39.325,99	39.325,99
04	122 Administração Geral			39.325,99	39.325,99
04	122 0203 APOIO ADMINISTRATIVO			39.325,99	39.325,99
04.122.0203.2050.0000	Man. da Sec. de Des. Econ., Infraestr. Ciência e Tecnologia			39.325,99	39.325,99
TOTAL		0,00	0,00	39.325,99	39.325,99

**PREFEITURA MUN. DE DEMERVAL LOBÃO**

AV: PADRE JOAQUIM NONATO, 132 - CNPJ:06554885/0001-57

Orçamento Programa - Exercício de 2013

Anexo 06

Página 14

PROGRAMA DE TRABALHO

(Inc.II, § 2º, Art.2º)

02 PODER EXECUTIVO**13 SECRETARIA MUN. DE DESENV. AGRÁRIO E ABASTECIMENTO**

Código	Especificação	Operação Especial	Projetos	Atividades	T o t a l
20	Agricultura		1.500,00	21.265,50	22.765,50
20	122 Administração Geral		1.500,00	21.265,50	22.765,50
20	122 0102 MODERNIZAÇÃO ADMINISTRATIVA DAS UNIDADES		1.500,00		1.500,00
20.122.0102.1003.0000	Aquisição de Equipamentos Diversos		1.500,00		1.500,00
20	122 0203 APOIO ADMINISTRATIVO			21.265,50	21.265,50
20.122.0203.2051.0000	Manut da Sec. de Desenvolvimento Agrário			21.265,50	21.265,50
20	601 Promoção da Produção Vegetal		1.980,00	8.558,00	10.538,00
20	601 0108 PROMOÇÃO AGROPECUÁRIA		1.980,00	8.558,00	10.538,00
20.601.0108.1030.0000	Aquis. de Equip. e Implem. Agrícolas		1.980,00		1.980,00
20.601.0108.2053.0000	Incentivo à Produção Agrícola			4.733,00	4.733,00
20.601.0108.2054.0000	Aradação e Gradeamento de Terras			1.641,00	1.641,00
20.601.0108.2055.0000	Distribuição de Sementes e Mudanças			2.184,00	2.184,00
20	605 Abastecimento		44.000,00	1.900,00	45.900,00
20	605 0213 PROMOÇÃO DO COMÉRCIO LOCAL		44.000,00	1.900,00	45.900,00
20.605.0213.1027.0000	Const. e Reforma de Matadouros		22.000,00		22.000,00
20.605.0213.1028.0000	Constr. Ref e Ampl de Mercados e Feiras		22.000,00		22.000,00
20.605.0213.2052.0000	Manut. de Mercados, Feiras e Matadouros			1.900,00	1.900,00
20	606 Extensão Rural		2.000,00		2.000,00
20	606 0108 PROMOÇÃO AGROPECUÁRIA		2.000,00		2.000,00
20.606.0108.1029.0000	Impl. e Ampl. da Rede de Eletr. Rural		2.000,00		2.000,00
TOTAL		0,00	49.480,00	31.723,50	81.203,50

**PREFEITURA MUN. DE DEMERVAL LOBÃO**

AV: PADRE JOAQUIM NONATO, 132 - CNPJ:06554885/0001-57

Orçamento Programa - Exercício de 2013

Anexo 06

Página 15

PROGRAMA DE TRABALHO

(Inc.II, § 2º, Art.2º)

02 PODER EXECUTIVO**14 SECRETARIA MUN. DE HABIT. DES. URBANO E SANEAMENTO**

Código	Especificação	Operação Especial	Projetos	Atividades	T o t a l
04	Administração		2.300,00	26.355,00	28.655,00
04	122 Administração Geral		2.300,00	26.355,00	28.655,00
04	122 0102 MODERNIZAÇÃO ADMINISTRATIVA DAS UNIDADES		2.300,00		2.300,00
04.122.0102.1003.0000	Aquisição de Equipamentos Diversos		2.300,00		2.300,00
04	122 0203 APOIO ADMINISTRATIVO			26.355,00	26.355,00
04.122.0203.2056.0000	Manut. Adm. da Sec. de Habitação, Des. Urbano e Saneamento			26.355,00	26.355,00
15	Urbanismo		102.470,00	8.637,00	111.107,00
15	451 Infra-Estrutura Urbana		102.470,00	8.637,00	111.107,00
15	451 0109 EXPANSÃO DA INFRAESTRUTURA BÁSICA		102.470,00	8.637,00	111.107,00
15.451.0109.1031.0000	Pavimentação de Ruas e Avenidas		3.890,00		3.890,00
15.451.0109.1032.0000	Recup. e Conservação de Calçamento		10.980,00		10.980,00
15.451.0109.1033.0000	Const. e Ref. de Praças, Parques e Jardins		12.500,00		12.500,00
15.451.0109.1034.0000	Abertura de Ruas e Avenidas		63.600,00		63.600,00
15.451.0109.1035.0000	Const e ampl. de Cemitério		11.500,00		11.500,00
15.451.0109.2057.0000	Manutenção da Iluminação Pública			5.000,00	5.000,00
15.451.0109.2058.0000	Manut. e conservação do Cemitério			3.637,00	3.637,00
16	Habitação		150.838,23		150.838,23
16	482 Habitação Urbana		150.838,23		150.838,23
16	482 0110 HABITAÇÃO DE INTERESSE SOCIAL		150.838,23		150.838,23
16.482.0110.1062.0000	Melhoria de Unidades Habitacionais		6.256,08		6.256,08
16.482.0110.1063.0000	Constr. de Unidades Habitacionais		141.885,00		141.885,00
16.482.0110.1064.0000	Aquisição e/ou indenização de imóveis		2.697,15		2.697,15
17	Saneamento		210.681,16	227.645,95	438.327,11
17	512 Saneamento Básico Urbano		210.681,16	227.645,95	438.327,11
17	512 0214 APRIMORAMENTO DOS SERVIÇOS DE LIMPEZA		210.681,16	227.645,95	438.327,11
17.512.0214.1036.0000	Construção e Ampl. do Aterro Sanitário		62.528,16		62.528,16
17.512.0214.1037.0000	Manut. e Conserv. de Esgotos, Sarjetas e Meio Fio		40.756,00		40.756,00
17.512.0214.1038.0000	Const. e Melhoria de Galerias		12.890,00		12.890,00
17.512.0214.1039.0000	Const. de Módulos Sanitários		94.507,00		94.507,00
17.512.0214.2059.0000	Manut. dos Serviços de Limpeza Pública			227.645,95	227.645,95
TOTAL		0,00	466.289,39	262.637,95	728.927,34

**PREFEITURA MUN. DE DEMERVAL LOBÃO**

AV: PADRE JOAQUIM NONATO, 132 - CNPJ:06554885/0001-57

Orçamento Programa - Exercício de 2013

Anexo 06

Página 16

PROGRAMA DE TRABALHO

(Inc.II, § 2º, Art.2º)

02 PODER EXECUTIVO**15 SECRETARIA MUN. DE MEIO AMBIENTE**

Código	Especificação	Operação Especial	Projetos	Atividades	T o t a l
17	Saneamento		1.800,00	9.586,24	11.386,24
17	511 Saneamento Básico Rural		1.800,00	9.586,24	11.386,24
17	511 0216 EXPANSÃO E CONSERVAÇÃO DOS RECURSOS HÍDRICOS		1.800,00	9.586,24	11.386,24
17.511.0216.1058.0000	Const. e Ref. de Chafarizes e Caixa d'água		1.800,00		1.800,00
17.511.0216.2071.0000	Manut. dos Chafarizes e Caixas D'água			9.586,24	9.586,24
17	512 Saneamento Básico Urbano			12.884,00	12.884,00
17	512 0216 EXPANSÃO E CONSERVAÇÃO DOS RECURSOS HÍDRICOS			12.884,00	12.884,00
17.512.0216.2070.0000	Manut. da Rede de Abastecimento de água			12.884,00	12.884,00
17	544 Recursos Hídricos		19.239,00		19.239,00
17	544 0216 EXPANSÃO E CONSERVAÇÃO DOS RECURSOS HÍDRICOS		19.239,00		19.239,00
17.544.0216.1054.0000	Perfuração de Poços Tubulares		9.239,00		9.239,00
17.544.0216.1057.0000	Const. e Reforma de Açudes e Barragens		10.000,00		10.000,00
18	Gestão Ambiental			24.008,00	24.008,00
18	541 Preservação e Conservação Ambiental			24.008,00	24.008,00
18	541 0215 PRESERVAÇÃO DO MEIO AMBIENTE			24.008,00	24.008,00
18.541.0215.2068.0000	Arborização da Cidade			9.828,00	9.828,00
18.541.0215.2069.0000	Realização de Campanhas de Preservação Ambiental			14.180,00	14.180,00
18	542 Controle Ambiental		10.000,00		10.000,00
18	542 0215 PRESERVAÇÃO DO MEIO AMBIENTE		10.000,00		10.000,00
18.542.0215.1053.0000	Constr. de Central p/Coleta Embal. de Agrotóxicos		10.000,00		10.000,00
TOTAL		0,00	31.039,00	46.478,24	77.517,24

**PREFEITURA MUN. DE DEMERVAL LOBÃO**

AV: PADRE JOAQUIM NONATO, 132 - CNPJ:06554885/0001-57

Orçamento Programa - Exercício de 2013

Anexo 06

Página 17

PROGRAMA DE TRABALHO

(Inc.II, § 2º, Art.2º)

02 PODER EXECUTIVO**16 SECRETARIA MUN. DE OBRAS E SERV. PÚBLICOS**

Código	Especificação	Operação Especial	Projetos	Atividades	T o t a l
04	Administração		3.500,00	26.550,60	30.050,60
04	122 Administração Geral		3.500,00	26.550,60	30.050,60
04	122 0203 APOIO ADMINISTRATIVO		3.500,00	26.550,60	30.050,60
04.122.0203.1060.0000	Constr. Rest. e Ampl. do Prédio da Prefeitura		3.500,00		3.500,00
04.122.0203.2072.0000	Manut. da Secretaria de Obras			26.550,60	26.550,60
TOTAL		0,00	3.500,00	26.550,60	30.050,60

**PREFEITURA MUN. DE DEMERVAL LOBÃO**

AV: PADRE JOAQUIM NONATO, 132 - CNPJ:06554885/0001-57

Orçamento Programa - Exercício de 2013
Anexo 06
Página 18**PROGRAMA DE TRABALHO**

(Inc.II, § 2º, Art.2º)

02 PODER EXECUTIVO**17 SEC. DE COMBATE À POBREZA E DESILGUALD. SOCIAIS**

Código	Especificação	Operação Especial	Projetos	Atividades	T o t a l
04	Administração			124.394,94	124.394,94
04	122 Administração Geral			124.394,94	124.394,94
04	122 0203 APOIO ADMINISTRATIVO			124.394,94	124.394,94
04.122.0203.2073.0000	Manut. da Sec. de Combate à Fome			124.394,94	124.394,94
TOTAL		0,00	0,00	124.394,94	124.394,94

**PREFEITURA MUN. DE DEMERVAL LOBÃO**

AV: PADRE JOAQUIM NONATO, 132 - CNPJ:06554885/0001-57

Orçamento Programa - Exercício de 2013
Anexo 06
Página 19**PROGRAMA DE TRABALHO**

(Inc.II, § 2º, Art.2º)

02 PODER EXECUTIVO**18 FUNDO MUNICIPAL DE ASSISTÊNCIA SOCIAL - FMAS**

Código	Especificação	Operação Especial	Projetos	Atividades	T o t a l
08	Assistência Social		1.010,01	94.364,00	95.374,01
08	241 Assistência ao Idoso		1.010,01	94.364,00	95.374,01
08	241 0212 APOIO SOCIAL BÁSICO		1.010,01	94.364,00	95.374,01
08.241.0212.1056.0000	Construção do Centro de Convivência para Idosos		1.010,01		1.010,01
08.241.0212.2061.0000	Assistência a Pessoas Idosas			94.364,00	94.364,00
08	243 Assistência à Criança e ao Adolescente			86.965,47	86.965,47
08	243 0212 APOIO SOCIAL BÁSICO			86.965,47	86.965,47
08.243.0212.2048.0000	Ações Socioeducativas do PETI			19.938,95	19.938,95
08.243.0212.2075.0000	Manutenção do Pró Jovem Adolescente			67.026,52	67.026,52
08	244 Assistência Comunitária		2.000,00	180.109,44	182.109,44
08	244 0203 APOIO ADMINISTRATIVO			97.409,44	97.409,44
08.244.0203.2060.0000	Manut. das Ativ. do Fundo Mun. de Assist. Social - FMAS			97.409,44	97.409,44
08	244 0212 APOIO SOCIAL BÁSICO		2.000,00	82.700,00	84.700,00
08.244.0212.1055.0000	Construção de uma Sede para o CRAS		2.000,00		2.000,00
08.244.0212.2062.0000	Manutenção do CRAS			55.700,00	55.700,00
08.244.0212.2063.0000	Proteção Social Básica às Famílias			27.000,00	27.000,00
TOTAL		0,00	3.010,01	361.438,91	364.448,92

**PREFEITURA MUN. DE DEMERVAL LOBÃO**

AV: PADRE JOAQUIM NONATO, 132 - CNPJ:06554885/0001-57

Orçamento Programa - Exercício de 2013
Anexo 06
Página 20**PROGRAMA DE TRABALHO**

(Inc.II, § 2º, Art.2º)

90 Reserva de Contingência**99 RESERVA DE CONTINGENCIA**

Código	Especificação	Operação Especial	Projetos	Atividades	T o t a l
99	Reserva de Contingência	20.000,00			20.000,00
99	999 Reserva de Contingência	20.000,00			20.000,00
99	999 9999 RESERVA DE CONTINGENCIA	20.000,00			20.000,00
99.999.9999.9999.0000	Reserva de Contingencia	20.000,00			20.000,00
TOTAL		20.000,00	0,00	0,00	20.000,00
TOTAL GERAL		387.000,00	1.224.524,35	12.858.475,65	14.470.000,00

**PREFEITURA MUN. DE DEMERVAL LOBÃO**

AV: PADRE JOAQUIM NONATO, 132 - CNPJ:06554885/0001-57

Orçamento Programa - Exercício de 2013

Anexo 07

Página 1

**PROGRAMA DE TRABALHO DO GOVERNO
DEMONSTRATIVO DE FUNÇÕES, SUBFUNÇÕES E PROGRAMAS
POR PROJETOS, ATIVIDADES E OPERAÇÕES ESPECIAIS
(Inc.II, § 2º, Art.2º)**

Código	Especificação	Operação Especial	Projetos	Atividades	T o t a l
01	Legislativa	0,00	10.648,66	538.446,00	549.094,66
01	031 Ação Legislativa	0,00	10.648,66	538.446,00	549.094,66
01	031 0101 AÇÕES ESTRUTURAIS DO LEGISLATIVO	0,00	6.648,00	0,00	6.648,00
01.031.0101.1002.0000	Aquisição de Equipamentos paa a Câmara	0,00	6.648,00	0,00	6.648,00
01	031 0201 ATUAÇÃO LEGISLATIVA	0,00	4.000,66	528.446,00	532.446,66
01.031.0201.1001.0000	Recuperação e Ampliação das Instalações da Câmara	0,00	4.000,66	0,00	4.000,66
01.031.0201.2001.0000	Manut. Administrativa da Câmara	0,00	0,00	526.446,00	526.446,00
01.031.0201.2002.0000	Transf. de Recursos a outras Entidades	0,00	0,00	2.000,00	2.000,00
01	031 0202 DIVULGAÇÃO INSTITUCIONAL	0,00	0,00	10.000,00	10.000,00
01.031.0202.2003.0000	Publicação de Editais e Notas	0,00	0,00	10.000,00	10.000,00
04	Administração	0,00	39.161,00	1.637.794,54	1.676.955,54
04	122 Administração Geral	0,00	34.521,00	1.403.229,57	1.437.750,57
04	122 0102 MODERNIZAÇÃO ADMINISTRATIVA DAS UNIDADES	0,00	31.021,00	0,00	31.021,00
04.122.0102.1003.0000	Aquisição de Equipamentos Diversos	0,00	31.021,00	0,00	31.021,00
04	122 0202 DIVULGAÇÃO INSTITUCIONAL	0,00	0,00	44.000,00	44.000,00
04.122.0202.2003.0000	Publicação de Editais e Notas	0,00	0,00	40.000,00	40.000,00
04.122.0202.2077.0000	Encargos com a Assessoria de Comunicação	0,00	0,00	4.000,00	4.000,00
04	122 0203 APOIO ADMINISTRATIVO	0,00	3.500,00	1.359.229,57	1.362.729,57
04.122.0203.1060.0000	Constr. Rest. e Ampl. do Prédio da Prefeitura	0,00	3.500,00	0,00	3.500,00
04.122.0203.2004.0000	Manut. dos Encargos c/Asses. Jurídica	0,00	0,00	94.439,44	94.439,44
04.122.0203.2005.0000	Manutenção do Gabinete do Prefeito	0,00	0,00	165.099,35	165.099,35
04.122.0203.2006.0000	Realização de Homenagens e Recepções p/ Poder Executivo	0,00	0,00	10.856,62	10.856,62
04.122.0203.2008.0000	Manutenção Administrativa da Secretaria	0,00	0,00	709.205,45	709.205,45
04.122.0203.2009.0000	Manutenção do Departamento Pessoal	0,00	0,00	25.227,00	25.227,00
04.122.0203.2010.0000	Encargos cm a Junta do Serviço Militar	0,00	0,00	7.586,00	7.586,00
04.122.0203.2011.0000	Manut. do Depto de Compras e Licitações	0,00	0,00	5.317,00	5.317,00
04.122.0203.2012.0000	Manut. do Depto de Almoxarifado e Patrimônio	0,00	0,00	6.411,00	6.411,00
04.122.0203.2013.0000	Apoio às Ações de Segurança Pública	0,00	0,00	7.936,18	7.936,18
04.122.0203.2049.0000	Manut. da Sec. de Transportes e Trânsito	0,00	0,00	32.897,00	32.897,00
04.122.0203.2050.0000	Man. da Sec. de Des. Econ., Infraestr. Ciência e Tecnologia	0,00	0,00	39.325,99	39.325,99
04.122.0203.2056.0000	Manut. Adm. da Sec. de Habitação, Des. Urbano e Saneamento	0,00	0,00	26.355,00	26.355,00
04.122.0203.2072.0000	Manut. da Secretaria de Obras	0,00	0,00	26.550,60	26.550,60
04.122.0203.2073.0000	Manut. da Sec. de Combate à Fome	0,00	0,00	124.394,94	124.394,94
04.122.0203.2076.0000	Manutenção do Gabinete do Vice-Prefeito	0,00	0,00	77.628,00	77.628,00
04	123 Administração Financeira	0,00	2.240,00	184.777,41	187.017,41
04	123 0102 MODERNIZAÇÃO ADMINISTRATIVA DAS UNIDADES	0,00	1.000,00	0,00	1.000,00
04.123.0102.1003.0000	Aquisição de Equipamentos Diversos	0,00	1.000,00	0,00	1.000,00
04	123 0203 APOIO ADMINISTRATIVO	0,00	0,00	172.501,41	172.501,41
04.123.0203.2002.0000	Transf. de Recursos a outras Entidades	0,00	0,00	31.200,00	31.200,00
04.123.0203.2015.0000	Manut. Administ. da Sec de Finanças	0,00	0,00	141.301,41	141.301,41
04	123 0204 CONTROLE CONTÁBIL, FINANCEIRO E ECONÔMICO	0,00	1.240,00	12.276,00	13.516,00
04.123.0204.1003.0000	Aquisição de Equipamentos Diversos	0,00	1.240,00	0,00	1.240,00
04.123.0204.2016.0000	Fiscalização e Acomp. da Arrecadação Tributária	0,00	0,00	12.276,00	12.276,00
04	124 Controle Interno	0,00	0,00	42.360,72	42.360,72

**PREFEITURA MUN. DE DEMERVAL LOBÃO**

AV: PADRE JOAQUIM NONATO, 132 - CNPJ:06554885/0001-57

Orçamento Programa - Exercício de 2013

Anexo 07

Página 2

**PROGRAMA DE TRABALHO DO GOVERNO
DEMONSTRATIVO DE FUNÇÕES, SUBFUNÇÕES E PROGRAMAS
POR PROJETOS, ATIVIDADES E OPERAÇÕES ESPECIAIS
(Inc. II, § 2º, Art. 2º)**

Código	Especificação	Operação Especial	Projetos	Atividades	Total
04	Administração	0,00	39.161,00	1.637.794,54	1.676.955,54
04	124 Controle Interno	0,00	0,00	42.360,72	42.360,72
04	124 0204 CONTROLE CONTÁBIL, FINANCEIRO E ECONÔMICO	0,00	0,00	42.360,72	42.360,72
04.124.0204.2007.0000	Manutenção Administrativa da Controladoria	0,00	0,00	42.360,72	42.360,72
04	126 Tecnologia da Informação	0,00	2.400,00	0,00	2.400,00
04	126 0103 INFORMATIZAÇÃO GOVERNAMENTAL	0,00	2.400,00	0,00	2.400,00
04.126.0103.1004.0000	Informatização da Sec. de Administração	0,00	1.200,00	0,00	1.200,00
04.126.0103.1005.0000	Informatização da Sec. de Finanças	0,00	1.200,00	0,00	1.200,00
04	128 Formação de Recursos Humanos	0,00	0,00	7.426,84	7.426,84
04	128 0205 QUALIFICAÇÃO E CAPACITAÇÃO DE PESSOAL	0,00	0,00	7.426,84	7.426,84
04.128.0205.2014.0000	Treinamento e Qualificação de Pessoal	0,00	0,00	7.426,84	7.426,84
08	Assistência Social	0,00	8.710,01	566.815,41	575.525,42
08	241 Assistência ao Idoso	0,00	1.010,01	94.364,00	95.374,01
08	241 0212 APOIO SOCIAL BÁSICO	0,00	1.010,01	94.364,00	95.374,01
08.241.0212.1056.0000	Construção do Centro de Convivência para Idosos	0,00	1.010,01	0,00	1.010,01
08.241.0212.2061.0000	Assistência a Pessoas Idosas	0,00	0,00	94.364,00	94.364,00
08	242 Assistência ao Portador de Deficiência	0,00	0,00	5.069,00	5.069,00
08	242 0212 APOIO SOCIAL BÁSICO	0,00	0,00	5.069,00	5.069,00
08.242.0212.2046.0000	Assist. a Portadores de Necessidades Especiais	0,00	0,00	5.069,00	5.069,00
08	243 Assistência à Criança e ao Adolescente	0,00	2.800,00	163.122,77	165.922,77
08	243 0102 MODERNIZAÇÃO ADMINISTRATIVA DAS UNIDADES	0,00	1.000,00	0,00	1.000,00
08.243.0102.1022.0000	Aquisição de Veículo p/Conselho Tutelar	0,00	1.000,00	0,00	1.000,00
08	243 0103 INFORMATIZAÇÃO GOVERNAMENTAL	0,00	1.800,00	0,00	1.800,00
08.243.0103.1023.0000	Informatização do Conselho Tutelar	0,00	1.800,00	0,00	1.800,00
08	243 0203 APOIO ADMINISTRATIVO	0,00	0,00	7.637,40	7.637,40
08.243.0203.2045.0000	Manut das Ativ. do Fundo Mun. da Criança e do Adolescente	0,00	0,00	7.637,40	7.637,40
08	243 0205 QUALIFICAÇÃO E CAPACITAÇÃO DE PESSOAL	0,00	0,00	2.200,00	2.200,00
08.243.0205.2014.0000	Treinamento e Qualificação de Pessoal	0,00	0,00	2.200,00	2.200,00
08	243 0212 APOIO SOCIAL BÁSICO	0,00	0,00	153.285,37	153.285,37
08.243.0212.2047.0000	Manutenção do Conselho Tutelar	0,00	0,00	66.319,90	66.319,90
08.243.0212.2048.0000	Ações Socioeducativas do PETI	0,00	0,00	19.938,95	19.938,95
08.243.0212.2075.0000	Manutenção do Pró Jovem Adolescente	0,00	0,00	67.026,52	67.026,52
08	244 Assistência Comunitária	0,00	4.900,00	304.259,64	309.159,64
08	244 0102 MODERNIZAÇÃO ADMINISTRATIVA DAS UNIDADES	0,00	2.000,00	0,00	2.000,00
08.244.0102.1003.0000	Aquisição de Equipamentos Diversos	0,00	2.000,00	0,00	2.000,00
08	244 0103 INFORMATIZAÇÃO GOVERNAMENTAL	0,00	900,00	0,00	900,00
08.244.0103.1059.0000	Informatização dos Órgãos de Assistência Social	0,00	900,00	0,00	900,00

**PREFEITURA MUN. DE DEMERVAL LOBÃO**

AV: PADRE JOAQUIM NONATO, 132 - CNPJ:06554885/0001-57

Orçamento Programa - Exercício de 2013

Anexo 07

Página 3

**PROGRAMA DE TRABALHO DO GOVERNO
DEMONSTRATIVO DE FUNÇÕES, SUBFUNÇÕES E PROGRAMAS
POR PROJETOS, ATIVIDADES E OPERAÇÕES ESPECIAIS
(Inc.II, § 2º, Art.2º)**

Código	Especificação	Operação Especial	Projetos	Atividades	T o t a l
08	Assistência Social	0,00	8.710,01	566.815,41	575.525,42
08	244 Assistência Comunitária	0,00	4.900,00	304.259,64	309.159,64
08	244 0203 APOIO ADMINISTRATIVO	0,00	0,00	202.167,64	202.167,64
08.244.0203.2042.0000	Manut. Adm. da Sec. de Assist. Social, Trabalho e Ação Comun	0,00	0,00	104.758,20	104.758,20
08.244.0203.2060.0000	Manut. das Ativ. do Fundo Mun. de Assist. Social - FMAS	0,00	0,00	97.409,44	97.409,44
08	244 0212 APOIO SOCIAL BÁSICO	0,00	2.000,00	102.092,00	104.092,00
08.244.0212.1055.0000	Construção de uma Sede para o CRAS	0,00	2.000,00	0,00	2.000,00
08.244.0212.2043.0000	Auxílio Financeiro ao Cidadão e Famílias necessitadas	0,00	0,00	14.392,00	14.392,00
08.244.0212.2044.0000	Realização de Conferências, Semin. e Eventos	0,00	0,00	5.000,00	5.000,00
08.244.0212.2062.0000	Manutenção do CRAS	0,00	0,00	55.700,00	55.700,00
08.244.0212.2063.0000	Proteção Social Básica às Famílias	0,00	0,00	27.000,00	27.000,00
10	Saúde	0,00	184.780,22	3.757.118,61	3.941.898,83
10	122 Administração Geral	0,00	0,00	138.029,80	138.029,80
10	122 0203 APOIO ADMINISTRATIVO	0,00	0,00	138.029,80	138.029,80
10.122.0203.2064.0000	Manutenção Administrativa do Hospital	0,00	0,00	134.584,00	134.584,00
10.122.0203.2065.0000	Operação e Manutenção da Frota	0,00	0,00	3.445,80	3.445,80
10	301 Atenção Básica	0,00	144.933,10	2.894.973,62	3.039.906,72
10	301 0102 MODERNIZAÇÃO ADMINISTRATIVA DAS UNIDADES	0,00	30.000,00	0,00	30.000,00
10.301.0102.1016.0000	Aquisição de Ambulância	0,00	30.000,00	0,00	30.000,00
10	301 0106 AMPLIAÇÃO DA REDE FÍSICA DE ATENDIMENTO À SAÚDE	0,00	98.553,10	0,00	98.553,10
10.301.0106.1018.0000	Const., reforma e ampl. das Unidades de Saúde	0,00	98.553,10	0,00	98.553,10
10	301 0203 APOIO ADMINISTRATIVO	0,00	0,00	1.341.390,36	1.341.390,36
10.301.0203.2034.0000	Manut. Administ. da Sec. de Saúde	0,00	0,00	1.341.390,36	1.341.390,36
10	301 0211 AÇÕES DE ATENDIMENTO BÁSICO DE SAÚDE	0,00	16.380,00	1.553.583,26	1.569.963,26
10.301.0211.1020.0000	Aquisição de Gabinete Odontológico	0,00	16.380,00	0,00	16.380,00
10.301.0211.2036.0000	Ações do Programa Agentes Comunitários de Saúde	0,00	0,00	621.790,20	621.790,20
10.301.0211.2037.0000	Ações do Programa Saúde da Família	0,00	0,00	691.046,96	691.046,96
10.301.0211.2038.0000	Ações do Programa Saúde Bucal	0,00	0,00	240.746,10	240.746,10
10	302 Assistência Hospitalar e Ambulatorial	0,00	33.226,00	542.726,41	575.952,41
10	302 0102 MODERNIZAÇÃO ADMINISTRATIVA DAS UNIDADES	0,00	18.125,00	0,00	18.125,00
10.302.0102.1003.0000	Aquisição de Equipamentos Diversos	0,00	12.000,00	0,00	12.000,00
10.302.0102.1017.0000	Aquisição de Equip. de Média Complexidade	0,00	5.225,00	0,00	5.225,00
10.302.0102.1040.0000	Aquis. de Unidade Móvel de Urgência e Emergência	0,00	900,00	0,00	900,00
10	302 0106 AMPLIAÇÃO DA REDE FÍSICA DE ATENDIMENTO À SAÚDE	0,00	13.601,00	0,00	13.601,00
10.302.0106.1019.0000	Implantação do Centro Integrado de Saúde	0,00	13.601,00	0,00	13.601,00
10	302 0111 ASSISTÊNCIA HOSPITALAR	0,00	1.500,00	542.726,41	544.226,41
10.302.0111.1041.0000	Reforma e Ampliação do Hospital	0,00	1.500,00	0,00	1.500,00
10.302.0111.2066.0000	Atendimento Médico-Hospitalar	0,00	0,00	542.726,41	542.726,41
10	303 Suporte Profilático e Terapêutico	0,00	0,00	3.378,88	3.378,88
10	303 0211 AÇÕES DE ATENDIMENTO BÁSICO DE SAÚDE	0,00	0,00	3.378,88	3.378,88
10.303.0211.2035.0000	Ações do Programa Farmácia Básica	0,00	0,00	3.378,88	3.378,88

**PREFEITURA MUN. DE DEMERVAL LOBÃO**

AV: PADRE JOAQUIM NONATO, 132 - CNPJ:06554885/0001-57

Orçamento Programa - Exercício de 2013

Anexo 07

Página 4

**PROGRAMA DE TRABALHO DO GOVERNO
DEMONSTRATIVO DE FUNÇÕES, SUBFUNÇÕES E PROGRAMAS
POR PROJETOS, ATIVIDADES E OPERAÇÕES ESPECIAIS
(Inc. II, § 2º, Art. 2º)**

Código	Especificação	Operação Especial	Projetos	Atividades	T o t a l		
10	Saúde	0,00	184.780,22	3.757.118,61	3.941.898,83		
10	304	Vigilância Sanitária	0,00	6.621,12	16.497,90	23.119,02	
10	304	0211	AÇÕES DE ATENDIMENTO BÁSICO DE SAÚDE	0,00	6.621,12	16.497,90	23.119,02
10.304.0211.1021.0000	Aquisição de Equipam p/Vigilância Sanitária	0,00	6.621,12	0,00	6.621,12		
10.304.0211.2040.0000	Ações Estrutur. de Vigilância Sanitária	0,00	0,00	16.497,90	16.497,90		
10	305	Vigilância Epidemiológica	0,00	0,00	161.512,00	161.512,00	
10	305	0211	AÇÕES DE ATENDIMENTO BÁSICO DE SAÚDE	0,00	0,00	161.512,00	161.512,00
10.305.0211.2039.0000	Realização de Campanhas de Vacinação	0,00	0,00	22.850,00	22.850,00		
10.305.0211.2041.0000	Manut. das Ações de Controle de Doenças e Endemias	0,00	0,00	138.662,00	138.662,00		
12	Educação	0,00	277.202,64	5.907.206,21	6.184.408,85		
12	361	Ensino Fundamental	0,00	191.697,37	5.325.540,87	5.517.238,24	
12	361	0102	MODERNIZAÇÃO ADMINISTRATIVA DAS UNIDADES	0,00	59.256,00	0,00	59.256,00
12.361.0102.1003.0000	Aquisição de Equipamentos Diversos	0,00	59.256,00	0,00	59.256,00		
12	361	0104	AMPLIAÇÃO DA REDE FÍSICA DE ENSINO	0,00	132.441,37	0,00	132.441,37
12.361.0104.1007.0000	Const. e ampl. de Unidades do Ensino Fundamental	0,00	54.025,00	0,00	54.025,00		
12.361.0104.1008.0000	Instalação de Laboratórios de Informática e Ciências	0,00	17.772,62	0,00	17.772,62		
12.361.0104.1009.0000	Constr. reforma e ampl. do prédio da SEMED	0,00	46.343,75	0,00	46.343,75		
12.361.0104.1061.0000	Constr. Ampl. de Unidade do Ensino Fundamental	0,00	14.300,00	0,00	14.300,00		
12	361	0203	APOIO ADMINISTRATIVO	0,00	0,00	659.000,00	659.000,00
12.361.0203.2018.0000	Manut. Administrativa da Sec. de Educação	0,00	0,00	659.000,00	659.000,00		
12	361	0205	QUALIFICAÇÃO E CAPACITAÇÃO DE PESSOAL	0,00	0,00	370.256,40	370.256,40
12.361.0205.2023.0000	Formação Continuada de Professores	0,00	0,00	358.256,40	358.256,40		
12.361.0205.2024.0000	Formação Cont. p/Profissionais da Educação	0,00	0,00	12.000,00	12.000,00		
12	361	0206	ACESSO INTEGRAL AO ENSINO FUNDAMENTAL	0,00	0,00	528.500,00	528.500,00
12.361.0206.2019.0000	Alimentação Escolar	0,00	0,00	229.000,00	229.000,00		
12.361.0206.2020.0000	Transporte Escolar	0,00	0,00	284.500,00	284.500,00		
12.361.0206.2021.0000	Manutenção da Educação Especial	0,00	0,00	15.000,00	15.000,00		
12	361	0209	ENCARGOS COM O PESSOAL DO ENSINO FUNDAMENTAL	0,00	0,00	3.767.784,47	3.767.784,47
12.361.0209.2020.0000	Transporte Escolar	0,00	0,00	203.448,26	203.448,26		
12.361.0209.2031.0000	Encargos com o Pessoal do Magistério - 60%	0,00	0,00	2.438.127,49	2.438.127,49		
12.361.0209.2032.0000	Encargos com o Pessoal Administrativo - 40%	0,00	0,00	1.126.208,72	1.126.208,72		
12	365	Educação Infantil	0,00	85.505,27	581.665,34	667.170,61	
12	365	0102	MODERNIZAÇÃO ADMINISTRATIVA DAS UNIDADES	0,00	12.000,00	0,00	12.000,00
12.365.0102.1003.0000	Aquisição de Equipamentos Diversos	0,00	12.000,00	0,00	12.000,00		
12	365	0104	AMPLIAÇÃO DA REDE FÍSICA DE ENSINO	0,00	73.505,27	0,00	73.505,27
12.365.0104.1006.0000	Const. e ampliação de Unidades do Ensino Infantil	0,00	61.500,00	0,00	61.500,00		
12.365.0104.1065.0000	Constr. Ampl. de Unidades do Ensino Infantil	0,00	12.005,27	0,00	12.005,27		
12	365	0207	ACESSO INTEGRAL AO ENSINO INFANTIL	0,00	0,00	365.900,00	365.900,00
12.365.0207.2019.0000	Alimentação Escolar	0,00	0,00	248.400,00	248.400,00		
12.365.0207.2020.0000	Transporte Escolar	0,00	0,00	28.551,66	28.551,66		
12.365.0207.2022.0000	Manutenção da Educação Infantil	0,00	0,00	88.948,34	88.948,34		

**PREFEITURA MUN. DE DEMERVAL LOBÃO**

AV: PADRE JOAQUIM NONATO, 132 - CNPJ:06554885/0001-57

Orçamento Programa - Exercício de 2013

Anexo 07

Página 5

**PROGRAMA DE TRABALHO DO GOVERNO
DEMONSTRATIVO DE FUNÇÕES, SUBFUNÇÕES E PROGRAMAS
POR PROJETOS, ATIVIDADES E OPERAÇÕES ESPECIAIS
(Inc.II, § 2º, Art.2º)**

Código	Especificação	Operação Especial	Projetos	Atividades	Total
12	Educação	0,00	277.202,64	5.907.206,21	6.184.408,85
12	365 Educação Infantil	0,00	85.505,27	581.665,34	667.170,61
12	365 0210 ENCARGOS COM O PESSOAL DO ENSINO INFANTIL	0,00	0,00	215.765,34	215.765,34
12.365.0210.2020.0000	Transporte Escolar	0,00	0,00	36.868,00	36.868,00
12.365.0210.2031.0000	Encargos com o Pessoal do Magistério - 60%	0,00	0,00	88.693,00	88.693,00
12.365.0210.2032.0000	Encargos com o Pessoal Administrativo - 40%	0,00	0,00	90.204,34	90.204,34
13	Cultura	0,00	13.912,43	54.556,11	68.468,54
13	392 Difusão Cultural	0,00	13.912,43	54.556,11	68.468,54
13	392 0203 APOIO ADMINISTRATIVO	0,00	0,00	38.828,11	38.828,11
13.392.0203.2025.0000	Manut. da Sec. de Cultura	0,00	0,00	30.379,00	30.379,00
13.392.0203.2067.0000	Promoção de Eventos Comemorativos	0,00	0,00	8.449,11	8.449,11
13	392 0208 DIFUSÃO E POPULARIZAÇÃO DA LEITURA	0,00	13.912,43	15.728,00	29.640,43
13.392.0208.1010.0000	Const. e adeq. das instalações da biblioteca e vidioteca	0,00	7.100,00	0,00	7.100,00
13.392.0208.1011.0000	Const. de Biblioteca Pública Municipal	0,00	1.587,43	0,00	1.587,43
13.392.0208.1012.0000	Aquisição e ampliação de acervo bibliográfico	0,00	5.225,00	0,00	5.225,00
13.392.0208.2026.0000	Implantação do Salão do Livro	0,00	0,00	5.150,00	5.150,00
13.392.0208.2027.0000	Promo. de Ativi. de Incentivo à Leitura nas Escolas	0,00	0,00	4.980,00	4.980,00
13.392.0208.2028.0000	Realiz. de Semanas Culturais da Rede de Ensino	0,00	0,00	3.436,00	3.436,00
13.392.0208.2029.0000	Manutenção de Bibliotecas	0,00	0,00	2.162,00	2.162,00
15	Urbanismo	0,00	102.470,00	8.637,00	111.107,00
15	451 Infra-Estrutura Urbana	0,00	102.470,00	8.637,00	111.107,00
15	451 0109 EXPANSÃO DA INFRAESTRUTURA BÁSICA	0,00	102.470,00	8.637,00	111.107,00
15.451.0109.1031.0000	Pavimentação de Ruas e Avenidas	0,00	3.890,00	0,00	3.890,00
15.451.0109.1032.0000	Recup. e Conservação de Calçamento	0,00	10.980,00	0,00	10.980,00
15.451.0109.1033.0000	Const. e Ref. de Praças, Parques e Jardins	0,00	12.500,00	0,00	12.500,00
15.451.0109.1034.0000	Abertura de Ruas e Avenidas	0,00	63.600,00	0,00	63.600,00
15.451.0109.1035.0000	Const e ampl. de Cemitério	0,00	11.500,00	0,00	11.500,00
15.451.0109.2057.0000	Manutenção da Iluminação Pública	0,00	0,00	5.000,00	5.000,00
15.451.0109.2058.0000	Manut. e conservação do Cemitério	0,00	0,00	3.637,00	3.637,00
16	Habitação	0,00	150.838,23	0,00	150.838,23
16	482 Habitação Urbana	0,00	150.838,23	0,00	150.838,23
16	482 0110 HABITAÇÃO DE INTERESSE SOCIAL	0,00	150.838,23	0,00	150.838,23
16.482.0110.1062.0000	Melhoria de Unidades Habitacionais	0,00	6.256,08	0,00	6.256,08
16.482.0110.1063.0000	Constr. de Unidades Habitacionais	0,00	141.885,00	0,00	141.885,00
16.482.0110.1064.0000	Aquisição e/ou indenização de imóveis	0,00	2.697,15	0,00	2.697,15
17	Saneamento	0,00	231.720,16	250.116,19	481.836,35
17	511 Saneamento Básico Rural	0,00	1.800,00	9.586,24	11.386,24
17	511 0216 EXPANSÃO E CONSERVAÇÃO DOS RECURSOS HÍDRICOS	0,00	1.800,00	9.586,24	11.386,24
17.511.0216.1058.0000	Const. e Ref. de Chafarizes e Caixa d'água	0,00	1.800,00	0,00	1.800,00
17.511.0216.2071.0000	Manut. dos Chafarizes e Caixas D'água	0,00	0,00	9.586,24	9.586,24

**PREFEITURA MUN. DE DEMERVAL LOBAO**

AV: PADRE JOAQUIM NONATO, 132 - CNPJ:06554885/0001-57

Orçamento Programa - Exercício de 2013

Anexo 07

Página 6

**PROGRAMA DE TRABALHO DO GOVERNO
DEMONSTRATIVO DE FUNÇÕES, SUBFUNÇÕES E PROGRAMAS
POR PROJETOS, ATIVIDADES E OPERAÇÕES ESPECIAIS
(Inc.II, § 2º, Art.2º)**

Código	Especificação	Operação Especial	Projetos	Atividades	Total
17	Saneamento	0,00	231.720,16	250.116,19	481.836,35
17	512 Saneamento Básico Urbano	0,00	210.681,16	240.529,95	451.211,11
17	512 0214 APRIMORAMENTO DOS SERVIÇOS DE LIMPEZA	0,00	210.681,16	227.645,95	438.327,11
17.512.0214.1036.0000	Construção e Ampl. do Aterro Sanitário	0,00	62.528,16	0,00	62.528,16
17.512.0214.1037.0000	Manut. e Conserv. de Esgotos, Sarjetas e Meio Fio	0,00	40.756,00	0,00	40.756,00
17.512.0214.1038.0000	Const. e Melhoria de Galerias	0,00	12.890,00	0,00	12.890,00
17.512.0214.1039.0000	Const. de Módulos Sanitários	0,00	94.507,00	0,00	94.507,00
17.512.0214.2059.0000	Manut. dos Serviços de Limpeza Pública	0,00	0,00	227.645,95	227.645,95
17	512 0216 EXPANSÃO E CONSERVAÇÃO DOS RECURSOS HÍDRICOS	0,00	0,00	12.884,00	12.884,00
17.512.0216.2070.0000	Manut. da Rede de Abastecimento de água	0,00	0,00	12.884,00	12.884,00
17	544 Recursos Hídricos	0,00	19.239,00	0,00	19.239,00
17	544 0216 EXPANSÃO E CONSERVAÇÃO DOS RECURSOS HÍDRICOS	0,00	19.239,00	0,00	19.239,00
17.544.0216.1054.0000	Perfuração de Poços Tubulares	0,00	9.239,00	0,00	9.239,00
17.544.0216.1057.0000	Const. e Reforma de Açudes e Barragens	0,00	10.000,00	0,00	10.000,00
18	Gestão Ambiental	0,00	10.000,00	24.008,00	34.008,00
18	541 Preservação e Conservação Ambiental	0,00	0,00	24.008,00	24.008,00
18	541 0215 PRESERVAÇÃO DO MEIO AMBIENTE	0,00	0,00	24.008,00	24.008,00
18.541.0215.2068.0000	Arborização da Cidade	0,00	0,00	9.828,00	9.828,00
18.541.0215.2069.0000	Realização de Campanhas de Preservação Ambiental	0,00	0,00	14.180,00	14.180,00
18	542 Controle Ambiental	0,00	10.000,00	0,00	10.000,00
18	542 0215 PRESERVAÇÃO DO MEIO AMBIENTE	0,00	10.000,00	0,00	10.000,00
18.542.0215.1053.0000	Constr. de Central p/Coleta Embal. de Agrotóxicos	0,00	10.000,00	0,00	10.000,00
20	Agricultura	0,00	49.480,00	31.723,50	81.203,50
20	122 Administração Geral	0,00	1.500,00	21.265,50	22.765,50
20	122 0102 MODERNIZAÇÃO ADMINISTRATIVA DAS UNIDADES	0,00	1.500,00	0,00	1.500,00
20.122.0102.1003.0000	Aquisição de Equipamentos Diversos	0,00	1.500,00	0,00	1.500,00
20	122 0203 APOIO ADMINISTRATIVO	0,00	0,00	21.265,50	21.265,50
20.122.0203.2051.0000	Manut da Sec. de Desenvolvimento Agrário	0,00	0,00	21.265,50	21.265,50
20	601 Promoção da Produção Vegetal	0,00	1.980,00	8.558,00	10.538,00
20	601 0108 PROMOÇÃO AGROPECUÁRIA	0,00	1.980,00	8.558,00	10.538,00
20.601.0108.1030.0000	Aquis. de Equip. e Implem. Agrícolas	0,00	1.980,00	0,00	1.980,00
20.601.0108.2053.0000	Incentivo à Produção Agrícola	0,00	0,00	4.733,00	4.733,00
20.601.0108.2054.0000	Aradação e Gradeamento de Terras	0,00	0,00	1.641,00	1.641,00
20.601.0108.2055.0000	Distribuição de Sementes e Mudanças	0,00	0,00	2.184,00	2.184,00
20	605 Abastecimento	0,00	44.000,00	1.900,00	45.900,00
20	605 0213 PROMOÇÃO DO COMÉRCIO LOCAL	0,00	44.000,00	1.900,00	45.900,00
20.605.0213.1027.0000	Const. e Reforma de Matadouros	0,00	22.000,00	0,00	22.000,00
20.605.0213.1028.0000	Constr. Ref e Ampl de Mercados e Feiras	0,00	22.000,00	0,00	22.000,00
20.605.0213.2052.0000	Manut. de Mercados, Feiras e Matadouros	0,00	0,00	1.900,00	1.900,00

**PREFEITURA MUN. DE DEMERVAL LOBÃO**

AV: PADRE JOAQUIM NONATO, 132 - CNPJ:06554885/0001-57

Orçamento Programa - Exercício de 2013

Anexo 07

Página 7

**PROGRAMA DE TRABALHO DO GOVERNO
DEMONSTRATIVO DE FUNÇÕES, SUBFUNÇÕES E PROGRAMAS
POR PROJETOS, ATIVIDADES E OPERAÇÕES ESPECIAIS
(Inc.II, § 2º, Art.2º)**

Código	Especificação	Operação Especial	Projetos	Atividades	Total
20	Agricultura	0,00	49.480,00	31.723,50	81.203,50
20	606 Extensão Rural	0,00	2.000,00	0,00	2.000,00
20	606 0108 PROMOÇÃO AGROPECUÁRIA	0,00	2.000,00	0,00	2.000,00
20.606.0108.1029.0000	Impl. e Ampl. da Rede de Eletr. Rural	0,00	2.000,00	0,00	2.000,00
23	Comércio e Serviços	0,00	0,00	46.371,30	46.371,30
23	695 Turismo	0,00	0,00	46.371,30	46.371,30
23	695 0203 APOIO ADMINISTRATIVO	0,00	0,00	46.371,30	46.371,30
23.695.0203.2033.0000	Manutenção da Sec. de Turismo	0,00	0,00	14.354,94	14.354,94
23.695.0203.2067.0000	Promoção de Eventos Comemorativos	0,00	0,00	32.016,36	32.016,36
26	Transporte	0,00	94.800,00	0,00	94.800,00
26	782 Transporte Rodoviário	0,00	94.800,00	0,00	94.800,00
26	782 0107 EXPANSÃO E CONSERVAÇÃO DA MALHA VIÁRIA	0,00	94.800,00	0,00	94.800,00
26.782.0107.1024.0000	Construção de Estradas Vicinais	0,00	30.000,00	0,00	30.000,00
26.782.0107.1025.0000	Recuperação e Conserv. de Estradas	0,00	34.800,00	0,00	34.800,00
26.782.0107.1026.0000	Const., Recup. e Conserv. de pontes e obras de arte	0,00	30.000,00	0,00	30.000,00
27	Desporto e Lazer	0,00	50.801,00	35.682,78	86.483,78
27	811 Desporto de Rendimento	0,00	48.901,00	0,00	48.901,00
27	811 0105 FORMAÇÃO DE ÁREAS DE LAZER	0,00	48.901,00	0,00	48.901,00
27.811.0105.1013.0000	Const. de Espaços Adequados p/prática desportiva	0,00	2.500,00	0,00	2.500,00
27.811.0105.1014.0000	Recuperação e Conservação de Campos de Futebol	0,00	46.401,00	0,00	46.401,00
27	812 Desporto Comunitário	0,00	1.900,00	35.682,78	37.582,78
27	812 0105 FORMAÇÃO DE ÁREAS DE LAZER	0,00	1.900,00	8.800,48	10.700,48
27.812.0105.1015.0000	Aquisição de Equipam. Esportivos de Lazer	0,00	1.900,00	0,00	1.900,00
27.812.0105.2030.0000	Promo. de Ativ. Desportivas e de Lazer	0,00	0,00	8.800,48	8.800,48
27	812 0203 APOIO ADMINISTRATIVO	0,00	0,00	26.882,30	26.882,30
27.812.0203.2074.0000	Manutenção da Sec. de Esporte e Lazer	0,00	0,00	26.882,30	26.882,30
28	Encargos Especiais	367.000,00	0,00	0,00	367.000,00
28	843 Serviço da Dívida Interna	317.000,00	0,00	0,00	317.000,00
28	843 0301 OPERAÇÕES E ENCARGOS ESPECIAIS	317.000,00	0,00	0,00	317.000,00
28.843.0301.0001.0000	Amortização da Dívida Interna	317.000,00	0,00	0,00	317.000,00
28	846 Outros Encargos Especiais	50.000,00	0,00	0,00	50.000,00
28	846 0301 OPERAÇÕES E ENCARGOS ESPECIAIS	50.000,00	0,00	0,00	50.000,00
28.846.0301.0002.0000	Contr. p/Form. do Patr. do Serv. Público - PASEP	50.000,00	0,00	0,00	50.000,00

**PREFEITURA MUN. DE DEMERVAL LOBÃO**

AV: PADRE JOAQUIM NONATO, 132 - CNPJ:06554885/0001-57

Orçamento Programa - Exercício de 2013

Anexo 07

Página 8

**PROGRAMA DE TRABALHO DO GOVERNO
DEMONSTRATIVO DE FUNÇÕES, SUBFUNÇÕES E PROGRAMAS
POR PROJETOS, ATIVIDADES E OPERAÇÕES ESPECIAIS
(Inc.II, § 2º, Art.2º)**

Código	Especificação	Operação Especial	Projetos	Atividades	Total
99	Reserva de Contingência	20.000,00	0,00	0,00	20.000,00
99	999 Reserva de Contingência	20.000,00	0,00	0,00	20.000,00
99	999 9999 RESERVA DE CONTINGENCIA	20.000,00	0,00	0,00	20.000,00
99.999.9999.9999.0000	Reserva de Contingencia	20.000,00	0,00	0,00	20.000,00
TOTAL		387.000,00	1.224.524,35	12.858.475,65	14.470.000,00

**PREFEITURA MUN. DE DEMERVAL LOBÃO**

AV: PADRE JOAQUIM NONATO, 132 - CNPJ:06554885/0001-57

Orçamento Programa - Exercício de 2013

Anexo 08

Página 1

DESPESA POR FUNÇÃO, SUBFUNÇÃO E PROGRAMAS**CONFORME O VÍNCULO COM OS RECURSOS**

(Inc. II, § 2º, Art. 2º)

Código	Especificação	Ordinário	Vinculado	Adm. Indireta	Total
01	Legislativa	549.094,66			549.094,66
01 031	Ação Legislativa	549.094,66			549.094,66
01 031 0101	AÇÕES ESTRUTURAIS DO LEGISLATIVO	6.648,00			6.648,00
01 031 0201	ATUAÇÃO LEGISLATIVA	532.446,66			532.446,66
01 031 0202	DIVULGAÇÃO INSTITUCIONAL	10.000,00			10.000,00
04	Administração	1.504.367,60	172.587,94		1.676.955,54
04 122	Administração Geral	1.270.697,63	167.052,94		1.437.750,57
04 122 0102	MODERNIZAÇÃO ADMINISTRATIVA DAS UNIDADES	31.021,00			31.021,00
04 122 0202	DIVULGAÇÃO INSTITUCIONAL	44.000,00			44.000,00
04 122 0203	APOIO ADMINISTRATIVO	1.195.676,63	167.052,94		1.362.729,57
04 123	Administração Financeira	182.572,41	4.445,00		187.017,41
04 123 0102	MODERNIZAÇÃO ADMINISTRATIVA DAS UNIDADES	1.000,00			1.000,00
04 123 0203	APOIO ADMINISTRATIVO	168.056,41	4.445,00		172.501,41
04 123 0204	CONTROLE CONTÁBIL, FINANCEIRO E ECONÔMICO	13.516,00			13.516,00
04 124	Controle Interno	41.270,72	1.090,00		42.360,72
04 124 0204	CONTROLE CONTÁBIL, FINANCEIRO E ECONÔMICO	41.270,72	1.090,00		42.360,72
04 126	Tecnologia da Informação	2.400,00			2.400,00
04 126 0103	INFORMATIZAÇÃO GOVERNAMENTAL	2.400,00			2.400,00
04 128	Formação de Recursos Humanos	7.426,84			7.426,84
04 128 0205	QUALIFICAÇÃO E CAPACITAÇÃO DE PESSOAL	7.426,84			7.426,84
08	Assistência Social	132.721,95	442.803,47		575.525,42
08 241	Assistência ao Idoso		95.374,01		95.374,01
08 241 0212	APOIO SOCIAL BÁSICO		95.374,01		95.374,01
08 242	Assistência ao Portador de Deficiência		5.069,00		5.069,00
08 242 0212	APOIO SOCIAL BÁSICO		5.069,00		5.069,00
08 243	Assistência à Criança e ao Adolescente	5.671,75	160.251,02		165.922,77
08 243 0102	MODERNIZAÇÃO ADMINISTRATIVA DAS UNIDADES		1.000,00		1.000,00
08 243 0103	INFORMATIZAÇÃO GOVERNAMENTAL		1.800,00		1.800,00
08 243 0203	APOIO ADMINISTRATIVO		7.637,40		7.637,40
08 243 0205	QUALIFICAÇÃO E CAPACITAÇÃO DE PESSOAL		2.200,00		2.200,00
08 243 0212	APOIO SOCIAL BÁSICO	5.671,75	147.613,62		153.285,37
08 244	Assistência Comunitária	127.050,20	182.109,44		309.159,64
08 244 0102	MODERNIZAÇÃO ADMINISTRATIVA DAS UNIDADES	2.000,00			2.000,00
08 244 0103	INFORMATIZAÇÃO GOVERNAMENTAL	900,00			900,00
08 244 0203	APOIO ADMINISTRATIVO	104.758,20	97.409,44		202.167,64
08 244 0212	APOIO SOCIAL BÁSICO	19.392,00	84.700,00		104.092,00
10	Saúde		3.941.898,83		3.941.898,83
10 122	Administração Geral		138.029,80		138.029,80
10 122 0203	APOIO ADMINISTRATIVO		138.029,80		138.029,80
10 301	Atenção Básica		3.039.906,72		3.039.906,72
10 301 0102	MODERNIZAÇÃO ADMINISTRATIVA DAS UNIDADES		30.000,00		30.000,00
10 301 0106	AMPLIAÇÃO DA REDE FÍSICA DE ATENDIMENTO À SAÚDE		98.553,10		98.553,10
10 301 0203	APOIO ADMINISTRATIVO		1.341.390,36		1.341.390,36
10 301 0211	AÇÕES DE ATENDIMENTO BÁSICO DE SAÚDE		1.569.963,26		1.569.963,26
10 302	Assistência Hospitalar e Ambulatorial		575.952,41		575.952,41
10 302 0102	MODERNIZAÇÃO ADMINISTRATIVA DAS UNIDADES		18.125,00		18.125,00
10 302 0106	AMPLIAÇÃO DA REDE FÍSICA DE ATENDIMENTO À SAÚDE		13.601,00		13.601,00
10 302 0111	ASSISTÊNCIA HOSPITALAR		544.226,41		544.226,41

**PREFEITURA MUN. DE DEMERVAL LOBÃO**

AV: PADRE JOAQUIM NONATO, 132 - CNPJ:06554885/0001-57

Orçamento Programa - Exercício de 2013

Anexo 08

Página 2

**DESPESA POR FUNÇÃO, SUBFUNÇÃO E PROGRAMAS
CONFORME O VÍNCULO COM OS RECURSOS
(Inc. II, § 2º, Art. 2º)**

Código	Especificação	Ordinário	Vinculado	Adm. Indireta	Total
10 303	Suporte Profilático e Terapêutico		3.378,88		3.378,88
10 303 0211	AÇÕES DE ATENDIMENTO BÁSICO DE SAÚDE		3.378,88		3.378,88
10 304	Vigilância Sanitária		23.119,02		23.119,02
10 304 0211	AÇÕES DE ATENDIMENTO BÁSICO DE SAÚDE		23.119,02		23.119,02
10 305	Vigilância Epidemiológica		161.512,00		161.512,00
10 305 0211	AÇÕES DE ATENDIMENTO BÁSICO DE SAÚDE		161.512,00		161.512,00
12	Educação	1.526.586,24	4.657.822,61		6.184.408,85
12 361	Ensino Fundamental	1.127.137,90	4.390.100,34		5.517.238,24
12 361 0102	MODERNIZAÇÃO ADMINISTRATIVA DAS UNIDADES	18.000,00	41.256,00		59.256,00
12 361 0104	AMPLIAÇÃO DA REDE FÍSICA DE ENSINO	111.577,97	20.863,40		132.441,37
12 361 0203	APOIO ADMINISTRATIVO	550.897,45	108.102,55		659.000,00
12 361 0205	QUALIFICAÇÃO E CAPACITAÇÃO DE PESSOAL	18.500,00	351.756,40		370.256,40
12 361 0206	ACESSO INTEGRAL AO ENSINO FUNDAMENTAL	275.500,00	253.000,00		528.500,00
12 361 0209	ENCARGOS COM O PESSOAL DO ENSINO FUNDAMENTAL	152.662,48	3.615.121,99		3.767.784,47
12 365	Educação Infantil	399.448,34	267.722,27		667.170,61
12 365 0102	MODERNIZAÇÃO ADMINISTRATIVA DAS UNIDADES	9.000,00	3.000,00		12.000,00
12 365 0104	AMPLIAÇÃO DA REDE FÍSICA DE ENSINO	61.500,00	12.005,27		73.505,27
12 365 0207	ACESSO INTEGRAL AO ENSINO INFANTIL	328.948,34	36.951,66		365.900,00
12 365 0210	ENCARGOS COM O PESSOAL DO ENSINO INFANTIL		215.765,34		215.765,34
13	Cultura	68.468,54			68.468,54
13 392	Difusão Cultural	68.468,54			68.468,54
13 392 0203	APOIO ADMINISTRATIVO	38.828,11			38.828,11
13 392 0208	DIFUSÃO E POPULARIZAÇÃO DA LEITURA	29.640,43			29.640,43
15	Urbanismo	12.527,00	98.580,00		111.107,00
15 451	Infra-Estrutura Urbana	12.527,00	98.580,00		111.107,00
15 451 0109	EXPANSÃO DA INFRAESTRUTURA BÁSICA	12.527,00	98.580,00		111.107,00
16	Habitação		150.838,23		150.838,23
16 482	Habitação Urbana		150.838,23		150.838,23
16 482 0110	HABITAÇÃO DE INTERESSE SOCIAL		150.838,23		150.838,23
17	Saneamento	327.763,19	154.073,16		481.836,35
17 511	Saneamento Básico Rural	11.386,24			11.386,24
17 511 0216	EXPANSÃO E CONSERVAÇÃO DOS RECURSOS HÍDRICOS	11.386,24			11.386,24
17 512	Saneamento Básico Urbano	297.137,95	154.073,16		451.211,11
17 512 0214	APRIMORAMENTO DOS SERVIÇOS DE LIMPEZA	284.253,95	154.073,16		438.327,11
17 512 0216	EXPANSÃO E CONSERVAÇÃO DOS RECURSOS HÍDRICOS	12.884,00			12.884,00
17 544	Recursos Hídricos	19.239,00			19.239,00
17 544 0216	EXPANSÃO E CONSERVAÇÃO DOS RECURSOS HÍDRICOS	19.239,00			19.239,00
18	Gestão Ambiental	34.008,00			34.008,00
18 541	Preservação e Conservação Ambiental	24.008,00			24.008,00
18 541 0215	PRESERVAÇÃO DO MEIO AMBIENTE	24.008,00			24.008,00
18 542	Controle Ambiental	10.000,00			10.000,00
18 542 0215	PRESERVAÇÃO DO MEIO AMBIENTE	10.000,00			10.000,00

**PREFEITURA MUN. DE DEMERVAL LOBÃO**

AV: PADRE JOAQUIM NONATO, 132 - CNPJ:06554885/0001-57

Orçamento Programa - Exercício de 2013

Anexo 08

Página 3

**DESPESA POR FUNÇÃO, SUBFUNÇÃO E PROGRAMAS
CONFORME O VÍNCULO COM OS RECURSOS**

(Inc.II, § 2º, Art.2º)

Código	Especificação	Ordinário	Vinculado	Adm. Indireta	Total
20	Agricultura	59.203,50	22.000,00		81.203,50
20 122	Administração Geral	22.765,50			22.765,50
20 122 0102	MODERNIZAÇÃO ADMINISTRATIVA DAS UNIDADES	1.500,00			1.500,00
20 122 0203	APOIO ADMINISTRATIVO	21.265,50			21.265,50
20 601	Promoção da Produção Vegetal	10.538,00			10.538,00
20 601 0108	PROMOÇÃO AGROPECUÁRIA	10.538,00			10.538,00
20 605	Abastecimento	23.900,00	22.000,00		45.900,00
20 605 0213	PROMOÇÃO DO COMÉRCIO LOCAL	23.900,00	22.000,00		45.900,00
20 606	Extensão Rural	2.000,00			2.000,00
20 606 0108	PROMOÇÃO AGROPECUÁRIA	2.000,00			2.000,00
23	Comércio e Serviços	46.371,30			46.371,30
23 695	Turismo	46.371,30			46.371,30
23 695 0203	APOIO ADMINISTRATIVO	46.371,30			46.371,30
26	Transporte	64.800,00	30.000,00		94.800,00
26 782	Transporte Rodoviário	64.800,00	30.000,00		94.800,00
26 782 0107	EXPANSÃO E CONSERVAÇÃO DA MALHA VIÁRIA	64.800,00	30.000,00		94.800,00
27	Desporto e Lazer	63.958,78	22.525,00		86.483,78
27 811	Desporto de Rendimento	27.576,00	21.325,00		48.901,00
27 811 0105	FORMAÇÃO DE ÁREAS DE LAZER	27.576,00	21.325,00		48.901,00
27 812	Desporto Comunitário	36.382,78	1.200,00		37.582,78
27 812 0105	FORMAÇÃO DE ÁREAS DE LAZER	9.500,48	1.200,00		10.700,48
27 812 0203	APOIO ADMINISTRATIVO	26.882,30			26.882,30
28	Encargos Especiais	367.000,00			367.000,00
28 843	Serviço da Dívida Interna	317.000,00			317.000,00
28 843 0301	OPERAÇÕES E ENCARGOS ESPECIAIS	317.000,00			317.000,00
28 846	Outros Encargos Especiais	50.000,00			50.000,00
28 846 0301	OPERAÇÕES E ENCARGOS ESPECIAIS	50.000,00			50.000,00
99	Reserva de Contingência	20.000,00			20.000,00
99 999	Reserva de Contingência	20.000,00			20.000,00
99 999 9999	RESERVA DE CONTINGENCIA	20.000,00			20.000,00
TOTAL		4.776.870,76	9.693.129,24	0,00	14.470.000,00

**PREFEITURA MUN. DE DEMERVAL LOBÃO**

AV: PADRE JOAQUIM NONATO, 132 - CNPJ:06554885/0001-57 Orçamento Programa - Exercício de 2013

Anexo 09

Página 1

DEMONSTRATIVO DAS DESPESAS POR ORGÃO E FUNÇÕES DE GOVERNO

(Inc. II, § 2º, Art. 2º)

JNIDADE	01	01	CAMARA MUNICIPAL DE DEMERVAL LOBÃO	Valor
Função		01	Legislativa	549.094,66
Função		28	Encargos Especiais	7.000,00
<hr/>				
JNIDADE	02	01	GABINETE DO PREFEITO	Valor
Função		04	Administração	450.744,41
<hr/>				
JNIDADE	02	02	CONTROLADORIA GERAL DO MUNICIPIO - CGM	Valor
Função		04	Administração	42.360,72
<hr/>				
JNIDADE	02	03	SECRETARIA MUN. DE ADMINISTRAÇÃO	Valor
Função		04	Administração	771.309,47
<hr/>				
JNIDADE	02	04	SECRETARIA MUN. DE FINANÇAS	Valor
Função		04	Administração	157.217,41
Função		28	Encargos Especiais	360.000,00
<hr/>				
JNIDADE	02	05	SECRETARIA MUN. DE EDUCAÇÃO	Valor
Função		12	Educação	6.184.408,85
<hr/>				
JNIDADE	02	06	SECRETARIA MUN. DE CULTURA	Valor
Função		13	Cultura	68.468,54
<hr/>				
JNIDADE	02	07	SECRETARIA MUN. DE ESPORTE E LAZER	Valor
Função		27	Desporto e Lazer	86.483,78
<hr/>				
JNIDADE	02	08	SECRETARIA MUN. DE TURISMO	Valor
Função		23	Comércio e Serviços	46.371,30
<hr/>				
JNIDADE	02	09	SECRETARIA MUN. DE SAÚDE / FMS	Valor
Função		10	Saúde	3.941.898,83
<hr/>				
JNIDADE	02	10	SECRETARIA MUN. DE ASSIST. SOC. TRAB. E AÇÃO COMUNITÁRIA	Valor
Função		08	Assistência Social	211.076,50
<hr/>				
JNIDADE	02	11	SECRETARIA MUN. DE TRANSPORTE E TRÂNSITO	Valor
Função		04	Administração	32.897,00
Função		26	Transporte	94.800,00

**PREFEITURA MUN. DE DEMERVAL LOBÃO**AV: PADRE JOAQUIM NONATO, 132 - CNPJ:06554885/0001-57 Orçamento Programa - Exercício de 2013
Anexo 09
Página 2**DEMONSTRATIVO DAS DESPESAS POR ORGÃO E FUNÇÕES DE GOVERNO**

(Inc.II, § 2º, Art.2º)

UNIDADE	02 12	SECRETARIA MUN. DE DESENV. ECON. INFRAESTR. CIÊNCIA E TEC.	Valor
Função	04	Administração	39.325,99
UNIDADE	02 13	SECRETARIA MUN. DE DESENV. AGRÁRIO E ABASTECIMENTO	Valor
Função	20	Agricultura	81.203,50
UNIDADE	02 14	SECRETARIA MUN. DE HABIT. DES. URBANO E SANEAMENTO	Valor
Função	04	Administração	28.655,00
Função	15	Urbanismo	111.107,00
Função	16	Habitação	150.838,23
Função	17	Saneamento	438.327,11
UNIDADE	02 15	SECRETARIA MUN. DE MEIO AMBIENTE	Valor
Função	17	Saneamento	43.509,24
Função	18	Gestão Ambiental	34.008,00
UNIDADE	02 16	SECRETARIA MUN. DE OBRAS E SERV. PÚBLICOS	Valor
Função	04	Administração	30.050,60
UNIDADE	02 17	SEC. DE COMBATE À POBREZA E DESIGUALD. SOCIAIS	Valor
Função	04	Administração	124.394,94
UNIDADE	02 18	FUNDO MUNICIPAL DE ASSISTÊNCIA SOCIAL - FMAS	Valor
Função	08	Assistência Social	364.448,92
UNIDADE	90 99	RESERVA DE CONTINGENCIA	Valor
Função	99	Reserva de Contingência	20.000,00
TOTAL GERAL			14.470.000,00

RESUMO DO TOTAL ORÇADO POR ORGÃO

01 01	CAMARA MUNICIPAL DE DEMERVAL LOBÃO	556.094,66
02 01	GABINETE DO PREFEITO	450.744,41
02 02	CONTROLADORIA GERAL DO MUNICIPIO - CGM	42.360,72
02 03	SECRETARIA MUN. DE ADMINISTRAÇÃO	771.309,47
02 04	SECRETARIA MUN. DE FINANÇAS	517.217,41
02 05	SECRETARIA MUN. DE EDUCAÇÃO	6.184.408,85
02 06	SECRETARIA MUN. DE CULTURA	68.468,54
02 07	SECRETARIA MUN. DE ESPORTE E LAZER	86.483,78

**PREFEITURA MUN. DE DEMERVAL LOBÃO**

AV: PADRE JOAQUIM NONATO, 132 - CNPJ:06554885/0001-57 Orçamento Programa - Exercício de 2013

Anexo 09

Página 3

DEMONSTRATIVO DAS DESPESAS POR ORGÃO E FUNÇÕES DE GOVERNO

(Inc.II, § 2º, Art.2º)

02 08	SECRETARIA MUN. DE TURISMO	46.371,30
02 09	SECRETARIA MUN. DE SAÚDE / FMS	3.941.898,83
02 10	SECRETARIA MUN. DE ASSIST. SOC. TRAB. E AÇÃO COMUNITÁRIA	1076,50
02 11	SECRETARIA MUN. DE TRANSPORTE E TRÂNSITO	127.697,00
02 12	SECRETARIA MUN. DE DESENV. ECON. INFRAESTR. CIÊNCIA E TECNOLOGIA	38.025,99
02 13	SECRETARIA MUN. DE DESENV. AGRÁRIO E ABASTECIMENTO	81.203,50
02 14	SECRETARIA MUN. DE HABIT. DES. URBANO E SANEAMENTO	728.927,34
02 15	SECRETARIA MUN. DE MEIO AMBIENTE	77.517,24
02 16	SECRETARIA MUN. DE OBRAS E SERV. PÚBLICOS	30.050,60
02 17	SEC. DE COMBATE À POBREZA E DESILGUALD. SOCIAIS	124.394,94
02 18	FUNDO MUNICIPAL DE ASSISTÊNCIA SOCIAL - FMAS	364.448,92
90 99	RESERVA DE CONTINGENCIA	20.000,00
TOTAL		14.470.000,00

RESUMO DO TOTAL ORÇADO POR FUNÇÃO

01	Legislativa	549.094,66
04	Administração	1.676.955,54
08	Assistência Social	575.525,42
10	Saúde	3.941.898,83
12	Educação	6.184.408,85
13	Cultura	68.468,54
15	Urbanismo	111.107,00
16	Habitação	150.838,23
17	Saneamento	481.836,35
18	Gestão Ambiental	34.008,00
20	Agricultura	81.203,50
23	Comércio e Serviços	46.371,30
26	Transporte	94.800,00
27	Desporto e Lazer	86.483,78
28	Encargos Especiais	367.000,00
99	Reserva de Contingência	20.000,00
TOTAL		14.470.000,00



PREFEITURA MUN. DE DEMERVAL LOBÃO
AV: PADRE JOAQUIM NONATO, 132 - CNPJ:06554885/0001-57
Orçamento Programa - Exercício de 2013
ANÁLISE DO ENSINO - RECEITA PREVISTA

Quadro 16
Página 1

Cod Receita	Discriminação	Total Orçado	Obrig 25%	Fundamental	Infantil
RECEITA TRIBUTARIA					
1112.02.00.0	Imposto sobre a Propriedade Predial e Territorial Urbana	2.026,18	506,55	303,93	202,62
1112.04.31.0	Imposto de Renda Retido na Fonte sob os Rendim. do Trabalho	2.776,44	694,11	416,47	277,64
1112.08.00.0	Imp s/ Trans "Inter Vivos" de Bens Imóveis e de Direitos Rea	60.316,89	15.079,22	9.047,53	6.031,69
1113.05.00.0	Imposto sobre Serviços de Qualquer Natureza - ISSQN	67.302,65	16.825,66	10.095,40	6.730,26
TRANSFERENCIAS DA UNIÃO					
1721.01.02.0	Cota-Parte do Fundo de Participação dos Municípios	6.965.549,87	1.741.387,47	1.044.832,48	696.554,99
1721.01.05.0	Cota-Parte do Imposto Sobre a Propriedade Territorial Rural	1.876,95	469,24	281,54	187,70
1721.36.00.0	Transferência Financ do ICMS - Desoneração - L.C. Nº 87/96	1.849,93	462,48	277,49	184,99
TRANSFERENCIAS DO ESTADO					
1722.01.01.0	Cota-Parte do ICMS	676.583,76	169.145,94	101.487,56	67.658,38
1722.01.02.0	Cota-Parte do IPVA	102.622,93	25.655,73	15.393,44	10.262,29
1722.01.04.0	Cota-Parte do IPI sobre Exportação	202,30	50,58	30,34	20,23
RECEITA DA DIVIDA ATIVA TRIBUTARIA					
1931.04.00.0	Rec Div Ativa do Imposto sobre a Propriedade Territ Rural	10.268,27	2.567,07	1.540,24	1.026,83
Sub-Total		7.891.376,17	1.972.844,04	1.183.706,43	789.137,62
OUTRAS RECEITAS (100%)					
1325.01.02.00	Rec Remuner de Depósitos de Recur Vinculados- FUNDE	8.862,83	8.862,83		
1325.01.05.00	Rec Remuner de Depósitos de Recur Vinculados- MDE	1.772,62	1.772,62		
1721.35.02.00	Prog Dinheiro Direto na Escola - PDDE	14.763,40	14.763,40		
1721.35.03.01	Transferências Diretas do FNDE ref. ao PNAE - E. Fundar	66.799,46	66.799,46		
1721.35.03.02	Transferências Diretas do FNDE ref. ao PNAE - Creche	28.543,38	28.543,38		
1721.35.03.03	Transferências Diretas do FNDE ref. ao PNAE - Pré-Escol	22.871,86	22.871,86		
1721.35.03.04	Transferências Diretas do FNDE ref. ao PNAE - E. Médio	2.872,38	2.872,38		
1721.35.03.05	Transferências Diretas do FNDE ref. ao PNAE - EJA	6.526,71	6.526,71		
1721.35.04.00	Transf Dir FNDE - Prog Nac Apoio Transporte Escolar-PT	1.701,93	1.701,93		
1721.35.99.00	Outras Transf Diretas do Fundo Nac Desenv da Educaçã	69.111,66	69.111,66		
1721.35.99.01	Programa de Educação para Jovens e Adultos - PEJA	55.551,66	55.551,66		
1724.01.00.00	Transf Recursos Fundo Manut e Desenv Ens Fundamenta	3.357.726,40	3.357.726,40		
1724.02.00.00	Transf Recur Complemento União ao Fundo Manut Desen	844.778,25	844.778,25		
1761.02.00.00	Transf Convênios da União Dest a Progs de Educação	2.672,69	2.672,69		
1762.02.00.00	Transf Convênio dos Estados Dest a Progs de Educação	52.550,00	52.550,00		
2471.02.00.00	Transf Convênio da União Dest a Progs de Educação	29.299,78	29.299,78		
2472.02.00.00	Transf Convênios dos Estados Dest a Progs de Educação	17.580,08	17.580,08		
Sub Total		4.583.985,09	4.583.985,09	0,00	0,00
TOTAL		12.475.361,26	6.556.829,13	1.183.706,43	789.137,62



PREFEITURA MUN. DE DEMERVAL LOBÃO
AV: PADRE JOAQUIM NONATO, 132 - CNPJ:06554885/0001-57
Orçamento Programa - Exercício de 2013
ANÁLISE DO ENSINO - RETENÇÃO DO FUNDEB

Quadro 16
Página 2

Cod Receita	Discriminação	Previsão	%	Valor
1721.01.02.00	Cota-Parte do Fundo de Participação dos Municípios	6.965.549,87	20,00	1.393.109,97
1721.01.05.00	Cota-Parte do Imposto Sobre a Propriedade Territorial Rural	1.876,95	20,00	375,39
1721.36.00.00	Transferência Financ do ICMS - Desoneração - L.C. Nº 87/96	1.849,93	20,00	369,99
1722.01.01.00	Cota-Parte do ICMS	676.583,76	20,00	135.316,75
1722.01.02.00	Cota-Parte do IPVA	102.622,93	20,00	20.524,59
1722.01.04.00	Cota-Parte do IPI sobre Exportação	202,30	20,00	40,46
TOTAL				1.549.737,15

**PREFEITURA MUN. DE DEMERVAL LOBÃO**

AV: PADRE JOAQUIM NONATO, 132 - CNPJ:06554885/0001-57

Orçamento Programa - Exercício de 2013

ANÁLISE DO ENSINO - DESPESA FIXADA

Quadro 16

Página 3

Func Progra	Discriminação	Fixada	Fundamental	Infantil
Tipo:EF				
12.361.0102.1003.000	Aquisição de Equipamentos Diversos	33.000,00	33.000,00	
12.361.0104.1007.000	Const. e ampl de Unidades do Ensino Fundamental	54.025,00	54.025,00	
12.361.0104.1008.000	Instalação de Laboratórios de Informática e Ciências	17.772,62	17.772,62	
12.361.0104.1009.000	Constr, reforma e ampl. do prédio da SEMED	46.343,75	46.343,75	
12.361.0203.2018.000	Manut. Administrativa da Sec. de Educação	653.000,00	653.000,00	
12.361.0205.2023.000	Formação Continuada de Professores	6.500,00	6.500,00	
12.361.0205.2024.000	Formação Cont. p/Profissionais da Educação	12.000,00	12.000,00	
12.361.0206.2019.000	Alimentação Escolar	209.000,00	209.000,00	
12.361.0206.2020.000	Transporte Escolar	278.500,00	278.500,00	
12.361.0206.2021.000	Manutenção da Educação Especial	15.000,00	15.000,00	
12.361.0209.2020.000	Transporte Escolar	76.662,48	76.662,48	
12.361.0209.2032.000	Encargos com o Pessoal Administrativo - 40%	76.000,00	76.000,00	
	Sub-Total:	1.477.803,85	1.477.803,85	0,00
Tipo:EI				
12.365.0102.1003.000	Aquisição de Equipamentos Diversos	9.000,00		9.000,00
12.365.0104.1006.000	Const. e ampliação de Unidades do Ensino Infantil	61.500,00		61.500,00
12.365.0207.2019.000	Alimentação Escolar	248.400,00		248.400,00
12.365.0207.2020.000	Transporte Escolar	28.551,66		28.551,66
12.365.0207.2022.000	Manutenção da Educação Infantil	88.948,34		88.948,34
	Sub-Total:	436.400,00	0,00	436.400,00
Tipo:FM				
12.361.0209.2031.000	Encargos com o Pessoal do Magistério - 60%	2.438.127,49	2.438.127,49	
12.365.0210.2031.000	Encargos com o Pessoal do Magistério - 60%	88.693,00		88.693,00
	Sub-Total:	2.526.820,49	2.438.127,49	88.693,00
Tipo:FO				
12.361.0102.1003.000	Aquisição de Equipamentos Diversos	26.256,00	26.256,00	
12.361.0104.1061.000	Constr. Ampl. de Unidade do Ensino Fundamental	14.300,00	14.300,00	
12.361.0205.2023.000	Formação Continuada de Professores	342.756,40	342.756,40	
12.361.0209.2020.000	Transporte Escolar	108.948,26	108.948,26	
12.361.0209.2032.000	Encargos com o Pessoal Administrativo - 40%	1.050.208,72	1.050.208,72	
12.365.0102.1003.000	Aquisição de Equipamentos Diversos	3.000,00		3.000,00
12.365.0104.1065.000	Constr. Ampl. de Unidades do Ensino Infantil	12.005,27		12.005,27
12.365.0210.2020.000	Transporte Escolar	36.868,00		36.868,00
12.365.0210.2032.000	Encargos com o Pessoal Administrativo - 40%	90.204,34		90.204,34
	Sub-Total:	1.684.546,99	1.542.469,38	142.077,61
Tipo:NV				
9720.00.00	DEDUÇÃO DO FUNDEF	1.549.737,15	1.549.737,15	0,00
	Sub-Total:	1.549.737,15	1.549.737,15	0,00
TOTAL		7.675.308,48	7.008.137,87	667.170,61
	Recursos de Auxílios, Subvenc e Contrib.	-4.583.985,09	-4.583.985,09	0,00
	Total Líquido	3.091.323,39	2.424.152,78	667.170,61
	Percentual Aplicado	39,17	78,42	21,58

**PREFEITURA MUN. DE DEMERVAL LOBÃO**

AV: PADRE JOAQUIM NONATO, 132 - CNPJ:06554885/0001-57

Orçamento Programa - Exercício de 2013

ANÁLISE DO ENSINO - RECEITA PREVISTA

Quadro 16

Página 5

Cod Receita	Discriminação	Total Orçado	Obrig 25%	Fundamental	Infantil
-------------	---------------	--------------	-----------	-------------	----------

**PREFEITURA MUN. DE DEMERVAL LOBÃO**

AV: PADRE JOAQUIM NONATO, 132 - CNPJ:06554885/0001-57

Orçamento Programa - Exercício de 2013

ANÁLISE DO FUNDEB

Quadro 16

Página 6

Cod Receita	Discriminação	Previsão
1724.01.00.00	Transf Recursos Fundo Manut e Desenv Ens Fundamental –FUNDEB	3.357.726,40
1724.02.00.00	Transf Recur Complemento União ao Fundo Manut Desenv– FUNDEB	844.778,25
TOTAL		4.202.504,65

DESPESA COM MAGISTÉRIO (FM)

Cod Despesa	Discriminação	Previsão
12.361.0209.2031.0000	Encargos com o Pessoal do Magistério - 60%	2.438.127,49
12.365.0210.2031.0000	Encargos com o Pessoal do Magistério - 60%	88.693,00
TOTAL		2.526.820,49

Percentual Previsto (Mínimo 60%)	60,13
---	--------------

**PREFEITURA MUN. DE DEMERVAL LOBÃO**

AV: PADRE JOAQUIM NONATO, 132 - CNPJ:06554885/0001-57

Orçamento Programa - Exercício de 2013

ANÁLISE DA SAÚDE - RECEITA PREVISTA

Quadro 17

Página 1

Cod Receita	Discriminação	Total Orçado	Aplicações	
			Obrigatórias	15%
RECEITA DE IMPOSTOS				
1112.02.00.00	Imposto sobre a Propriedade Predial e Territorial Urbana	2.026,18	303,93	
1112.04.31.00	Imposto de Renda Retido na Fonte sob os Rendim. do Trabalho	2.776,44	416,47	
1112.08.00.00	Imposto s/ Trans "Inter Vivos" de Bens Imóveis e de Direitos Reais	60.316,89	9.047,53	
1113.05.00.00	Imposto sobre Serviços de Qualquer Natureza - ISSQN	67.302,65	10.095,40	
TRANSFERÊNCIAS DA UNIÃO				
1721.01.02.00	Cota-Parte do Fundo de Participação dos Municípios	6.965.549,87	1.044.832,48	
1721.01.05.00	Cota-Parte do Imposto Sobre a Propriedade Territorial Rural	1.876,95	281,54	
1721.36.00.00	Transferência Financ do ICMS – Desoneração – L.C. Nº 87/96	1.849,93	277,49	
TRANSFERÊNCIAS DO ESTADO				
1722.01.01.00	Cota-Parte do ICMS	676.583,76	101.487,56	
1722.01.02.00	Cota-Parte do IPVA	102.622,93	15.393,44	
1722.01.04.00	Cota-Parte do IPI sobre Exportação	202,30	30,35	
RECEITA DA DÍVIDA ATIVA TRIBUTÁRIA				
1931.04.00.00	Rec Div Ativa do Imposto sobre a Propriedade Terr Rural	10.268,27	1.540,24	
Sub Total - Aplicações Mínimas Obrigatórias 15%		7.891.376,17	1.183.706,43	
OUTRAS RECEITAS (100%)				
1325.01.03.01	Rec Remuner de Depósitos de Recur Vinculados– FMS	3.378,88	3.378,88	
1721.33.01.00	Programa Piso de Atenção Básica - PAB	320.969,09	320.969,09	
1721.33.02.00	Programa Saúde da Família - PSF	602.065,35	602.065,35	
1721.33.03.00	Programa Incentivo a Saúde Bucal - PISB	148.979,25	148.979,25	
1721.33.04.00	Programa Agente Comunitário de Saúde - PACS	294.912,70	294.912,70	
1721.33.05.00	Programa Vigilância Sanitária - PVS	60.687,94	60.687,94	
1721.33.06.00	Programa Farmácia Básica - PFB	70.924,84	70.924,84	
1721.33.07.00	Programa Epidemiologia e Controle de Doenças - ECD	77.173,88	77.173,88	
1721.33.08.00	Campanha de Vacinação do Idoso	703,12	703,12	
1721.33.09.00	Campanha de Vacinação Anti-Rábica	1.581,76	1.581,76	
1721.33.11.00	Piso Estratégico - Gerenciamento de Risco VS	19,83	19,83	
1721.33.12.00	Monitoramento das Campanha Vacinas do Sarampo	4.360,22	4.360,22	
1721.33.99.00	Outras Transferência dos Sistema Único de Saúde - SUS	11.719,70	11.719,70	
1761.01.00.00	Transf Convênios da União p/ o Sistema Único de Saúde	100.013,16	100.013,16	
1762.01.00.00	Transf Convênio dos Estados p/ o Sistema Único de Saúde	100.013,16	100.013,16	
2471.01.00.00	Transf Convênio da União p/ o Sistema Único de Saúde –	17.580,08	17.580,08	
2472.01.00.00	Transf Convên dos Estados p/ o Sistema Único de Saúde	169.369,70	169.369,70	
Sub Total		1.984.452,66	1.984.452,66	
TOTAL		9.875.828,83	3.168.159,09	



PREFEITURA MUN. DE DEMERVAL LOBÃO
AV: PADRE JOAQUIM NONATO, 132 - CNPJ:06554885/0001-57

Orçamento Programa - Exercício de 2013
ANÁLISE DA SAÚDE - DESPESA FIXADA

Quadro 17
Página 2

Func. Programatica	Discriminação	Fixado à Aplicar
10.122.0203.2064.0000	Manutenção Administrativa do Hospital	134.584,00
10.122.0203.2065.0000	Operação e Manutenção da Frota	3.445,80
10.301.0102.1016.0000	Aquisição de Ambulância	30.000,00
10.301.0106.1018.0000	Const., reforma e ampl. das Unidades de Saúde	98.553,10
10.301.0203.2034.0000	Manut. Administ. da Sec. de Saúde	1.341.390,36
10.301.0211.1020.0000	Aquisição de Gabinete Odontológico	16.380,00
10.301.0211.2036.0000	Ações do Programa Agentes Comunitários de Saúde	621.790,20
10.301.0211.2037.0000	Ações do Programa Saúde da Família	691.046,96
10.301.0211.2038.0000	Ações do Programa Saúde Bucal	240.746,10
10.302.0102.1003.0000	Aquisição de Equipamentos Diversos	12.000,00
10.302.0102.1017.0000	Aquisição de Equip. de Média Complexidade	5.225,00
10.302.0102.1040.0000	Aquis. de Unidade Móvel de Urgência e Emergência	900,00
10.302.0106.1019.0000	Implantação do Centro Integrado de Saúde	13.601,00
10.302.0111.1041.0000	Reforma e Ampliação do Hospital	1.500,00
10.302.0111.2066.0000	Atendimento Médico-Hospitalar	542.726,41
10.303.0211.2035.0000	Ações do Programa Farmácia Básica	3.378,88
10.304.0211.1021.0000	Aquisição de Equipam p/Vigilância Sanitária	6.621,12
10.304.0211.2040.0000	Ações Estrutur. de Vigilância Sanitária	16.497,90
10.305.0211.2039.0000	Realização de Campanhas de Vacinação	22.850,00
10.305.0211.2041.0000	Manut. das Ações de Controle de Doenças e Endemias	138.662,00
	Total Despesa Fixada à Aplicar	3.941.898,83
	DEDUÇÕES	
	(-) Despesa com Inativos e Pensionistas.	0,00
	(-) Recursos de Auxílios, Subvenc e Contrib.	1.984.452,66
	(+) Total Líquido	1.957.446,17
	Percentual Fixado à Aplicar	24,80%

**PREFEITURA MUN. DE DEMERVAL LOBÃO**

AV: PADRE JOAQUIM NONATO, 132 - CNPJ:06554885/0001-57

Orçamento Programa - Exercício de 2013

RECEITA CORRENTE LIQUIDA - LC 101, ART. 2, Inciso IV

Quadro 20

Página 1

Código	Especificação	Previsão
1000.00.00	RECEITAS CORRENTES	
1100.00.00	RECEITA TRIBUTÁRIA	152.671,27
1200.00.00	RECEITAS DE CONTRIBUIÇÕES	31.794,85
1300.00.00	RECEITA PATRIMONIAL	85.580,71
1600.00.00	RECEITA DE SERVIÇOS	2.856,62
1700.00.00	TRANSFERÊNCIAS CORRENTES	15.137.192,46
1900.00.00	OUTRAS RECEITAS CORRENTES	18.471,60
9700.00.00	DEDUÇÕES P/ FORMAÇÃO DO FUNDEB	-1.549.737,15
	TOTAL	13.878.830,36

Percentual de Gastos com Pessoal**Legislativo***Despesa com Pessoal* 389.266,26**Deduções**

Categoria	Tipo	Valor
3.1.90.91.00	NV	1.306,26

Total	1.306,26
-------	----------

Despesa Líquida: 387.960,00

Percentual Aplicado: 2,80 %

Executivo*Despesa com Pessoal* 7.315.629,02**Deduções**

Categoria	Tipo	Valor
3.1.90.91.00	NV	200.243,84
3.1.90.91.00	SD	2.184,00
3.1.90.92.00	EF	5.897,45
3.1.90.92.00	NV	11.157,38
3.1.95.92.00	SD	3.229,00

Total	222.711,67
-------	------------

Despesa Líquida: 7.092.917,35

Percentual Aplicado: 51,11 %

**PREFEITURA MUN. DE DEMERVAL LOBÃO**

AV: PADRE JOAQUIM NONATO, 132 - CNPJ:06554885/0001-57

Orçamento Programa - Exercício de 2013

Anexo 10

ORÇAMENTO DOS FUNDOS ESPECIAIS

Página 1

(Inc. I, § 2º, Art.2º)

3 FUNDEB-FUNDO DESENVOLVIMENTO DA EDUCAÇÃO BASICA-FUNDEB**RECEITA**

Classif.	Discriminação	Valor R\$
1325.01.02	Rec Remuner de Depositos de Recur Vinculados- FUNDEB	8.862,83
1724.01.00	Transf Recursos Fundo Manut e Desenv Ens Fundamental -FUNDEB	3.357.726,40
1724.02.00	Transf Recur Complemento União ao Fundo Manut Desenv- FUNDEB	844.778,25
TOTAL		4.211.367,48

PLANO DE APLICACAO

Classif.	Discriminação	Valor R\$
12.361.0209.2020.000	Transporte Escolar	108.948,26
12.361.0104.1061.000	Constr. Ampl. de Unidade do Ensino Fundamental	14.300,00
12.361.0102.1003.000	Aquisição de Equipamentos Diversos	26.256,00
12.361.0205.2023.000	Formação Contnuada de Professores	342.756,40
12.365.0210.2032.000	Encargos com o Pessoal Administrativo - 40%	90.204,34
12.361.0209.2031.000	Encargos com o Pessoal do Magistério - 60%	2.438.127,49
12.361.0209.2032.000	Encargos com o Pessoal Administrativo - 40%	1.000.208,72
12.365.0102.1003.000	Aquisição de Equipamentos Diversos	3.000,00
12.365.0104.1065.000	Constr. Ampl. de Unidades do Ensino Infantil	12.005,27
12.365.0210.2020.000	Transporte Escolar	36.868,00
12.365.0210.2031.000	Encargos com o Pessoal do Magistério - 60%	88.693,00
TOTAL		4.161.367,48

**PREFEITURA MUN. DE DEMERVAL LOBÃO**

AV: PADRE JOAQUIM NONATO, 132 - CNPJ:06554885/0001-57

Orçamento Programa - Exercício de 2013

Anexo 10

ORÇAMENTO DOS FUNDOS ESPECIAIS

Página 2

(Inc. I, § 2º, Art.2º)

4 FMS-FUNDO MUNICIPAL DE SAUDE-FMS/HOSPITAL**RECEITA**

Classif.	Discriminação	Valor R\$
1761.01.00	Transf Convênios da União p/ o Sistema Único de Saúde – SUS	100.013,16
1762.01.00	Transf Convênio dos Estados p/ o Sistema Único de Saúde–SUS	100.013,16
1721.33.99	Outras Transferencia dos Sistema Único de Saúde - SUS	11.719,70
1721.33.12	Monitoramento das Campanha Vacinas do Sarampo	4.360,22
2471.01.00	Transf Convênio da União p/ o Sistema Único de Saúde – SUS	17.580,08
2472.01.00	Transf Convén dos Estados p/ o Sistema Único de Saúde – SUS	169.369,70
1721.33.06	Programa Farmácia Básica - PFB	70.924,84
1721.33.04	Programa Agente Comunitário de Saúde - PACS	294.912,70
1325.01.03	Rec Remuner de Depositos de Recur Vinculados– FMS	3.378,88
1721.33.01	Programa Piso de Atenção Básica - PAB	320.969,09
1721.33.02	Programa Saúde da Família - PSF	602.065,35
1721.33.03	Programa Incentivo a Saúde Bucal - PISB	148.979,25
1721.33.11	Piso Estrategico - Gerenciamento de Risco VS	19,83
1721.33.05	Programa Vigilância Sanitária - PVS	60.687,94
1721.33.07	Programa Epidemiologia e Controle de Doenças - ECD	77.173,88
1721.33.08	Campanha de Vacinação do Idoso	703,12
1721.33.09	Campanha de Vacinação Anti-Rabica	1.581,76
	Recursos Próprios do Município	1.957.446,17
	TOTAL	3.941.898,83

PLANO DE APLICACAO

Classif.	Discriminação	Valor R\$
10.301.0211.2037.000	Ações do Programa Saúde da Família	691.046,96
10.301.0211.2036.000	Ações do Programa Agentes Comunitários de Saúde	621.790,20
10.301.0211.2038.000	Ações do Programa Saúde Bucal	240.746,10
10.302.0102.1003.000	Aquisição de Equipamentos Diversos	12.000,00
10.302.0102.1017.000	Aquisição de Equip. de Média Complexidade	5.225,00
10.122.0203.2064.000	Manutenção Administrativa do Hospital	134.584,00
10.122.0203.2065.000	Operação e Manutenção da Frota	3.445,80
10.301.0102.1016.000	Aquisição de Ambulância	30.000,00
10.301.0106.1018.000	Const., reforma e ampl. das Unidades de Saúde	98.553,10
10.301.0203.2034.000	Manut. Administ. da Sec. de Saúde	1.341.390,36
10.301.0211.1020.000	Aquisição de Gabinete Odontológico	16.380,00
10.302.0102.1040.000	Aquis. de Unidade Móvel de Urgência e Emergência	900,00
10.302.0106.1019.000	Implantação do Centro Integrado de Saúde	13.601,00
10.302.0111.1041.000	Reforma e Ampliação do Hospital	1.500,00
10.302.0111.2066.000	Atendimento Médico-Hospitalar	542.726,41
10.303.0211.2035.000	Ações do Programa Farmácia Básica	3.378,88
10.304.0211.1021.000	Aquisição de Equipam p/Vigilância Sanitária	6.621,12
10.304.0211.2040.000	Ações Estrutur. de Vigilância Sanitária	16.497,90
10.305.0211.2039.000	Realização de Campanhas de Vacinação	22.850,00
10.305.0211.2041.000	Manut. das Ações de Controle de Doenças e Endemias	138.662,00
	TOTAL	3.941.898,83

**PREFEITURA MUN. DE DEMERVAL LOBÃO**

AV: PADRE JOAQUIM NONATO, 132 - CNPJ:06554885/0001-57

Orçamento Programa - Exercício de 2013

ORÇAMENTO DOS FUNDOS ESPECIAIS

(Inc. I, § 2º, Art.2º)

Anexo 10

Página 3

5 FMAS-FUNDO MUNICIPAL DE ASSISTÊNCIA SOCIAL-FMAS**RECEITA**

Classif.	Discriminação	Valor R\$
1325.01.10	Rec Remuner de Depositos de Recur Vinculados- FNAS	3.813,46
1721.34.01	Piso Variável de Média Complexidade - PVMC	50.448,00
1721.34.10	PBFI - Prog. de Proteção Básica Familiar	113.508,00
1721.34.12	IGDBF - Bolsa Família	101.617,75
1721.34.16	FMAS PROJOVEM	47.531,48
1721.34.17	PBV II - Piso Básico Variável II	25.720,91
1721.34.18	FMAS IGD-SUAS	15.127,56
	Recursos Próprios do Município	6.681,76
	TOTAL	364.448,92

PLANO DE APLICACAO

Classif.	Discriminação	Valor R\$
08.244.0212.1055.000	Construção de uma Sede para o CRAS	2.000,00
08.243.0212.2048.000	Ações Socioeducativas do PETI	19.938,95
08.243.0212.2075.000	Manutenção do Pró Jovem Adolescente	67.026,52
08.244.0203.2060.000	Manut. das Ativ. do Fundo Mun. de Assist. Social - FMAS	97.409,44
08.241.0212.2061.000	Assistência a Pessoas Idosas	94.364,00
08.244.0212.2062.000	Manutenção do CRAS	55.700,00
08.244.0212.2063.000	Proteção Social Básica às Famílias	27.000,00
08.241.0212.1056.000	Construção do Centro de Convivência para Idosos	1.010,01
	TOTAL	364.448,92

**PREFEITURA MUN. DE DEMERVAL LOBÃO**

AV: PADRE JOAQUIM NONATO, 132 - CNPJ:06554885/0001-57

Orçamento Programa - Exercício de 2013

ORÇAMENTO DOS FUNDOS ESPECIAIS

(Inc. I, § 2º, Art.2º)

Anexo 10

Página 4

6 FMDCA-FUNDO MUNICIPAL DOS DIREITOS DA CRIANÇA E ADOLESCENTE**RECEITA**

Classif.	Discriminação	Valor R\$
1325.01.11	Rec Remuner de Depósitos de Recur Vinculados - FMDCA	1.010,01
	Recursos Próprios do Município	83.016,29
	TOTAL	84.026,30

PLANO DE APLICACAO

Classif.	Discriminação	Valor R\$
08.243.0102.1022.000	Aquisição de Veículo p/Conselho Tutelar	1.000,00
08.242.0212.2046.000	Assist. a Portadores de Necessidades Especiais	5.069,00
08.243.0103.1023.000	Informatização do Conselho Tutelar	1.800,00
08.243.0203.2045.000	Manut das Ativ. do Fundo Mun. da Criança e do Adolescente	7.637,40
08.243.0205.2014.000	Treinamento e Qualificação de Pessoal	2.200,00
08.243.0212.2047.000	Manutenção do Conselho Tutelar	66.319,90
	TOTAL	84.026,30

**PREFEITURA MUN. DE DEMERVAL LOBÃO**

AV: PADRE JOAQUIM NONATO, 132 - CNPJ:06554885/0001-57

Orçamento Programa - Exercício de 2013

ORÇAMENTO DOS FUNDOS ESPECIAIS

(Inc. I, § 2º, Art.2º)

Anexo 10

Página 5

7 FMHIS-FUNDO MUNICIPAL DA HABITAÇÃO DE INTERESSE SOCIAL**RECEITA**

Classif.	Discriminação	Valor R\$
2471.99.02	Transferências de Convênio - Melhoria Habitacional	141.885,00
	Recursos Próprios do Município	8.953,23
	TOTAL	150.838,23

PLANO DE APLICACAO

Classif.	Discriminação	Valor R\$
16.482.0110.1062.000	Melhoria de Unidades Habitacionais	6.256,08
16.482.0110.1063.000	Constr. de Unidades Habitacionais	141.885,00
16.482.0110.1064.000	Aquisição e/ou indenização de imóveis	2.697,15
	TOTAL	150.838,23

**PREFEITURA MUN. DE DEMERVAL LOBÃO**

AV: PADRE JOAQUIM NONATO, 132 - CNPJ:06554885/0001-57

Orçamento Programa - Exercício de 2013

Anexo 11

SEGURIDADE SOCIAL

Página 1

Código	Especificação	Categoria	Função
08	Assistência Social		575.525,42
3.1.90.04.00	CONTRATAÇÃO POR TEMPO DETERMINADO	63.836,00	
3.1.90.11.00	VENCIMENTOS E VANTAGENS FIXAS - PESSOAL CIVIL	81.240,00	
3.1.90.13.00	OBRIGAÇÕES PATRONAIS	26.162,10	
3.1.90.92.00	DESPESAS DE EXERCÍCIOS ANTERIORES	5.825,00	
3.3.90.14.00	DIARIAS - PESSOAL CIVIL	5.384,00	
3.3.90.30.00	MATERIAL DE CONSUMO	40.539,27	
3.3.90.32.00	MATERIAL DE DISTRIBUIÇÃO GRATUITA	15.082,00	
3.3.90.33.00	PASSAGENS E DESPESAS COM LOCOMOÇÃO	21.217,74	
3.3.90.35.00	SERVIÇOS DE CONSULTORIA	1.000,00	
3.3.90.36.00	OUTROS SERVIÇOS DE TERCEIROS - PESSOA FÍSICA	207.900,00	
3.3.90.39.00	OUTROS SERVIÇOS DE TERCEIROS - PESSOA JURÍDICA	97.629,30	
3.3.90.47.00	OBRIGAÇÕES TRIBUTÁRIAS E CONTRIBUTIVAS	1.000,00	
4.4.90.51.00	OBRAS E INSTALAÇÕES	3.010,01	
4.4.90.52.00	EQUIPAMENTOS E MATERIAL PERMANENTE	5.700,00	
10	Saúde		3.941.898,83
3.1.90.04.00	CONTRATAÇÃO POR TEMPO DETERMINADO	1.176.724,96	
3.1.90.11.00	VENCIMENTOS E VANTAGENS FIXAS - PESSOAL CIVIL	1.241.485,91	
3.1.90.13.00	OBRIGAÇÕES PATRONAIS	296.728,87	
3.1.90.91.00	SENTENÇAS JUDICIAIS	2.184,00	
3.1.95.92.00	Despesas de Exercícios Anteriores	3.229,00	
3.3.90.14.00	DIARIAS - PESSOAL CIVIL	32.953,90	
3.3.90.30.00	MATERIAL DE CONSUMO	160.038,56	
3.3.90.33.00	PASSAGENS E DESPESAS COM LOCOMOÇÃO	26.804,52	
3.3.90.36.00	OUTROS SERVIÇOS DE TERCEIROS - PESSOA FÍSICA	128.109,68	
3.3.90.39.00	OUTROS SERVIÇOS DE TERCEIROS - PESSOA JURÍDICA	633.891,21	
3.3.90.47.00	OBRIGAÇÕES TRIBUTÁRIAS E CONTRIBUTIVAS	11.000,00	
3.3.95.92.00	Despesas de Exercícios Anteriores	43.968,00	
4.4.90.51.00	OBRAS E INSTALAÇÕES	113.654,10	
4.4.90.52.00	EQUIPAMENTOS E MATERIAL PERMANENTE	71.126,12	
TOTAL			4.517.424,25